



MILIEUCONSULT
BODEM & ASBEST

**VERKENNEND BODEMONDERZOEK
VOLGENS NEN 5740
SOPHIAWEG ONG. TE KAMPERLAND**

Opdrachtgever : Antea Group
T.a.v. dhr. Karst Keijzers
Postbus 40
4900 AA Oosterhout

Vestiging : ABO-Milieuconsult B.V.
Amundsenweg 29
4462 GP Goes
tel. +31 (0)113 362280

Projectnummer : ANL21-6438
Periode onderzoek : Februari – maart 2022
Datum rapportage : 10 maart 2022

INHOUDSOPGAVE

SAMENVATTING	3
1 INLEIDING	4
2 VOORONDERZOEK.....	5
2.1 Algemene bodem- en locatiegegevens	5
2.2 Historische kaarten, luchtfoto's en overig beeldmateriaal	6
2.3 Eerder uitgevoerd bodemonderzoek.....	6
2.4 Bodemsamenstelling en geohydrologische situatie	7
2.5 Interpretatie verwachte milieuhygiënische bodemkwaliteit	8
2.6 Conclusies met betrekking tot het vooronderzoek	9
3 VELDWERKZAAMHEDEN	10
3.1 Opzet veldwerkzaamheden	10
3.2 Resultaten veldonderzoek	10
4 LABORATORIUMONDERZOEK	12
4.1 Opzet laboratoriumonderzoek.....	12
4.2 Resultaten laboratoriumonderzoek/toetsingskader	15
4.3 Toetsingstabellen grond en grondwater.....	15
4.4 Overschrijdingstabellen grond en grondwater	16
5 CONCLUSIES EN AANBEVELINGEN	18
5.1 Conclusies.....	18
5.2 Aanbevelingen	18

TABELLEN

TABEL 2.1: Algemene bodem- en locatiegegevens
TABEL 2.2: Conclusie en hypothese vooronderzoek
TABEL 3.1: Verrichte veldwerkzaamheden
TABEL 3.2: Peilbuisgegevens
TABEL 4.1: Overzicht samenstelling (meng)monsters en analyseparameters
TABEL 4.2: Overschrijdingstabel grond
TABEL 4.3: Overschrijdingstabel grondwater

BIJLAGEN

BIJLAGE 1 ^a : Locatie aanduiding op topografische ondergrond + foto's onderzoekslocatie
BIJLAGE 1 ^b : Historische kaarten en luchtfoto
BIJLAGE 2: Situatiekening onderzoekslocatie
BIJLAGE 3: Boorprofielen
BIJLAGE 4: Analyserapporten
BIJLAGE 5: Toetsingstabellen grond en grondwater
BIJLAGE 6: Toetsingskader
BIJLAGE 7: Vooronderzoek

SAMENVATTING

Op de locatie gelegen aan de Sophiaweg ong. te Kamperland is in februari – maart 2022 door ABO-Milieufactult B.V. een vooronderzoek en een verkennend bodemonderzoek conform NEN 5725 en NEN 5740 uitgevoerd in opdracht van Antea Group. De onderzoekslocatie is kadastraal bekend als gemeente Wissenkerke, sectie S, nummers 37, 39, 40 en 42.

De onderzoekslocatie betreft een akkerland met een totaal oppervlakte van circa 256.000 m² (oftewel circa 25,6 hectare). Aanleiding voor het uitvoeren van het onderzoek betreft het opstellen van een bestemmingsplan en de daaruit voortvloeiende aanvraag van een omgevingsvergunning (activiteit bouwen). De locatie kan op basis van het vooronderzoek als onverdacht worden beschouwd.

Ter plaatse van de onderzoekslocatie zijn in totaal 133 boringen verricht waarvan 27 boringen zijn afgewerkt met een peilbuis.

Conclusies

Grond

Tijdens de veldwerkzaamheden zijn geen bijmengingen aangetroffen die te relateren zijn aan de voormalige (gedempte) sloten. Op basis hiervan kan worden geconcludeerd dat de watergangen zijn gedempt met gebiedseigen grond.

In zowel de boven- als de ondergrond zijn geen overschrijdingen van de achtergrondwaarde aangetoond.

Grondwater

In het grondwater zijn lichte verontreinigingen (overschrijding streefwaarde) aangetoond voor respectievelijk de parameters minerale olie, barium en molybdeen.

Aanbevelingen

De bodemkwaliteit vormt geen belemmering voor de ontwikkeling van het terrein.

De aangetoonde concentraties in het grondwater zijn dermate gering dat deze resultaten geen aanleiding geven tot het uitvoeren van een nader bodemonderzoek.

Opgemerkt dient te worden dat aan de hand van de bevindingen van onderhavig onderzoek geen absolute uitspraken kunnen worden gedaan over de hergebruiksmogelijkheden van eventueel af te voeren grond. Om te bepalen of er sprake is van grond (bodemkwaliteitsklasse achtergrondwaarde, wonen of industrie) ofwel een bouwstof gelden er andere beoordelingscriteria en onderzoeksstrategieën. Voldaan moet worden aan het Besluit bodemkwaliteit.

Veldmedewerkers: T.P.C. van Gils (BodemBasics B.V. erkend BRL 2001 & 2002)
A.M.J. Koolen (BodemBasics B.V. erkend BRL 2001 & 2002)

Projectadviseur: Dhr. Ing. B. Lijmbach

Handtekening:



Dhr. R.J. van der Helm
General Business Unit Manager

Zonder toestemming van de opdrachtgever of ABO-Milieufactult B.V. mag deze uitgave niet anders dan in zijn geheel worden vermenigvuldigd en/of openbaar gemaakt door middel van fotokopie, microfilm of welke andere wijze dan ook. Alle opdrachten worden uitgevoerd volgens onze Algemene Voorwaarden, zoals gedeponneerd bij de KvK Zuidwest-Nederland te Middelburg onder nr. 22065838. Op verzoek kunnen de Algemene Voorwaarden naar u worden toegestuurd.

1 INLEIDING

Door Antea Group is aan ABO-Milieuconsult B.V. opdracht verleend een vooronderzoek en verkennend bodemonderzoek conform NEN 5725 en NEN 5740 uit te voeren op de locatie gelegen aan de Sophiaweg ong. te Kamperland.

Straat, Plaats : Sophiaweg ong. te Kamperland
Gemeente : Noord-Beveland

Kadastrale gegevens

Sectie : S
Nummers : 37, 39, 40 en 42

Gemeente : Wissenkerke

Oppervlakte : Circa 256.000 m²

Omschrijving : De onderzoekslocatie betreft een akkerland met een totaal oppervlakte van circa 256.000 m² (oftewel circa 25,6 hectare).

Zie bijlage 1 voor de regionale ligging en bijlage 2 voor een overzicht van de onderzoekslocatie.

Doel van het onderzoek

Het onderzoek heeft tot doel inzicht te verkrijgen in de algemene kwaliteit van de bodem c.q. de aard en de concentraties aan milieubelastende stoffen die in de grond en het grondwater voorkomen.

Aanleiding van het onderzoek

Aanleiding voor het uitvoeren van het onderzoek betreft het opstellen van een bestemmingsplan en de daaruit voortvloeiende aanvraag van een omgevingsvergunning (activiteit bouwen).

Rapportage

In het onderhavige rapport worden de uitgangspunten en de resultaten van dit verkennend bodemonderzoek beschreven.

In hoofdstuk 2 van het rapport zijn de resultaten van het vooronderzoek en de gehanteerde hypothesen weergegeven. De veldwerkzaamheden en het laboratoriumonderzoek zijn beschreven in de hoofdstukken 3 en 4. In hoofdstuk 5 zijn de conclusies en aanbevelingen vermeld.

ABO-Milieuconsult B.V. heeft als onafhankelijk adviseur geen enkele juridische binding met de eigenaar van de onderzoekslocatie.

2 VOORONDERZOEK

In dit hoofdstuk wordt het voormalige, het huidige en het toekomstige bodemgebruik besproken. Dit zal leiden tot een hypothese over de mogelijke verontreinigingssituatie van de onderzoekslocatie.

In de NEN 5725 zijn zeven aanleidingen tot vooronderzoek naar landbodems geformuleerd. Opgemerkt wordt dat er sprake kan zijn van een combinatie van meerdere aanleidingen. In dat geval dienen de onderzoeksvragen voor elke afzonderlijke aanleiding te worden beantwoord. Voor onderhavig onderzoek is de volgende aanleiding / zijn de volgende aanleidingen vastgesteld:

A: Opstellen hypothese over de bodemkwaliteit ten behoeve van uit te voeren bodemonderzoek.

De onderzoeksvragen, behorende bij de vastgestelde aanleiding, zijn in de navolgende paragrafen in tabelvorm aangegeven. Per onderzoeksvraag is, direct onder de betreffende vraag, het antwoord opgenomen.

2.1 Algemene bodem- en locatiegegevens

De algemene locatiegegevens en algemene gegevens met betrekking tot de bodem worden als volgt samengevat:

Tabel 2.1: Algemene bodem- en locatiegegevens

1. Algemene onderzoeksaspecten		Bron(houder)
Locatiegegevens en ligging		
Adres en plaats	Sophiaweg ong. te Kamperland	Kadaster
Burgerlijke gemeente	Noord-Beveland	Kadaster
Kadastrale gemeente	Wissenkerke	Kadaster
Sectie	S	Kadaster
Nummer	37, 39, 40 en 42	Kadaster
Oppervlakte (m ²)	Circa 256.000 m ²	Opdrachtgever/ kadaster perceel
Gemiddelde hoogte (m ¹ t.o.v. NAP)	1,9	AHN
Ligging op kaart	Zie bijlage 1 en 2	Kadaster
2. Bodemopbouw		
Verhardingen	Braakliggend	Opdrachtgever
Antropogene lagen	Onbekend	Topotijdreis
Dempingen	Voormalige watergangen (periode 1850 - 1971), watergangen zijn omstreeks 1971 gedempt.	Topotijdreis
Grondwaterbeheersplan	N.v.t.	Provincie Zeeland
Geohydrologie	Zie §2.2	Dinoloket
3. Verwachting t.a.v. de bodemkwaliteit		
Zonering bodemkwaliteitskaart (BKK)	Buitengebied en naoorlogse wijken	Bodemkwaliteitskaart Provincie Zeeland
BKK klasse bovengrond	Achtergrondwaarde	Bodemkwaliteitskaart Provincie Zeeland
BKK klasse ondergrond	Achtergrondwaarde	Bodemkwaliteitskaart Provincie Zeeland
BKK functieklasse	Overig	Bodemkwaliteitskaart Provincie Zeeland
Boomgaardenkaart (periode)	N.v.t.	Boomgaardenkaart Provincie Zeeland
Aandachtsgebied lood	Nee	Zeeuws bodemvenster
Aandachtsgebied arseen in grondwater	Mogelijk verhoogde kans	Provincie Zeeland (geoloket)
Asbestkansenkaart	Niet gezoneerd	Asbestkansenkaart Geoloket Zeeland
Voormalig stortplaats bekend	Nee	Provincie Zeeland
Opslagtanks bekend	Nee	Nazca-i

Geval van ernstige bodemverontreiniging bekend	Nee	Provincie Zeeland
Bodemdocumenten bekend	Zie §2.3	Provincie Zeeland
4. Gebruik en beïnvloeding van de locatie		
Voormalig gebruik	Akkerland	Topotijdreis
Huidig gebruik	Akkerland	Opdrachtgever
Toekomstig gebruik	Recreatie	Opdrachtgever
Aard bebouwing	N.v.t.	BAG viewer
Periode bebouwing	N.v.t.	Opdrachtgever / BAG viewer
Bedrijventerrein	Nee	Provincie Zeeland
Calamiteiten bekend	Nee	RUD Zeeland (BIS)
Bodembedreigende activiteiten bekend	Nee	RUD Zeeland (BIS)
Relevante vergunningen beschikbaar	Nee	Gemeente (BIS)
Toepassing asbestverdachte materialen	Nee	Opdrachtgever
5. Terreinverkenning		
Bijzonderheden	Geen	ABO-Milieuconsult B.V en BodemBaiscs B.V.

2.2 Historische kaarten, luchtfoto's en overig beeldmateriaal

De onderzoekslocatie is gelegen aan de Sophiaweg ong. te Kamperland. De onderzoekslocatie betreft momenteel akkerland.

Op basis van historische topografische kaarten (Topotijdreis) kan worden geconcludeerd dat ter plaatse van de onderzoekslocatie nooit bebouwing zichtbaar is geweest.

Op historische kaarten (periode 1850 – 1971) zijn op de onderzoekslocatie meerdere sloten zichtbaar.

2.3 Eerder uitgevoerd bodemonderzoek

Ter plaatse van Sophiaweg 1 te Kamperland hebben volgens de beschikbare gegevens de volgende activiteiten plaatsgevonden die (bodem) verontreiniging zouden kunnen veroorzaken;

- Ondergrondse huisbrandolietank (periode onbekend);
- Bovengrondse dieseltank (periode onbekend);
- Benzine-service-station (periode onbekend);
- Rioolwaterzuiveringsinrichting (periode onbekend);
- Kolenopslagplaats (berging) (1984 – onbekend);
- Bovengrondse brandstoftank (1983 – onbekend);
- Opslag van zuren en basen (1983 – onbekend);
- Benzine-service-station (1968 - 1992).

Geconcludeerd kan worden dat bovengenoemde activiteiten hebben plaatsgevonden op minimaal 25 meter van de onderzoekslocatie. Hierdoor wordt geen nadelige bodemkwaliteit op de onderzoekslocatie verwacht.

Uitgevoerde bodemonderzoeken ter plaatse van de onderzoekslocatie:

Uit informatie welke is ontleend aan Nazca-I (RUD-Zeeland en aangesloten gemeenten) blijkt dat er nabij de onderzoekslocatie diverse onderzoeken zijn uitgevoerd. Hieronder is het meest relevante onderzoek samengevat.

Historisch onderzoek, Sophiaweg te Kamperland, kenmerk 0459177.100, d.d. 21 april 2020

Aanleiding voor het vooronderzoek is een bestemmingsplanwijziging van de twee deellocaties. Deellocatie 1: agrarische percelen heeft betrekking op de onderzoekslocatie uit onderhavige offerte.

Doel van het historisch vooronderzoek is het in kaart brengen van (voormalige) verdachte activiteiten en de aan-/afwezigheid, de aard en de ruimtelijke verdelingen van eventuele verontreinigingen.

De onderzoekslocatie is opgedeeld in twee deellocaties:

- Deellocatie 1: Agrarische percelen;
- Deellocatie 2: Loods.

Uit het meest recente onderzoek uit 2003 zijn in de grond maximaal licht verhoogde gehalten aan geanalyseerde parameters gemeten. In het grondwater is ten hoogste een matig verhoogd concentratie aan arseen aangetoond, wat een natuurlijk verhoogde achtergrondwaarde betreft.

Deellocatie 2:

De bovengrond ter plaatse van de voormalige boomgaard is niet onderzocht op de aanwezigheid van bestrijdingsmiddelen (OCB), waardoor geen uitspraak kan worden gedaan met betrekking tot de milieuhygiënische kwaliteit ter plaatse van de boomgaard.

2.4 Bodemsamenstelling en geohydrologische situatie

De gemiddelde hoogteligging van de onderzoekslocatie bedraagt circa 1,9 m +NAP. De regionale ligging van de locatie is opgenomen in bijlage 1.

Voor inzicht in de bodemopbouw (geologie en geohydrologisch) op de onderzoekslocatie is het digitale kaartmateriaal, zoals beschikbaar gesteld door TNO op de website van DINO loket, ingezien.

In onderstaand figuur is het schematisch model (50 meter diepte) van de geologie ter plaatse van de onderzoekslocatie. De zwarte verticale lijn snijdt de onderzoekslocatie.

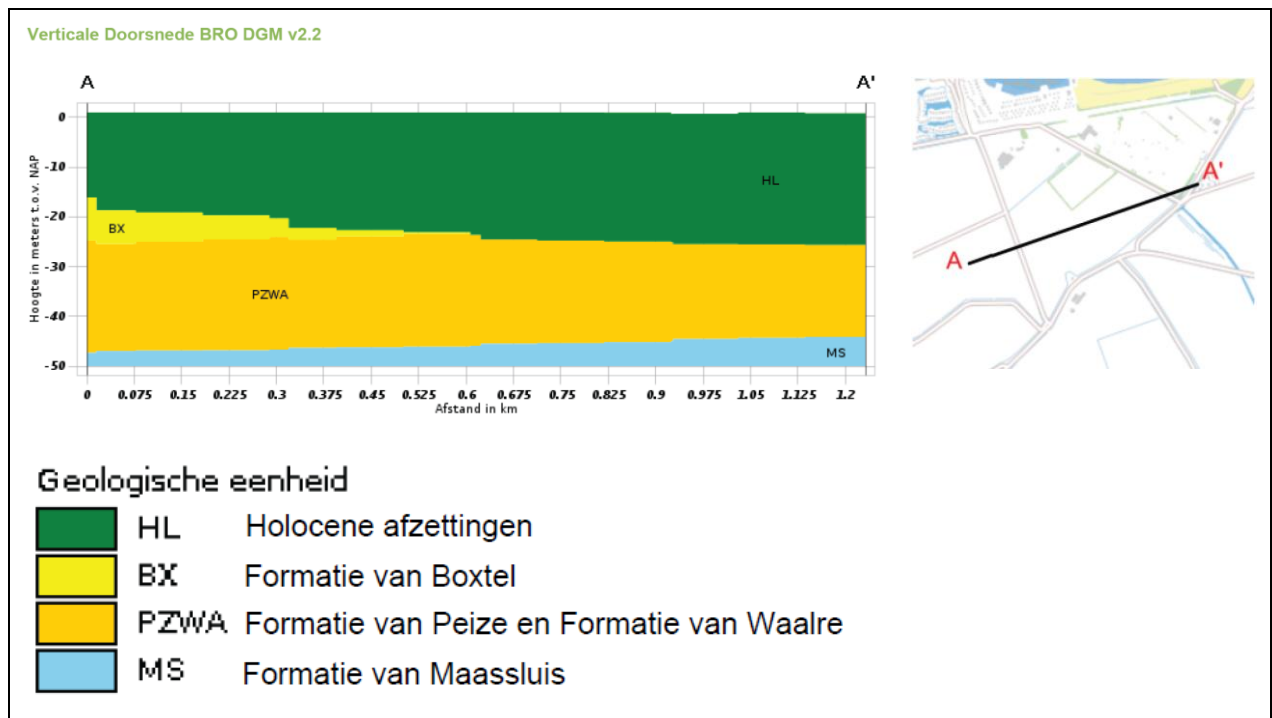

2.5 Interpretatie verwachte milieuhygiënische bodemkwaliteit

In de NEN 5725:2017 zijn per generieke aanleiding zoals benoemd in het begin van dit hoofdstuk, diverse te beantwoorden onderzoeksvragen geformuleerd. Na het verkrijgen van de gegevens beschreven in voorgaande paragrafen dienen in onderhavig onderzoek nog de volgende vragen te worden beantwoord om een onderzoekshypothese te vormen:

A. Opstellen hypothese over de bodemkwaliteit ten behoeve van uit te voeren bodemonderzoek.

- *Wat is de afbakening van de onderzoekslocatie en is deze voldoende?*

De onderzoekslocatie beperkt zich tot de locatie zoals weergegeven in bijlage 2 van onderhavige locatie.

- *Is er sprake van potentiële bronnen van bodemverontreiniging, zowel vanuit het verleden als het heden? Zo ja, wat zijn de potentiële bronnen van bodemverontreiniging, waar liggen ze en wat zijn verdachte parameters?*

Er zijn geen bronnen aanwezig die aanleiding geven tot het veroorzaken van een bodemverontreiniging. Echter zijn op de onderzoekslocatie meerdere gedempte watergangen aanwezig geweest waarvan het vermoeden bestaat dat deze zijn gedempt met gebiedseigen grond.

- *Is de bodem asbestverdacht? Welke kwaliteitsklasse is toegekend aan de bodem in de bodemkwaliteitskaart en welke lagen zijn daarbij onderscheiden?*

De bodem is niet asbestverdacht. Voor bodemkwaliteitsklasse zie tabel 2.1: algemene bodem- en locatiegegevens.

- *Wat is de bodemopbouw en geohydrologie en is er binnen het onderzoeksgebied sprake van verschillende fysische kwaliteiten en/of bodemvreemde lagen? Zo ja, welke fysische kwaliteiten en/of bodemvreemde lagen zijn er en waar bevinden deze zich?*

De verwachte bodemopbouw betreft zand en klei met mogelijk een ingeschakelde veenlaag.

- *Is er sprake van beïnvloeding vanuit de omgeving van de bodemkwaliteit of de kwaliteit van het grondwater? Zo ja, welke beïnvloeding en waar?*

Nee, er is geen informatie bekend met betrekking tot beïnvloeding vanuit de omgeving.

- *Wordt op de locatie of een deel daarvan (geval van ernstige) bodemverontreiniging vermoed? Zo ja, waar bevindt deze zich?*

Nee

- *Is de milieuhygiënische kwaliteit van de bodem afdoende bekend of is bodemonderzoek noodzakelijk?*

Veld- en analytisch onderzoek is noodzakelijk. De beschikbare gegevens geven te weinig concrete informatie over de huidige milieuhygiënische kwaliteit van de bodem (bovengrond, ondergrond en grondwater) op de locatie.

- *Welke hypothese en strategie zijn van toepassing bij de uitvoering van bodemonderzoek (inclusief de indeling van de onderzoekslocatie in deellocaties met verschillende hypothesen over de aard en verdeling van de verontreinigende stoffen)?*

Zie §2.6

2.6 Conclusies met betrekking tot het vooronderzoek

Tabel 2.2: Conclusie en hypothese vooronderzoek

(Deel)locatie	Sophiaweg ong. te Kamperland	
Oppervlakte (m ²)	Circa 256.000	
Bijzonderheden	-	
Conclusie	Grond	Onverdacht met aandacht voor gedempte sloten
	Grondwater	Onverdacht
Hypothese	NEN5740	§5.1 ONV-NL
Onderzoeksstrategie		

Indien één of meer geanalyseerde parameters in de grond of het grondwater worden aangetoond in een gehalte/concentratie boven de achtergrondwaarde voor grond van de toetsingstabel uit de Regeling bodemkwaliteit Bijlage B, tabel 1 (13 december 2007) of streefwaarde voor grondwater uit de Circulaire Bodemsanering 2013, wordt de hypothese verworpen.

3 VELDWERKZAAMHEDEN

3.1 Opzet veldwerkzaamheden

De veldwerkzaamheden, te weten het uitvoeren van de boringen, het plaatsen van de peilbuizen, het bemonsteren van de grond, het bemonsteren van het grondwater en het zintuiglijk onderzoek van de grond(water)monsters zijn uitgevoerd onder procescertificaat BRL SIKB 2000, protocollen 2001 en 2002 (laatst vigerende versie).

De grond is, afhankelijk van de zintuiglijke waarnemingen en bodemopbouw, per 0,5 m bemonsterd. De situering van de boorpunten en de peilbuizen zijn weergegeven in bijlage 2. De boorbeschrijvingen zijn opgenomen in bijlage 3.

3.2 Resultaten veldonderzoek

De veldwerkzaamheden zijn uitbesteed aan BodemBasics B.V. De boorwerkzaamheden zijn uitgevoerd van 7 t/m 11 februari 2022 door de SIKB BRL 2000 erkende veldwerkers dhr. T.P.C. van Gils en A.M.J. Koolen. Het grondwater is bemonsterd op 17 en 18 februari 2022 door dhr. A.M.J. Koolen. In de volgende tabellen zijn de verrichte werkzaamheden schematisch weergegeven.



Tabel 3.1: Verrichte veldwerkzaamheden

Locatie	Aantal boringen	Aantal peilbuizen
Sophiaweg ong. te Kamperland (circa 256.000 m ²)	88 tot 0,5 m-mv 18 tot 2,0 m-mv	27 (standaard filterstelling) (boringen 1 t/m 27)

Tabel 3.2: peilbuisgegevens

Watermonster	Filterdiepte (m -mv)	Grondwaterstand (m -mv)	pH (-)	EC (µS/cm)	Troebelheid (NTU)
01-1	1,50 - 2,50	0,95	6,3	2790	231
02-1	1,50 - 2,50	1,13	7,0	959	210
03-1	1,50 - 2,50	0,90	6,6	1584	200
04-1	1,50 - 2,50	1,10	6,6	1675	107
05-1	1,70 - 2,70	0,94	6,7	1854	261
06-1	1,70 - 2,70	0,96	6,8	2670	236
07-1	1,70 - 2,70	0,84	7,3	1463	298
08-1	1,70 - 2,70	0,98	7,0	2820	292
09-1	1,70 - 2,70	0,85	7,4	2190	356
10-1	1,70 - 2,70	0,93	7,3	2070	513
11-1	1,70 - 2,70	0,82	7,5	1699	486
12-1	1,70 - 2,70	0,90	7,7	1369	942
13-1	1,70 - 2,70	0,83	7,7	850	480
14-1	1,70 - 2,70	0,90	7,2	1599	374
15-1	1,70 - 2,70	0,88	6,3	1937	446
16-1	1,70 - 2,70	0,83	6,6	2210	282
17-1	1,70 - 2,70	0,88	7,2	2070	316
18-1	1,20 - 2,20	0,70	6,9	1604	623
19-1	1,20 - 2,20	0,93	7,0	1186	149
20-1	1,20 - 2,20	0,90	6,9	1297	403
21-1	1,20 - 2,20	1,06	6,7	1714	399
22-1	1,20 - 2,20	0,91	6,9	1548	178
23-1	1,20 - 2,20	0,85	6,8	2050	218
24-1	1,20 - 2,20	1,05	7,1	1730	231
25-1	1,20 - 2,20	0,88	7,0	1551	205
26-1	1,20 - 2,20	0,74	6,6	2770	80,6
27-1	1,20 - 2,20	1,03	7,1	2310	313

EC: elektrisch geleidingsvermogen
pH: zuurgraad
Temp.: temperatuur
NTU: Nephelometric Turbidity Unit

Troebelheid is een kwalitatieve meting die een waarde geeft over de helderheid van water tussen 1 en 10 NTU is een natuurlijke waarde, hoe hoger hoe troebeler het monster. In het grondwater is een verhoogde troebelheid gemeten

Een verhoogde troebelheid kan in sommige gevallen leiden tot een overschatting van de gehalten aan organische parameters in het grondwater. Bij het voorliggende onderzoek is de index van geen enkele organische parameter groter dan 0,5. De eventuele overschatting van de gehalten als gevolg van een verhoogde troebelheid heeft geen gevolgen voor de interpretatie van de onderzoeksgegevens en de conclusies van dit rapport. Aanvullend onderzoek naar de verhoogde troebelheid is daarom niet uitgevoerd.

Geen van de overige in het veld gemeten waarden in het grondwater wijkt duidelijk af van de waarde, welke gezien de natuurlijke omstandigheden, verwacht kan worden.

De boven- en de ondergrond tot 2,70 m -mv (maximale boordiepte) bestaat wisselend uit klei- en zandlagen met sporadisch veenlagen.

Tijdens de veldwerkzaamheden zijn geen bijmengingen aangetroffen die te relateren zijn aan de voormalige (gedempte) watergang. Op basis hiervan kan worden geconcludeerd dat de watergangen zijn gedempt met gebiedseigen grond.

Tijdens het zintuiglijk onderzoek van de grond zijn geen bodemvreemde en/of op verontreiniging duidende kenmerken (zoals asbest verdachte materialen) waargenomen.

4 LABORATORIUMONDERZOEK

4.1 Opzet laboratoriumonderzoek

Het samenstellen van de mengmonsters en de grond- en grondwateranalyses is uitgevoerd door het AS3000 en RvA- geaccrediteerde laboratorium van Eurofins Analytico te Barneveld. De geanalyseerde (meng)monsters en hun samenstelling zijn als volgt.

Tabel 4.1: Overzicht samenstelling (meng)monsters en analyseparameters

Analysemonster	Traject (m -mv)	Deelmonsters	Motivatie	Analysepakket
Algemene bodem				
MM1	0,00 - 0,50	26 (0,00 - 0,50) 27 (0,00 - 0,50) 28 (0,00 - 0,50) 29 (0,00 - 0,50) 41 (0,00 - 0,50) 42 (0,00 - 0,50) 43 (0,00 - 0,50) 44 (0,00 - 0,50) 45 (0,00 - 0,50) 46 (0,00 - 0,50)	Algemene kwaliteit bovengrond	Standaardpakket grond inclusief lutum, organische stof
MM2	0,00 - 0,50	25 (0,00 - 0,50) 30 (0,00 - 0,50) 31 (0,00 - 0,50) 32 (0,00 - 0,50) 33 (0,00 - 0,50) 34 (0,00 - 0,50) 35 (0,00 - 0,50) 38 (0,00 - 0,50) 39 (0,00 - 0,50) 40 (0,00 - 0,50)	Algemene kwaliteit bovengrond	Standaardpakket grond inclusief lutum, organische stof
MM3	0,00 - 0,50	22 (0,00 - 0,50) 23 (0,00 - 0,50) 24 (0,00 - 0,50) 36 (0,00 - 0,50) 37 (0,00 - 0,50) 55 (0,00 - 0,50) 56 (0,00 - 0,50) 57 (0,00 - 0,50)	Algemene kwaliteit bovengrond	Standaardpakket grond inclusief lutum, organische stof
MM4	0,00 - 0,50	18 (0,00 - 0,50) 19 (0,00 - 0,50) 20 (0,00 - 0,50) 58 (0,00 - 0,50) 59 (0,00 - 0,50) 60 (0,00 - 0,50) 61 (0,00 - 0,50) 62 (0,00 - 0,50)	Algemene kwaliteit bovengrond	Standaardpakket grond inclusief lutum, organische stof
MM5	0,00 - 0,50	21 (0,00 - 0,50) 47 (0,00 - 0,50) 48 (0,00 - 0,50) 49 (0,00 - 0,50) 50 (0,00 - 0,50) 51 (0,00 - 0,50) 52 (0,00 - 0,50) 53 (0,00 - 0,50) 54 (0,00 - 0,50) 67 (0,00 - 0,50)	Algemene kwaliteit bovengrond	Standaardpakket grond inclusief lutum, organische stof
MM6	0,50 - 1,50	18 (0,50 - 1,00) 18 (1,00 - 1,50) 19 (0,50 - 1,00) 20 (0,50 - 1,00) 23 (0,50 - 1,00) 24 (0,50 - 1,00) 24 (1,00 - 1,50) 25 (0,50 - 1,00) 34 (0,50 - 1,00) 34 (1,00 - 1,50)	Algemene kwaliteit bovengrond	Standaardpakket grond inclusief lutum, organische stof

MM7	0,50 - 1,50	26 (0,50 - 1,00) 27 (0,50 - 1,00) 27 (1,00 - 1,50) 29 (0,50 - 1,00) 43 (0,50 - 1,00) 44 (0,50 - 1,00) 44 (1,00 - 1,50) 47 (0,50 - 1,00) 67 (0,50 - 1,00) 67 (1,00 - 1,50)	Algemene kwaliteit bovengrond	Standaardpakket grond inclusief lutum, organische stof
MM8	0,50 - 1,50	21 (0,70 - 1,00) 21 (1,00 - 1,50) 22 (0,50 - 1,00) 22 (1,00 - 1,50) 41 (0,50 - 1,00) 41 (1,00 - 1,50) 46 (0,50 - 1,00) 46 (1,00 - 1,50)	Algemene kwaliteit bovengrond	Standaardpakket grond inclusief lutum, organische stof
MM9	0,50 - 1,50	25 (1,00 - 1,50) 60 (0,50 - 1,00) 60 (1,00 - 1,50) 62 (0,50 - 1,00) 62 (1,00 - 1,50)	Algemene kwaliteit bovengrond	Standaardpakket grond inclusief lutum, organische stof
MM10	0,00 - 0,50	01 (0,00 - 0,50) 02 (0,00 - 0,50) 118 (0,00 - 0,50) 119 (0,00 - 0,50) 120 (0,00 - 0,50) 121 (0,00 - 0,50) 130 (0,00 - 0,50) 131 (0,00 - 0,50) 132 (0,00 - 0,50) 133 (0,00 - 0,50)	Algemene kwaliteit bovengrond	Standaardpakket grond inclusief lutum, organische stof
MM11	0,00 - 0,50	03 (0,00 - 0,50) 04 (0,00 - 0,50) 122 (0,00 - 0,50) 123 (0,00 - 0,50) 124 (0,00 - 0,50) 125 (0,00 - 0,50) 126 (0,00 - 0,50) 127 (0,00 - 0,50) 128 (0,00 - 0,50) 129 (0,00 - 0,50)	Algemene kwaliteit bovengrond	Standaardpakket grond inclusief lutum, organische stof
MM12	0,00 - 0,50	101 (0,00 - 0,50) 102 (0,00 - 0,50) 103 (0,00 - 0,50) 106 (0,00 - 0,50) 108 (0,00 - 0,50) 109 (0,00 - 0,50) 110 (0,00 - 0,50) 111 (0,00 - 0,50) 114 (0,00 - 0,50) 116 (0,00 - 0,50)	Algemene kwaliteit bovengrond	Standaardpakket grond inclusief lutum, organische stof
MM13	0,50 - 1,50	01 (0,50 - 1,00) 01 (1,00 - 1,50) 02 (0,50 - 1,00) 02 (1,00 - 1,50)	Algemene kwaliteit ondergrond	Standaardpakket grond inclusief lutum, organische stof
MM14	0,50 - 1,50	03 (0,50 - 1,00) 03 (1,00 - 1,50) 04 (0,50 - 1,00) 04 (1,00 - 1,50) 129 (0,50 - 1,00) 129 (1,00 - 1,50)	Algemene kwaliteit ondergrond	Standaardpakket grond inclusief lutum, organische stof
MM15	0,00 - 0,50	05 (0,00 - 0,50) 06 (0,00 - 0,50) 07 (0,00 - 0,50) 08 (0,00 - 0,50) 104 (0,00 - 0,50) 112 (0,00 - 0,50) 113 (0,00 - 0,50) 117 (0,00 - 0,50)	Algemene kwaliteit ondergrond	Standaardpakket grond inclusief lutum, organische stof

MM16	0,50 - 1,50	05 (0,50 - 1,00) 05 (1,00 - 1,50) 06 (0,50 - 1,00) 06 (1,00 - 1,30) 08 (0,50 - 1,00)	Algemene kwaliteit ondergrond	Standaardpakket grond inclusief lutum, organische stof
MM17	0,50 - 1,00	07 (0,50 - 1,00) 104 (0,50 - 1,00)	Algemene kwaliteit ondergrond	Standaardpakket grond inclusief lutum, organische stof
MM18	0,00 - 0,50	09 (0,00 - 0,50) 10 (0,00 - 0,50) 78 (0,00 - 0,50) 95 (0,00 - 0,50) 96 (0,00 - 0,50) 98 (0,00 - 0,50) 99 (0,00 - 0,50) 100 (0,00 - 0,50)	Algemene kwaliteit ondergrond	Standaardpakket grond inclusief lutum, organische stof
MM19	0,00 - 0,50	13 (0,00 - 0,50) 83 (0,00 - 0,50) 84 (0,00 - 0,50) 90 (0,00 - 0,50) 91 (0,00 - 0,50) 92 (0,00 - 0,50) 93 (0,00 - 0,50) 94 (0,00 - 0,50)	Algemene kwaliteit ondergrond	Standaardpakket grond inclusief lutum, organische stof
MM20	0,00 - 0,50	11 (0,00 - 0,50) 12 (0,00 - 0,50) 85 (0,00 - 0,50) 86 (0,00 - 0,50) 87 (0,00 - 0,50) 88 (0,00 - 0,50) 89 (0,00 - 0,50)	Algemene kwaliteit ondergrond	Standaardpakket grond inclusief lutum, organische stof
MM21	0,00 - 0,50	14 (0,00 - 0,50) 17 (0,00 - 0,50) 64 (0,00 - 0,50) 65 (0,00 - 0,50) 72 (0,00 - 0,50) 73 (0,00 - 0,50) 74 (0,00 - 0,50) 75 (0,00 - 0,50) 76 (0,00 - 0,50) 79 (0,00 - 0,50)	Algemene kwaliteit ondergrond	Standaardpakket grond inclusief lutum, organische stof
MM22	0,00 - 0,50	15 (0,00 - 0,50) 16 (0,00 - 0,50) 66 (0,00 - 0,50) 68 (0,00 - 0,50) 69 (0,00 - 0,50) 70 (0,00 - 0,50) 71 (0,00 - 0,50) 80 (0,00 - 0,50) 81 (0,00 - 0,50) 82 (0,00 - 0,50)	Algemene kwaliteit ondergrond	Standaardpakket grond inclusief lutum, organische stof
MM23	0,50 - 1,50	09 (0,50 - 1,00) 09 (1,00 - 1,50) 10 (0,50 - 1,00) 99 (0,50 - 1,00)	Algemene kwaliteit ondergrond	Standaardpakket grond inclusief lutum, organische stof
MM24	0,50 - 1,50	10 (1,00 - 1,50) 13 (0,50 - 1,00)	Algemene kwaliteit ondergrond	Standaardpakket grond inclusief lutum, organische stof
MM25	0,50 - 1,50	12 (0,50 - 1,00) 12 (1,00 - 1,50)	Algemene kwaliteit ondergrond	Standaardpakket grond inclusief lutum, organische stof
MM26	0,50 - 1,00	14 (0,50 - 1,00) 17 (0,50 - 1,00)	Algemene kwaliteit ondergrond	Standaardpakket grond inclusief lutum, organische stof
MM27	0,50 - 1,50	15 (0,50 - 1,00) 15 (1,00 - 1,50) 16 (0,50 - 1,00) 16 (1,00 - 1,50) 73 (0,50 - 1,00) 73 (1,00 - 1,50)	Algemene kwaliteit ondergrond	Standaardpakket grond inclusief lutum, organische stof
Grondwater:				
01-1	1,50 - 2,50	Filterstelling	Algemene kwaliteit grondwater	Standaardpakket grondwater
02-1	1,50 - 2,50	Filterstelling	Algemene kwaliteit grondwater	Standaardpakket grondwater
03-1	1,50 - 2,50	Filterstelling	Algemene kwaliteit grondwater	Standaardpakket grondwater
04-1	1,50 - 2,50	Filterstelling	Algemene kwaliteit grondwater	Standaardpakket grondwater

05-1	1,70 - 2,70	Filterstelling	Algemene kwaliteit grondwater	Standaardpakket grondwater
06-1	1,70 - 2,70	Filterstelling	Algemene kwaliteit grondwater	Standaardpakket grondwater
07-1	1,70 - 2,70	Filterstelling	Algemene kwaliteit grondwater	Standaardpakket grondwater
08-1	1,70 - 2,70	Filterstelling	Algemene kwaliteit grondwater	Standaardpakket grondwater
09-1	1,70 - 2,70	Filterstelling	Algemene kwaliteit grondwater	Standaardpakket grondwater
10-1	1,70 - 2,70	Filterstelling	Algemene kwaliteit grondwater	Standaardpakket grondwater
11-1	1,70 - 2,70	Filterstelling	Algemene kwaliteit grondwater	Standaardpakket grondwater
12-1	1,70 - 2,70	Filterstelling	Algemene kwaliteit grondwater	Standaardpakket grondwater
13-1	1,70 - 2,70	Filterstelling	Algemene kwaliteit grondwater	Standaardpakket grondwater
14-1	1,70 - 2,70	Filterstelling	Algemene kwaliteit grondwater	Standaardpakket grondwater
15-1	1,70 - 2,70	Filterstelling	Algemene kwaliteit grondwater	Standaardpakket grondwater
16-1	1,70 - 2,70	Filterstelling	Algemene kwaliteit grondwater	Standaardpakket grondwater
17-1	1,70 - 2,70	Filterstelling	Algemene kwaliteit grondwater	Standaardpakket grondwater
18-1	1,20 - 2,20	Filterstelling	Algemene kwaliteit grondwater	Standaardpakket grondwater
19-1	1,20 - 2,20	Filterstelling	Algemene kwaliteit grondwater	Standaardpakket grondwater
20-1	1,20 - 2,20	Filterstelling	Algemene kwaliteit grondwater	Standaardpakket grondwater
21-1	1,20 - 2,20	Filterstelling	Algemene kwaliteit grondwater	Standaardpakket grondwater
22-1	1,20 - 2,20	Filterstelling	Algemene kwaliteit grondwater	Standaardpakket grondwater
23-1	1,20 - 2,20	Filterstelling	Algemene kwaliteit grondwater	Standaardpakket grondwater
24-1	1,20 - 2,20	Filterstelling	Algemene kwaliteit grondwater	Standaardpakket grondwater
25-1	1,20 - 2,20	Filterstelling	Algemene kwaliteit grondwater	Standaardpakket grondwater
26-1	1,20 - 2,20	Filterstelling	Algemene kwaliteit grondwater	Standaardpakket grondwater
27-1	1,20 - 2,20	Filterstelling	Algemene kwaliteit grondwater	Standaardpakket grondwater

Standaard pakket grond: Bestaat uit de parameters: 9 metalen: barium, cadmium, kobalt, koper, kwik, lood, molybdeen, nikkel en zink, som-PCB's (som van PCB 28, PCB 52, PCB 101, PCB 118, PCB 138, PCB 153 en PCB 180), som-PAK's (som van naftaleen, fenantreen, antraceen, fluorantheen, chryseen, benzo(a)antraceen, benzo(a)pyreen, benzo(k)fluorantheen, indeno(1,2,3 cd)pyreen en benzo(ghi)peryleen) en minerale olie (GC).

Standaard pakket grondwater: Bestaat uit de parameters: 9 metalen: barium, cadmium, kobalt, koper, kwik, lood, molybdeen, nikkel en zink, vluchtige aromatische koolwaterstoffen (de som van benzeen, toluen, ethylbenzeen som-xylenen (som o, m, p.) styreen en naftaleen), vluchtige gehalogeneerde koolwaterstoffen: de som van 19 stoffen en minerale olie (GC).

In bijlage 4 zijn de analyserapporten van de grond(meng)monsters opgenomen. Alle laboratoria van Eurofins zijn RvA-geaccrediteerd.

4.2 Resultaten laboratoriumonderzoek/toetsingskader

Wet bodembescherming (Wbb)

Bij de beoordeling van de kwaliteit van de grond is gebruik gemaakt van de toetsingstabel zoals vermeld in het Besluit- en de Regeling bodemkwaliteit en de Circulaire bodemsanering 2013. Hiervoor is gebruik gemaakt van BOTOVA-gevalideerde software. (BoToVa staat voor Bodem Toets en Validatie). Deze toetsingstabel bevat achtergrond-, streef- en interventiewaarden voor de beoordeling van concentratieniveaus van diverse milieubelastende stoffen in de bodem. Een nadere uitleg betreffende het toetsingskader is opgenomen in bijlage 6.

4.3 Toetsingstabellen grond en grondwater

De achtergrondwaarden en interventiewaarden van de grond hebben betrekking op een bodem met bepaalde organische stof- en lutumpercentages zoals deze in de tabellen zijn gepresenteerd. In bijlage 5 zijn de toetsingsresultaten aan de Wet bodembescherming weergegeven.

4.4 Overschrijdingstabellen grond en grondwater

In onderstaande tabellen worden de overschrijdingen van de parameters in de grond en het grondwater aangegeven.

Tabel 4.2: Overschrijdingstabel grond

Analyse-monster	Traject (m-mv)	> AW (+index) Licht verontreinigd	> I (+index) Sterk verontreinigd	Bbk monster-conclusie Indicatief
MM1	0,00 - 0,50	-	-	Altijd toepasbaar
MM2	0,00 - 0,50	-	-	Altijd toepasbaar
MM3	0,00 - 0,50	-	-	Altijd toepasbaar
MM4	0,00 - 0,50	-	-	Altijd toepasbaar
MM5	0,00 - 0,50	-	-	Altijd toepasbaar
MM6	0,50 - 1,50	-	-	Altijd toepasbaar
MM7	0,50 - 1,50	-	-	Altijd toepasbaar
MM8	0,50 - 1,50	-	-	Altijd toepasbaar
MM9	0,50 - 1,50	-	-	Altijd toepasbaar
MM10	0,00 - 0,50	-	-	Altijd toepasbaar
MM11	0,00 - 0,50	-	-	Altijd toepasbaar
MM12	0,00 - 0,50	-	-	Altijd toepasbaar
MM13	0,50 - 1,50	-	-	Altijd toepasbaar
MM14	0,50 - 1,50	-	-	Altijd toepasbaar
MM15	0,00 - 0,50	-	-	Altijd toepasbaar
MM16	0,50 - 1,50	-	-	Altijd toepasbaar
MM17	0,50 - 1,00	-	-	Altijd toepasbaar
MM18	0,00 - 0,50	-	-	Altijd toepasbaar
MM19	0,00 - 0,50	-	-	Altijd toepasbaar
MM20	0,00 - 0,50	-	-	Altijd toepasbaar
MM21	0,00 - 0,50	-	-	Altijd toepasbaar
MM22	0,00 - 0,50	-	-	Altijd toepasbaar
MM23	0,50 - 1,50	-	-	Altijd toepasbaar
MM24	0,50 - 1,50	-	-	Altijd toepasbaar
MM25	0,50 - 1,50	-	-	Altijd toepasbaar
MM26	0,50 - 1,00	-	-	Altijd toepasbaar
MM27	0,50 - 1,50	-	-	Altijd toepasbaar

- : geen overschrijdingen
 > AW : > Achtergrondwaarde
 > I : > Interventiewaarde
 Index : $(GSSD - AW) / (I - AW)$

Tabel 4.3: Overschrijdingstabel grondwater

Watermonster	Filterdiepte (m-mv)	> SW (+index) Licht verontreinigd	> I (+index) Sterk verontreinigd
01-1-1	1,50 - 2,50	Barium (0,19)	-
02-1-1	1,50 - 2,50	-	-
03-1-1	1,50 - 2,50	-	-
04-1-1	1,50 - 2,50	Barium (0,12)	-
05-1-1	1,70 - 2,70	-	-
06-1-1	1,70 - 2,70	Molybdeen (-)	-
07-1-1	1,70 - 2,70	Molybdeen (-)	-
08-1-1	1,70 - 2,70	-	-
09-1-1	1,70 - 2,70	-	-
10-1-1	1,70 - 2,70	-	-
11-1-1	1,70 - 2,70	-	-
12-1-1	1,70 - 2,70	Molybdeen (0,02)	-
13-1-1	1,70 - 2,70	Molybdeen (0,01)	-
14-1-1	1,70 - 2,70	Molybdeen (0,02)	-
15-1-1	1,70 - 2,70	Molybdeen (0,04)	-
16-1-1	1,70 - 2,70	-	-
17-1-1	1,70 - 2,70	Molybdeen (0,02)	-
18-1-1	1,20 - 2,20	Molybdeen (-) Barium (0,03)	-
19-1-1	1,20 - 2,20	Barium (0,03)	-
20-1-1	1,20 - 2,20	-	-
21-1-1	1,20 - 2,20	-	-
22-1-1	1,20 - 2,20	-	-
23-1-1	1,20 - 2,20	-	-
24-1-1	1,20 - 2,20	-	-
25-1-1	1,20 - 2,20	-	-
26-1-1	1,20 - 2,20	Minerale olie C10 - C40 (0,06) Barium (0,16)	-
27-1-1	1,20 - 2,20	Barium (0,04)	-

- : geen overschrijdingen
 > S : > Streefwaarde
 > I : > Interventiewaarde
 Index : (GSSD - S) / (I - S)

5 CONCLUSIES EN AANBEVELINGEN

5.1 Conclusies

Tijdens de veldwerkzaamheden zijn geen bijmengingen aangetroffen die te relateren zijn aan de voormalige (gedempte) sloten. Op basis hiervan kan worden geconcludeerd dat de watergangen zijn gedempt met gebiedseigen grond.

In zowel de boven- als de ondergrond zijn geen van de geanalyseerde parameters van het NEN 5740 grondpakket aangetoond in verhoogde gehalten ten opzichte van de achtergrondwaarden en/of de detectiegrens van de desbetreffende parameter.

In het grondwater worden lichte verontreinigingen (overschrijding streefwaarde) aangetoond voor respectievelijk de parameters minerale olie, barium en molybdeen. De overige geanalyseerde parameters worden niet verhoogd aangetoond ten opzichte van de streefwaarde.

De hypothese "De onderzoekslocatie is onverdacht" dient op basis van de licht verhoogde concentraties in het grondwater formeel gezien verworpen te worden.

5.2 Aanbevelingen

De bodemkwaliteit vormt geen belemmering voor de ontwikkeling van het terrein.

De aangetoonde concentraties in het grondwater zijn dermate gering dat deze resultaten geen aanleiding geven tot het uitvoeren van een nader bodemonderzoek.

Opgemerkt dient te worden dat aan de hand van de bevindingen van onderhavig onderzoek geen absolute uitspraken kunnen worden gedaan over de hergebruiksmogelijkheden van eventueel af te voeren grond. Om te bepalen of er sprake is van grond (bodemkwaliteitsklasse achtergrondwaarde, wonen of industrie) ofwel een bouwstof gelden er andere beoordelingscriteria en onderzoeksstrategieën. Voldaan moet worden aan het Besluit bodemkwaliteit.

BIJLAGE 1^a

Locatie aanduiding op topografische ondergrond

+ foto's onderzoekslocatie

Bijlage 1^a: locatie aanduiding op topografische ondergrond

Onderzoekslocatie



Bron: Topografische kaart Provincie Zeeland



Foto 1: Overzichtsfoto



Foto 2: Overzichtsfoto



Foto 3: Overzichtsfoto



Foto 4: Overzichtsfoto



Foto 5: Overzichtsfoto



Foto 6: Overzichtsfoto

BIJLAGE 1^b

Historische kaarten en luchtfoto



Figuur 1: Onderzoeklocatie weergegeven op de historische kaart van 1850. Bron: Topotijdreis.nl

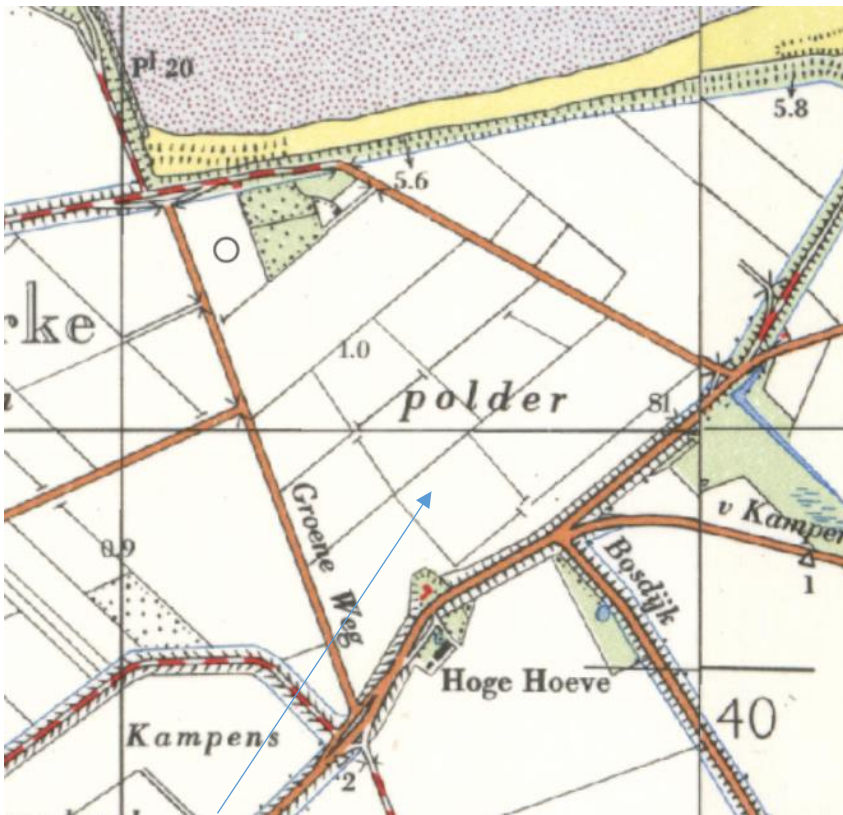

Figuur 2: Onderzoeklocatie weergegeven op de historische kaart van 1971. Bron: Topotijdreis.nl

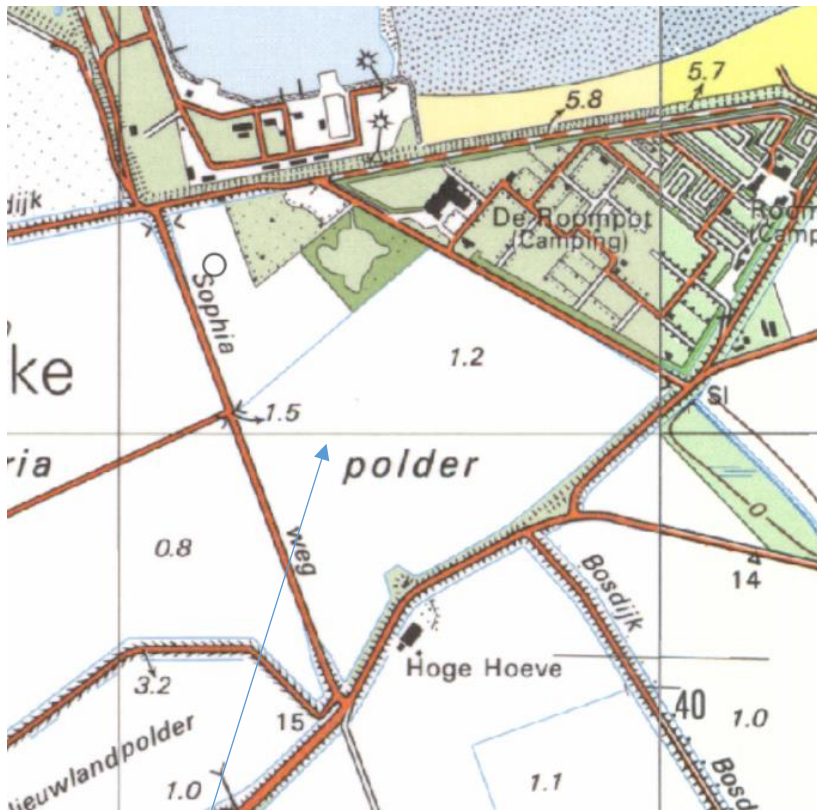

Figuur 3: Onderzoekslocatie weergegeven op de historische kaart van 1992. Bron: Topotijdreis.nl

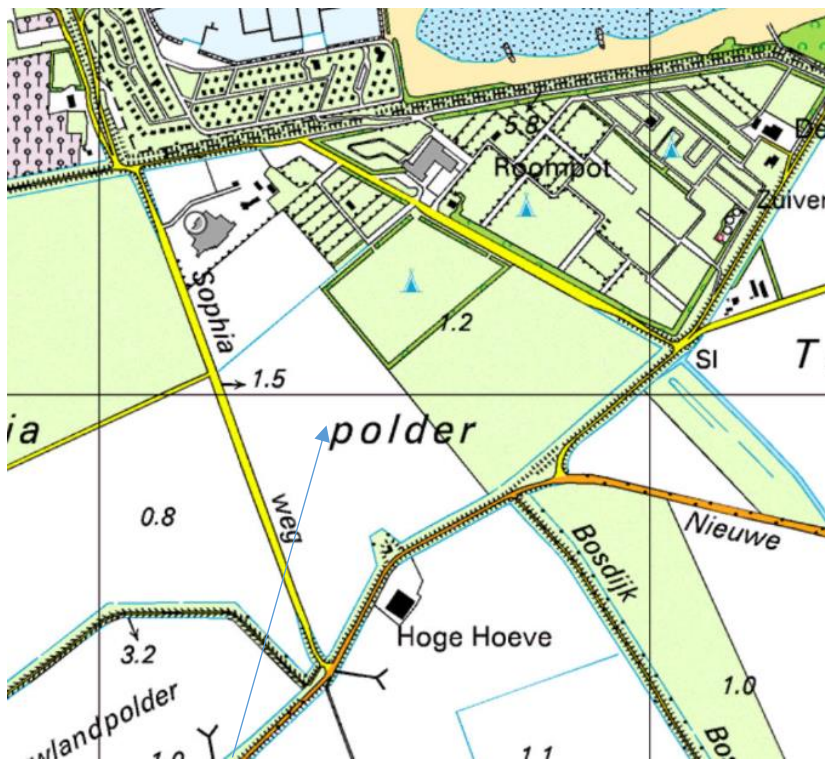

Figuur 4: Onderzoekslocatie weergegeven op de historische kaart van 2008. Bron: Topotijdreis.nl

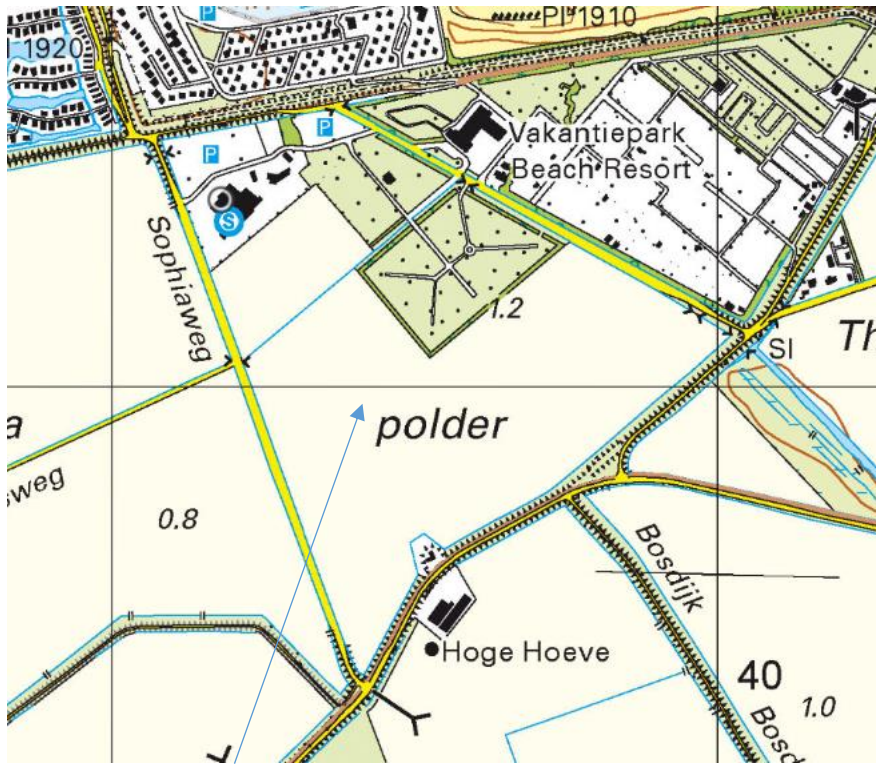

Figuur 5: Onderzoeklocatie weergegeven op de historische kaart van 2021. Bron: Topotijdreis.nl

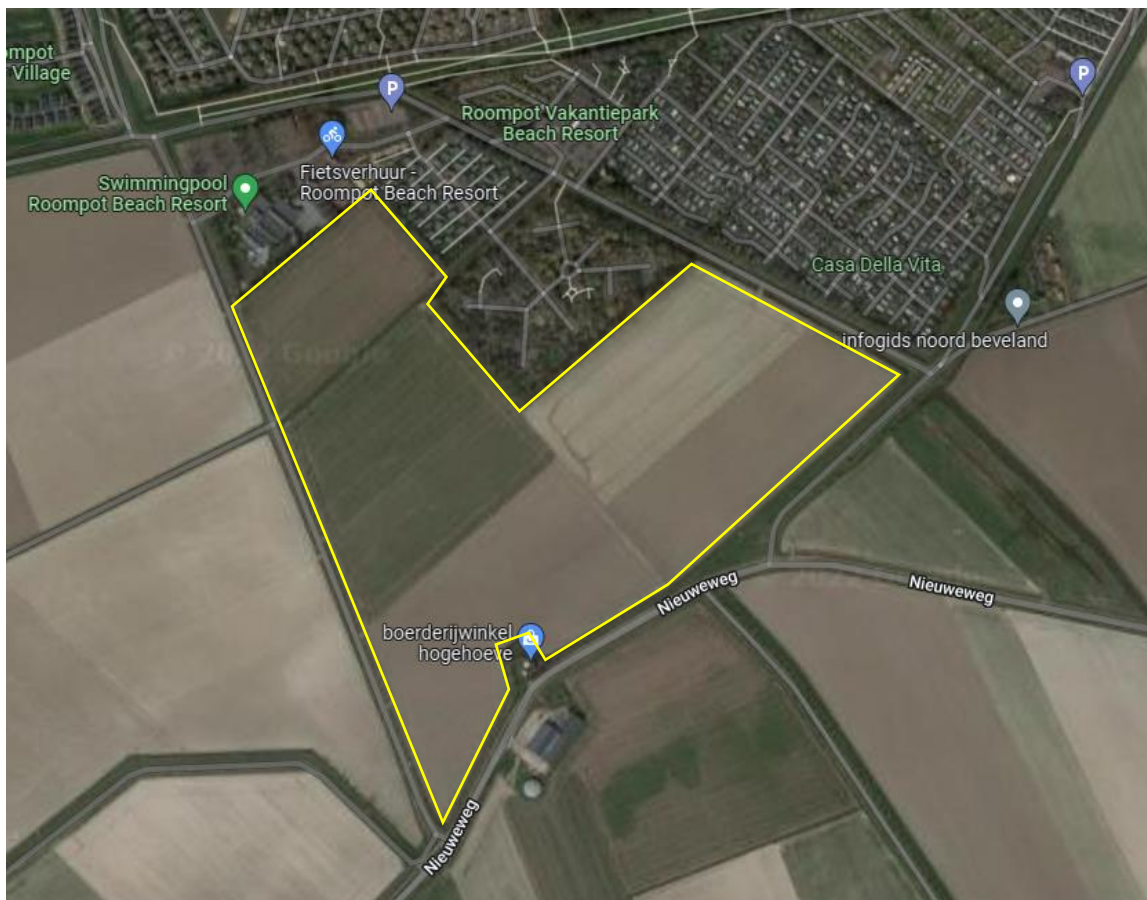

Figuur 6: Onderzoeklocatie (gele arcering) weergegeven op luchtfoto van 2022. Bron: Google Earth

BIJLAGE 2

Situatietekening onderzoekslocatie

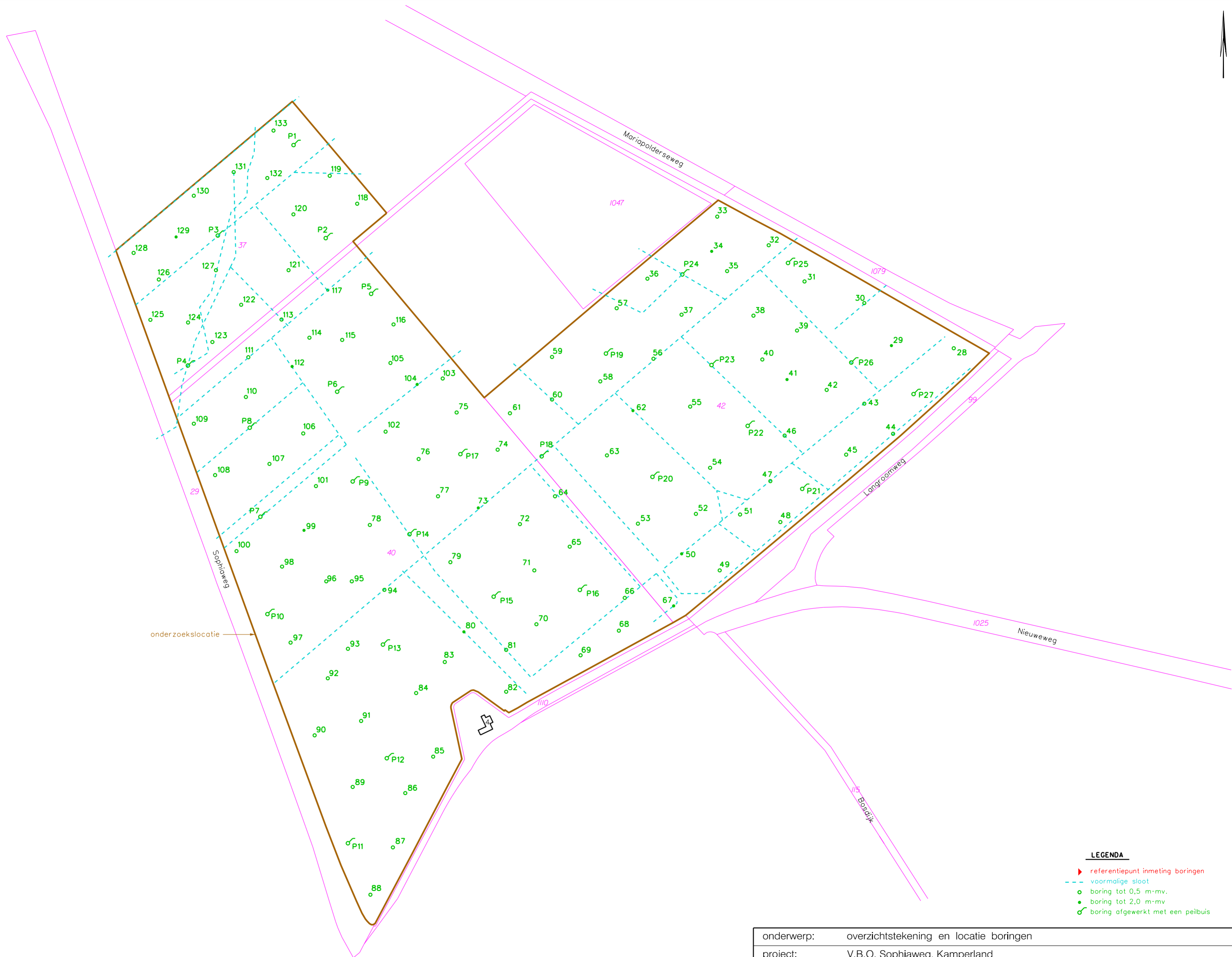

LEGENDA

- ▶ referentiepoint inmeting boringen
- - - voormalige sloot
- boring tot 0,5 m-mv.
- boring tot 2,0 m-mv
- ⊕ boring afgewerkt met een peilbuis

onderwerp: overzichtstekening en locatie boringen		opdrachtnummer: ANL21-6438	
project: V.B.O. Sophiaweg, Kamperland		datum: 20.01.2022	
opdrachtgever: Antea Group		bijlage: 2	
 vestiging: Goes adres: Amundsensweg 29 telefoon: 0113-362280	schaal: 1:2500	formaat: A2	
	get: JKI		



onderzoekslocatie

BIJLAGE 3
Boorprofielen

Boorprofielen

X: 39338,29
Y: 401292,55

X: 39369,26
Y: 401202,50

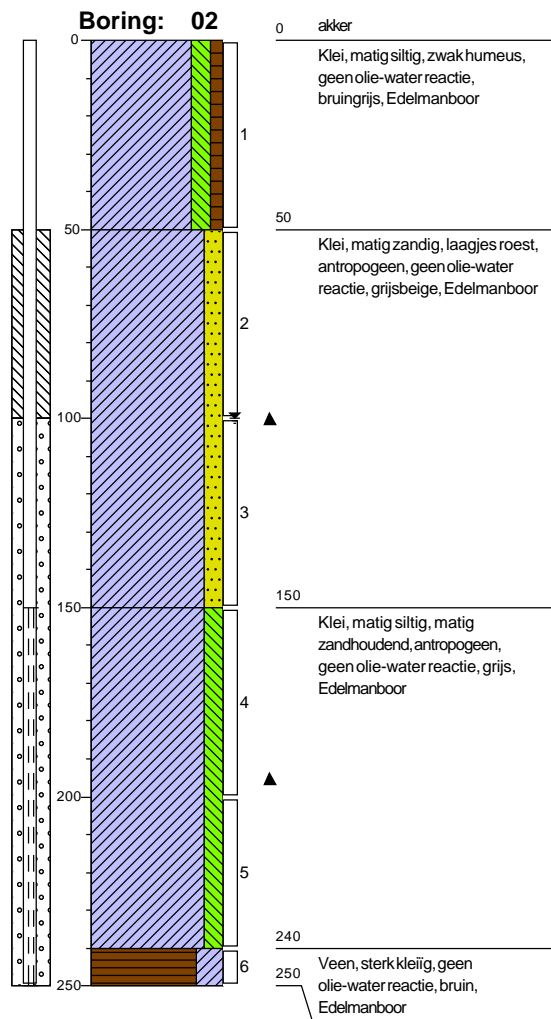
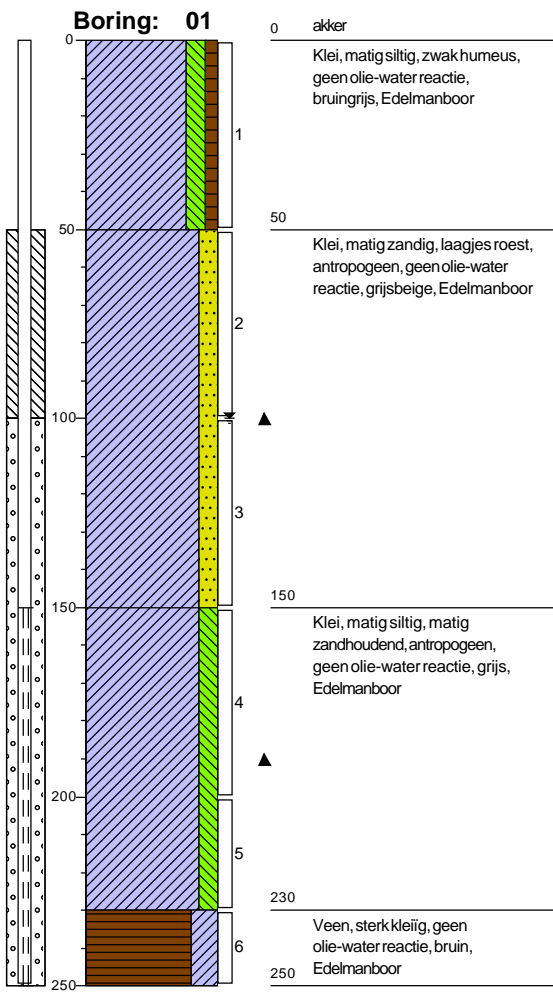

Boorprofielen

X: 39263,25
Y: 401203,44

X: 39234,31
Y: 401074,97

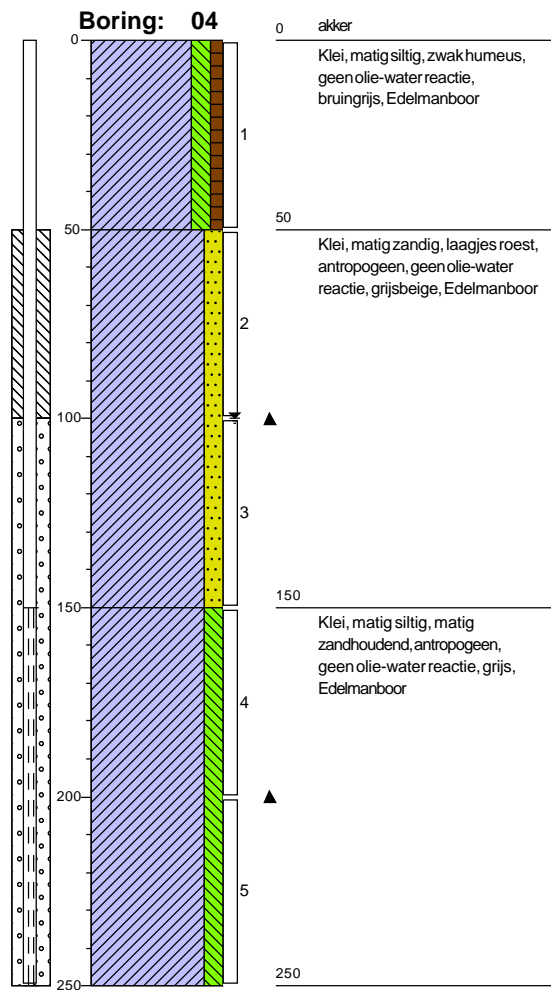
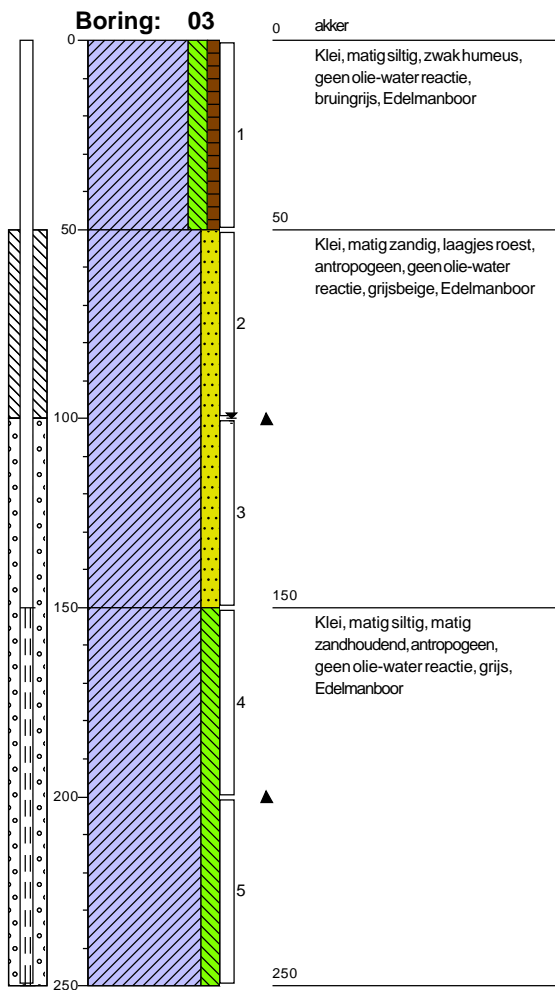

Boorprofielen

X: 39414,06
Y: 401145,22

X: 39381,28
Y: 401049,15

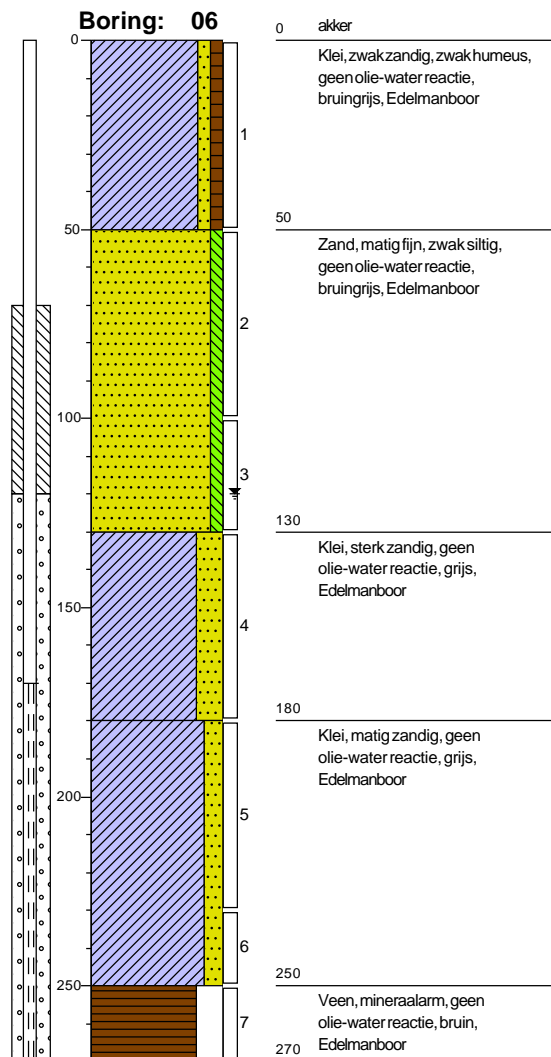
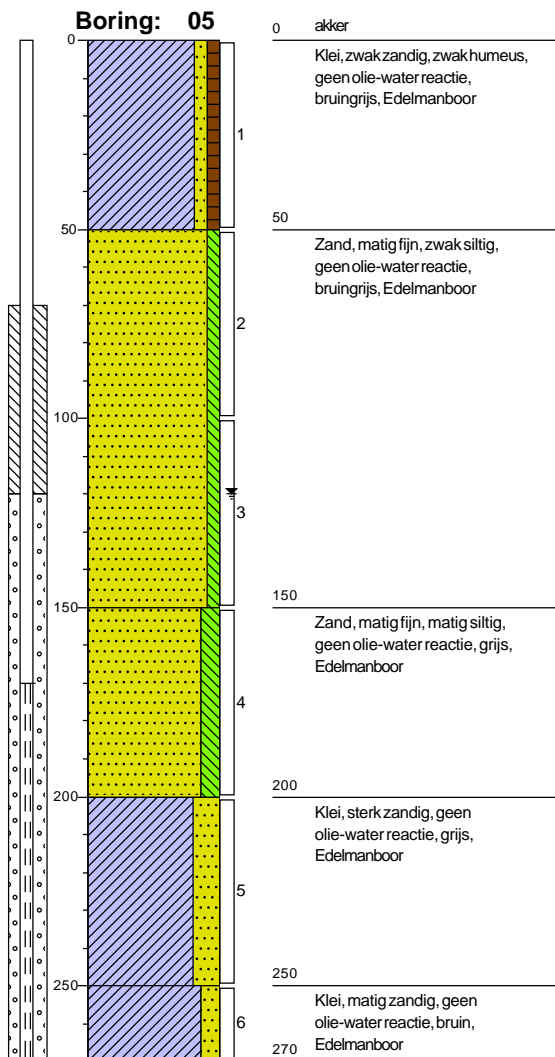

Boorprofielen

X: 39305,22
Y: 400926,14

X: 39295,20
Y: 401014,16

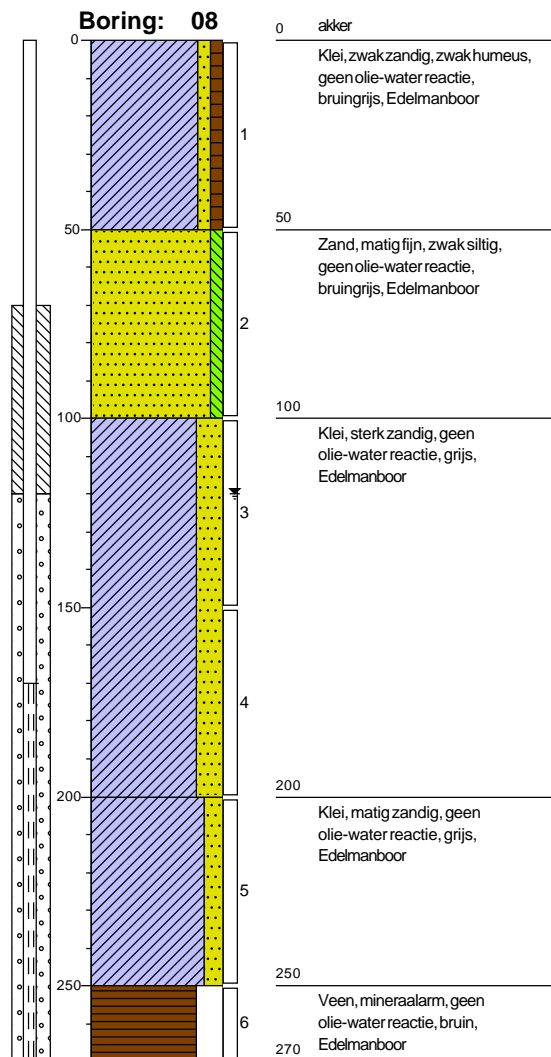
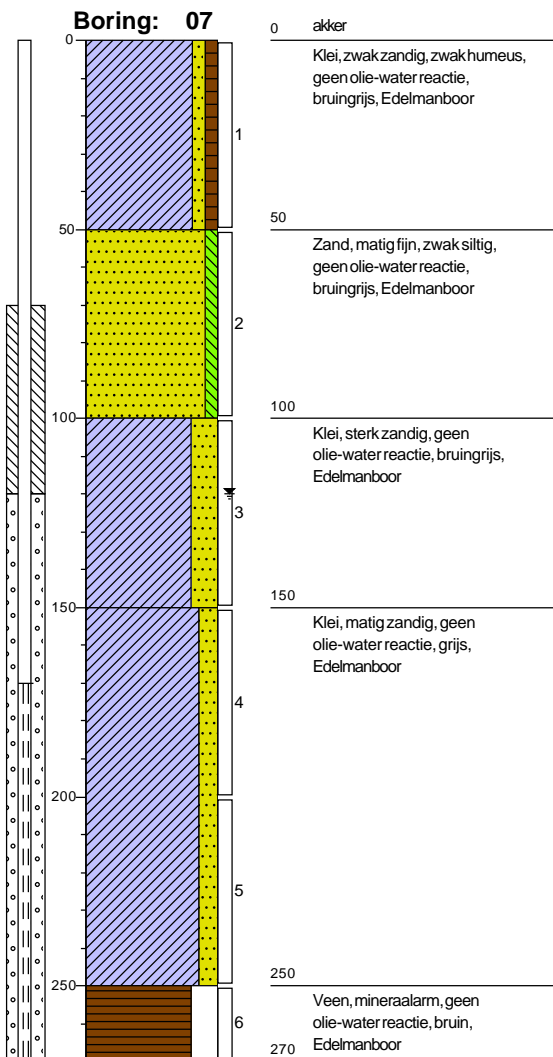

Boorprofielen

X: 39396,23
Y: 400961,16

X: 39312,26
Y: 400831,23

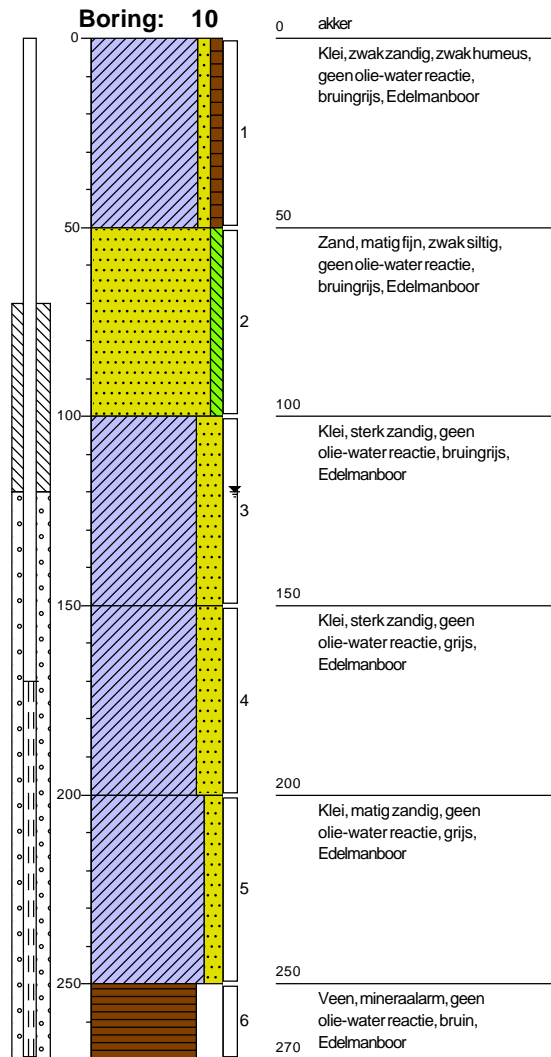
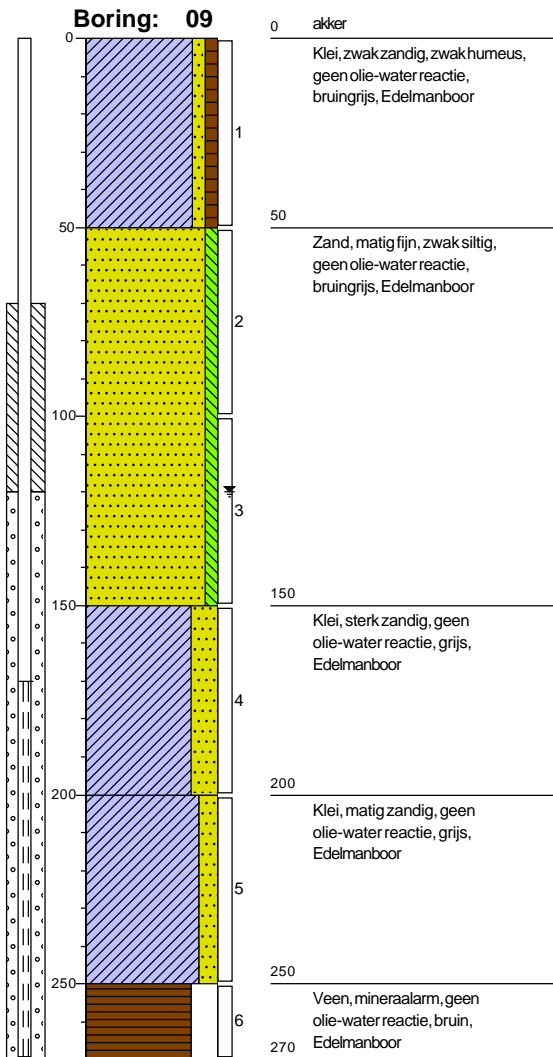

Boorprofielen

X: 39391,12
Y: 400605,27

X: 39429,10
Y: 400689,22

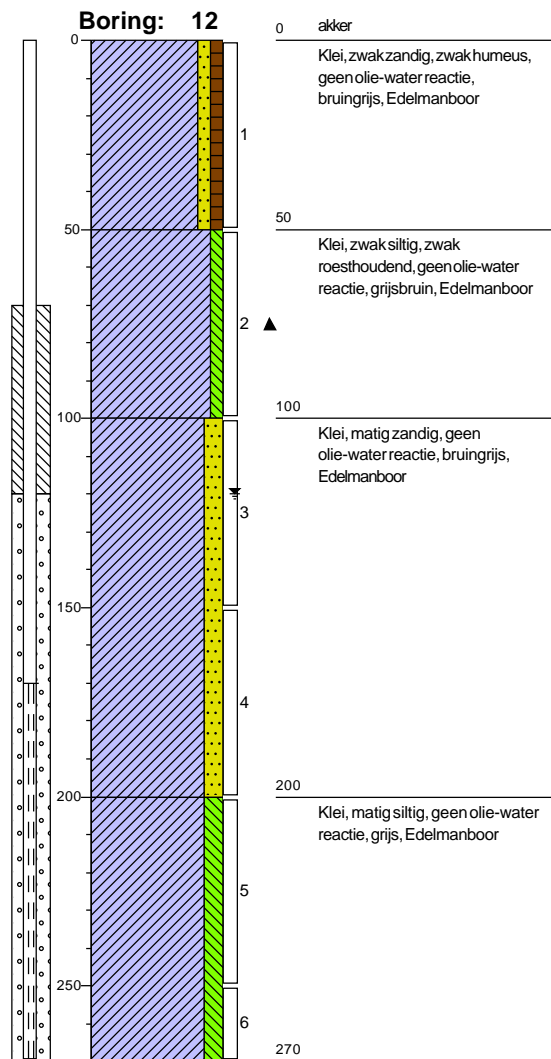
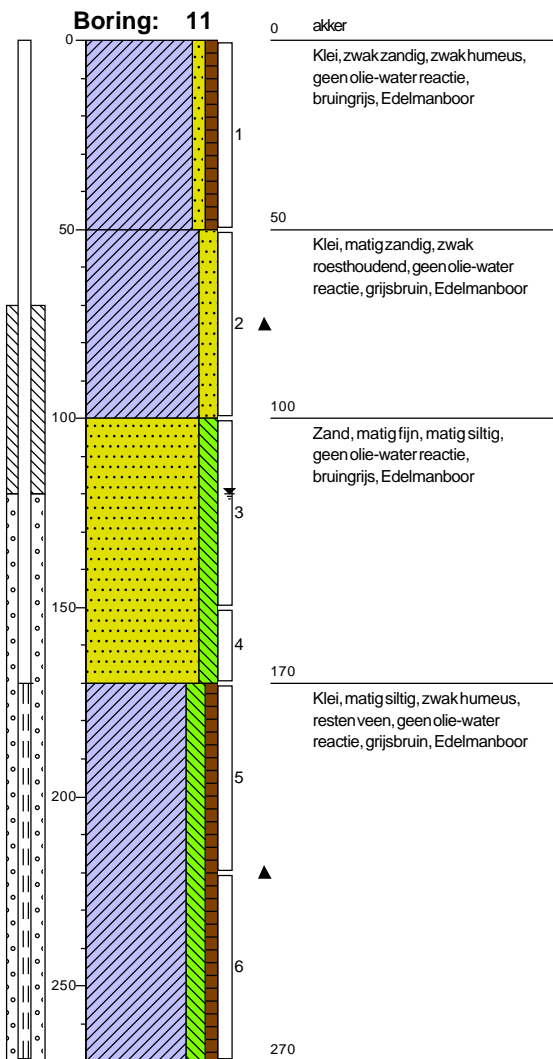

Boorprofielen

X: 39426,09
Y: 400801,23

X: 39452,03
Y: 400909,17

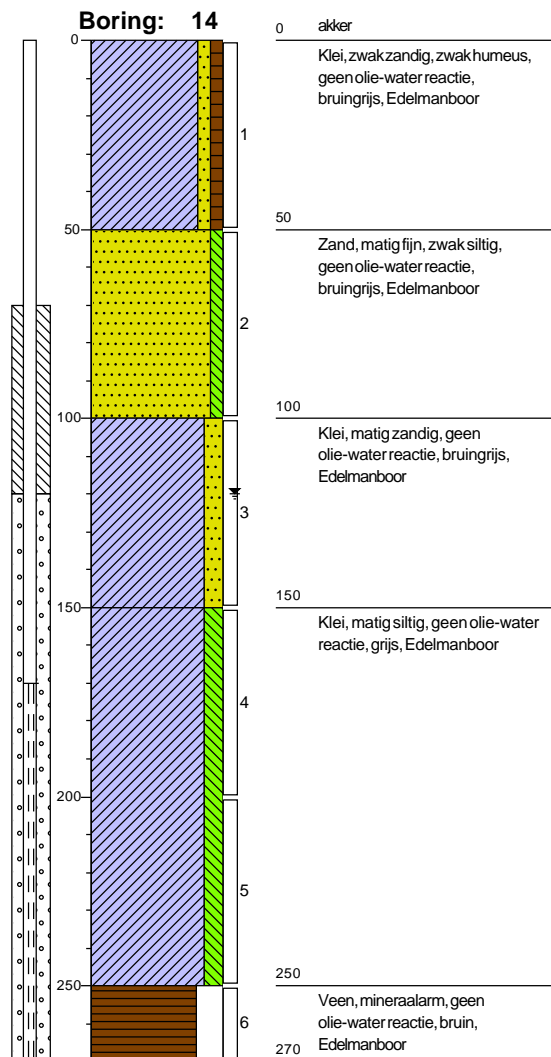
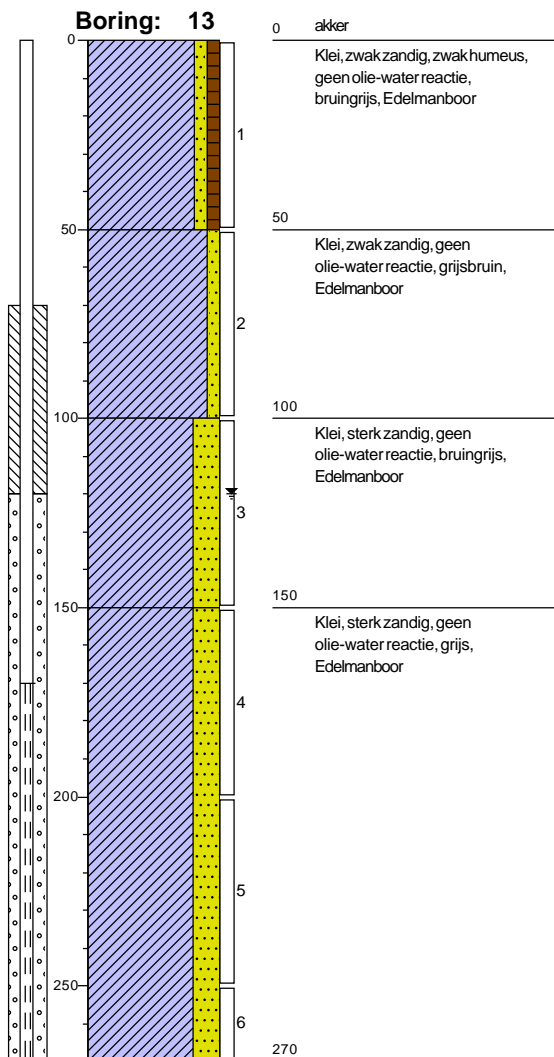

Boorprofielen

X: 39534,08
Y: 400848,24

X: 39619,10
Y: 400854,27

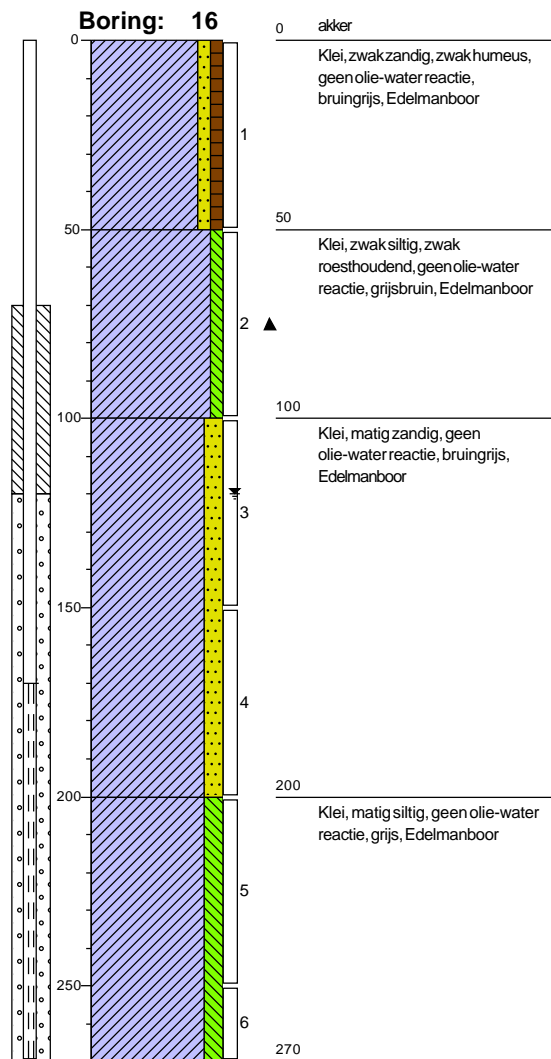
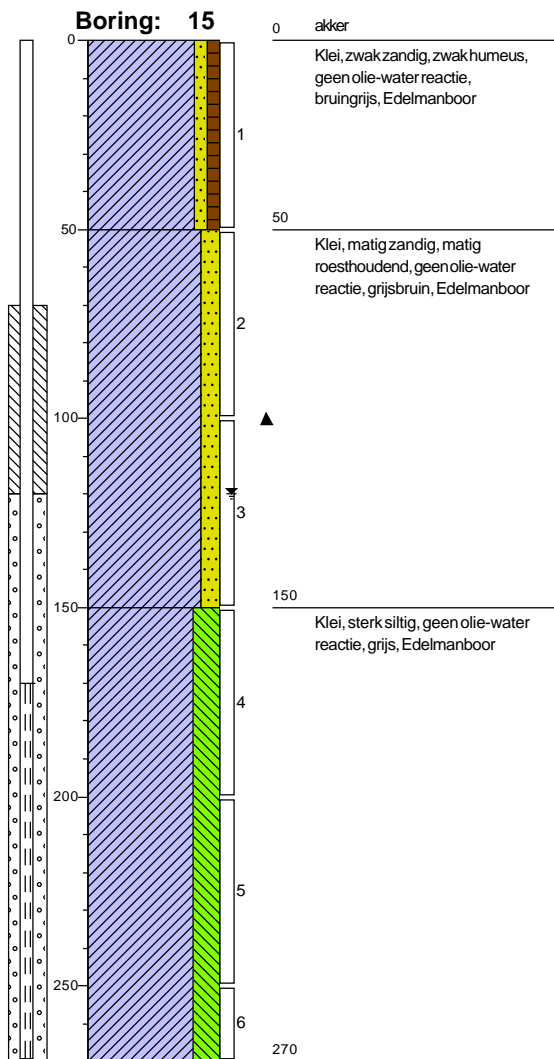

Boorprofielen

X: 39502,13
Y: 400988,16

X: 39583,09
Y: 400985,94

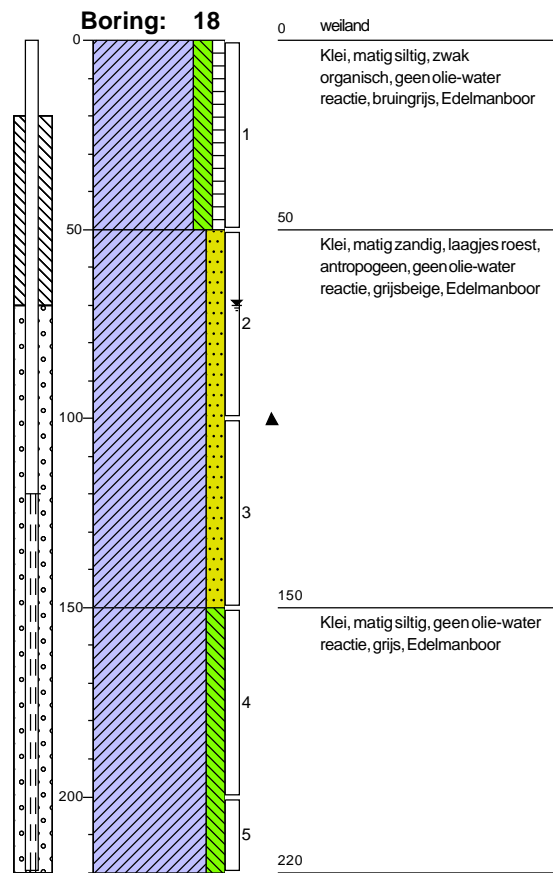
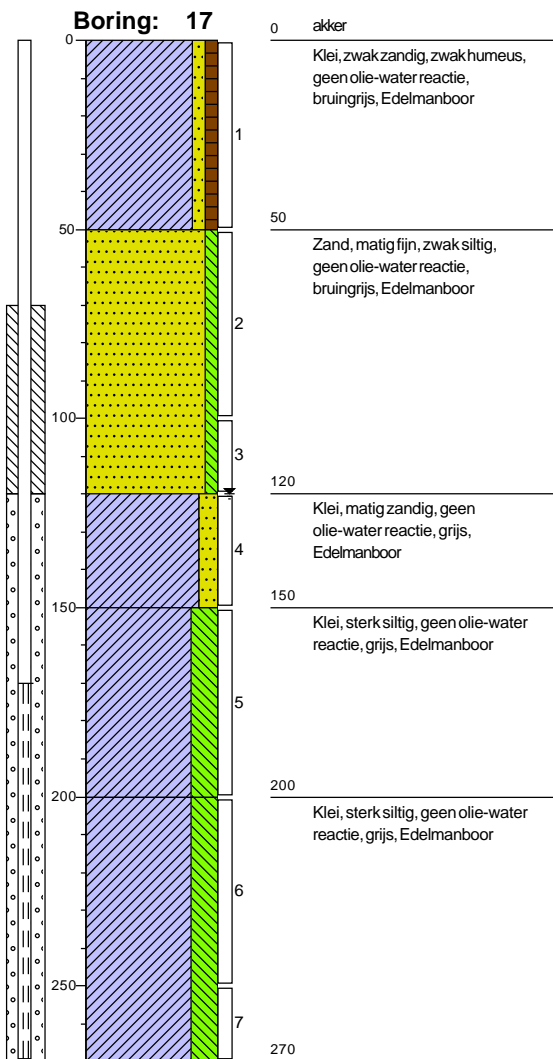

Boorprofielen

X: 39620,97
Y: 401144,15

X: 39699,86
Y: 400966,20

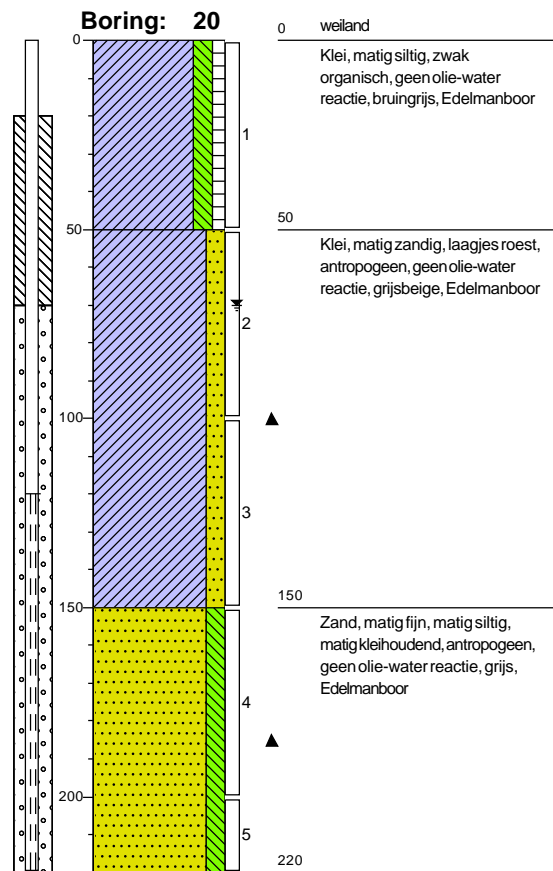
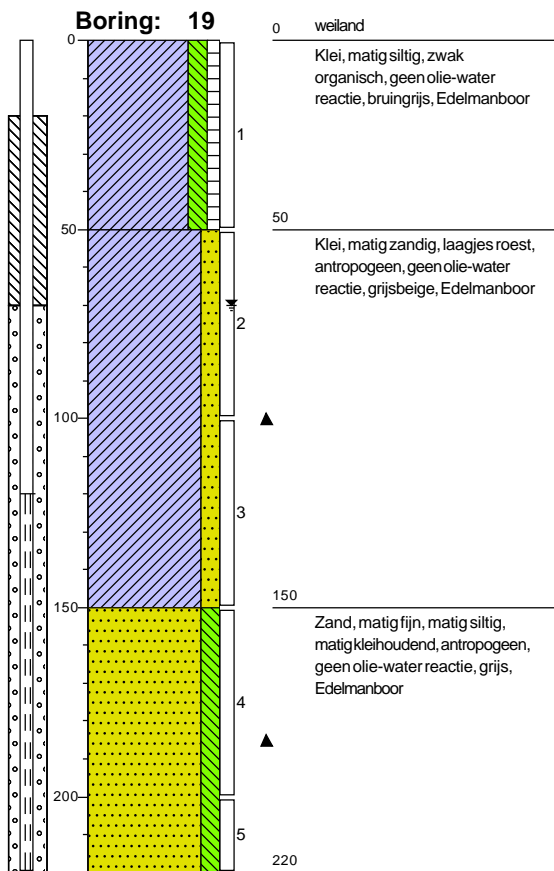

Boorprofielen

X: 39839,87
Y: 400954,18

X: 39784,17
Y: 401016,44

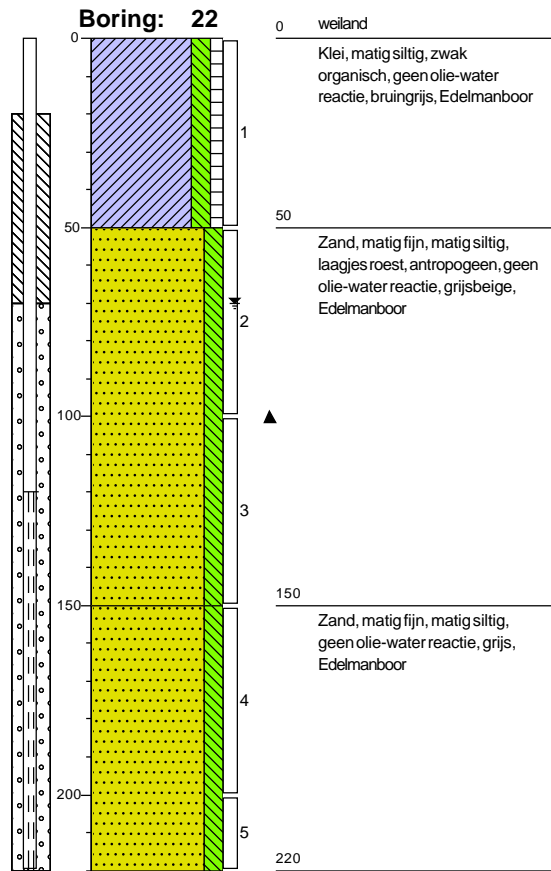
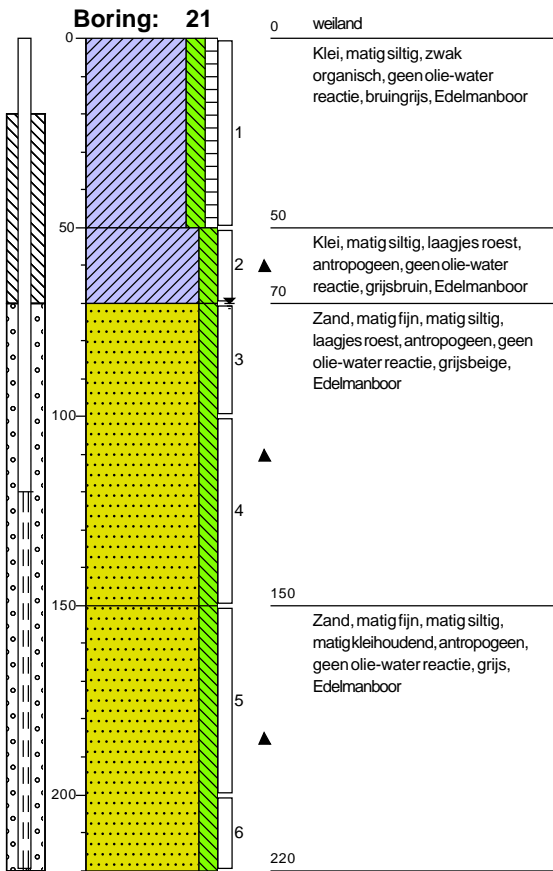

Boorprofielen

X: 39748,94
Y: 401075,19

X: 39720,15
Y: 401164,28

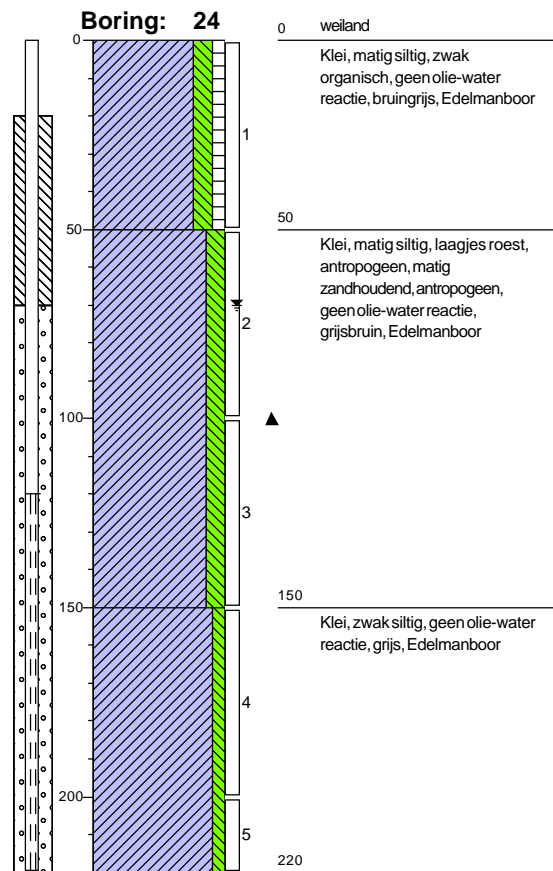
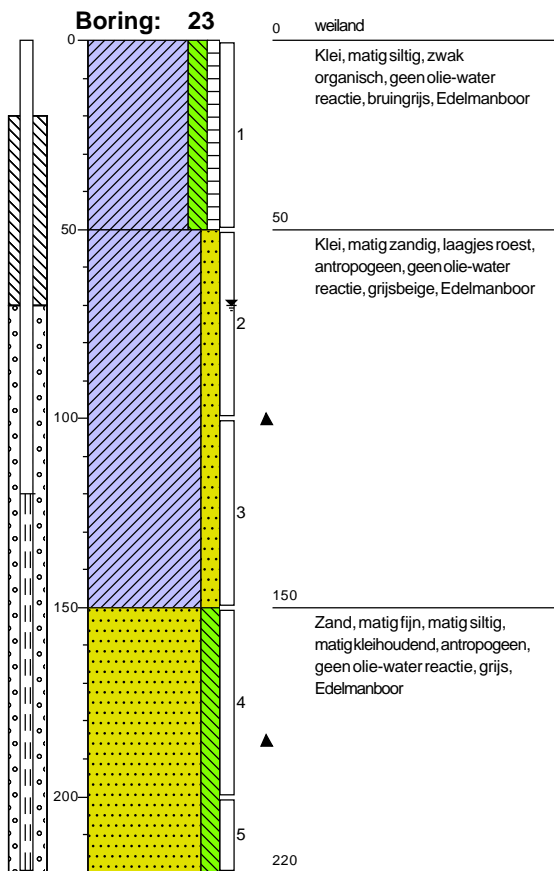

Boorprofielen

X: 39823,98
Y: 401176,12

X: 39886,07
Y: 401079,42

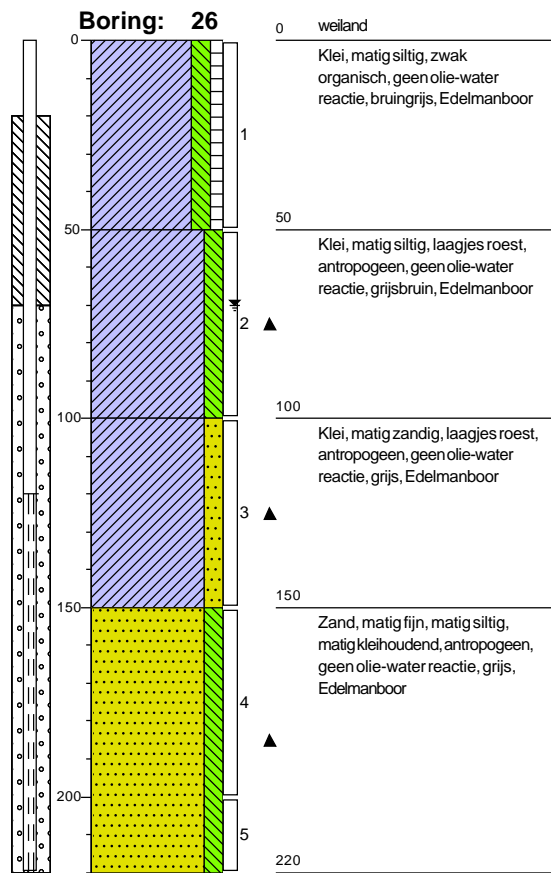
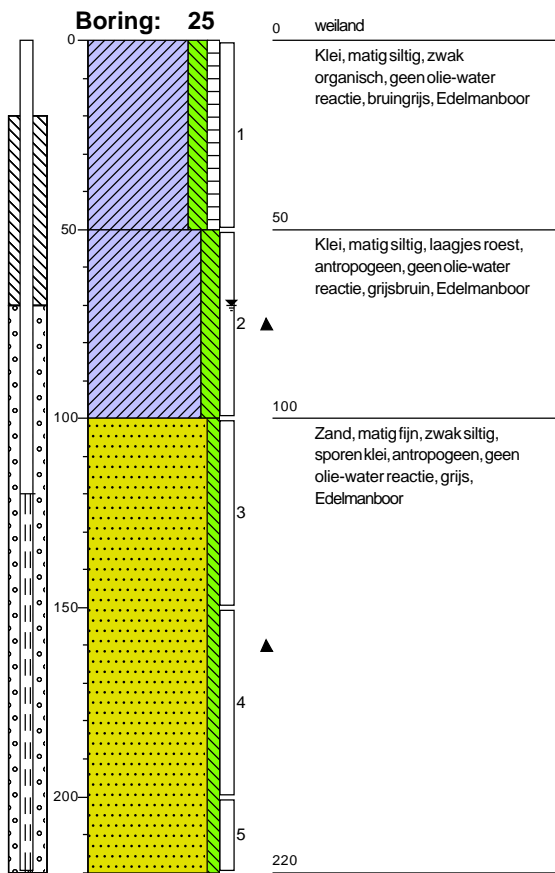

Boorprofielen

X: 39947,48
Y: 401047,52

X: 39987,35
Y: 401092,16

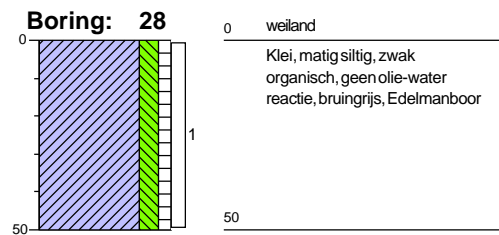
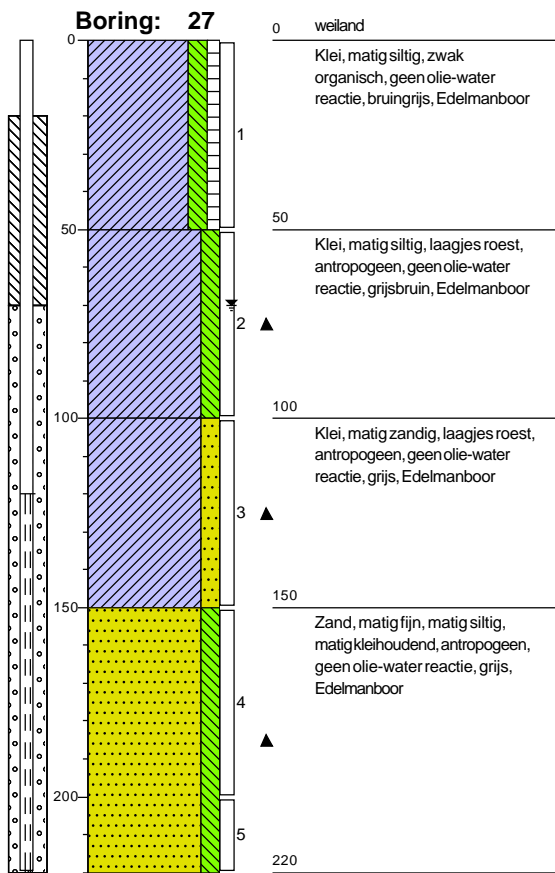

Boorprofielen

X: 39925,81
Y: 401095,60

X: 39898,85
Y: 401136,05

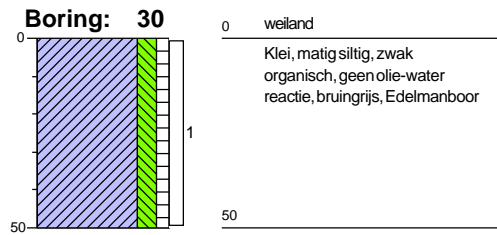
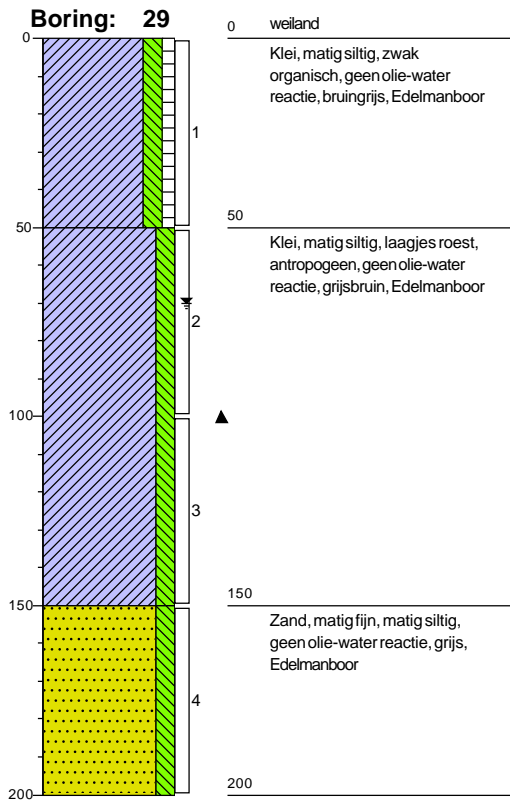

X: 39840,78
Y: 401158,00

X: 39804,72
Y: 401193,61

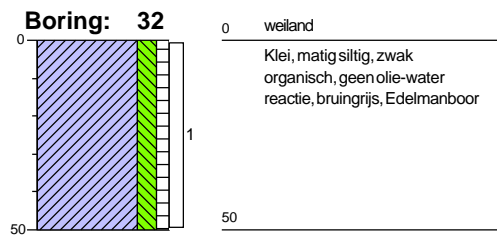
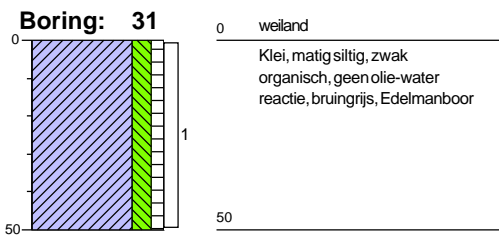

Boorprofielen

X: 39754,19
Y: 401221,35

X: 39749,24
Y: 401187,27

Boring: 33

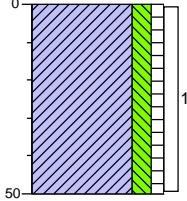

0 weiland
Klei, matig siltig, zwak organisch, geen olie-water reactie, bruingrijs, Edelmanboor
50

Boring: 34

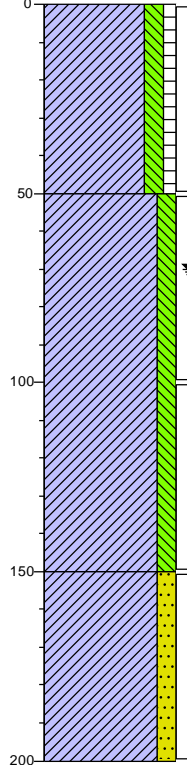

0 weiland
Klei, matig siltig, zwak organisch, geen olie-water reactie, bruingrijs, Edelmanboor
50
Klei, matig siltig, laagjes roest, antropogeen, geen olie-water reactie, grijsbruin, Edelmanboor
100
150
Klei, matig zandig, geen olie-water reactie, grijs, Edelmanboor
200

X: 39764,17
Y: 401168,06

X: 39686,62
Y: 401159,78

Boring: 35

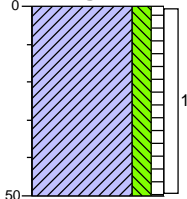

0 weiland
Klei, matig siltig, zwak organisch, geen olie-water reactie, bruingrijs, Edelmanboor
50

Boring: 36

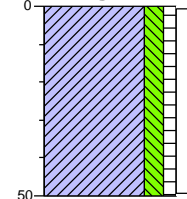

0 weiland
Klei, matig siltig, zwak organisch, geen olie-water reactie, bruingrijs, Edelmanboor
50

Boorprofielen

X: 39719,16
Y: 401125,26

X: 39791,20
Y: 401123,76

Boring: 37

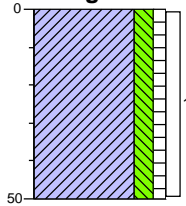

0 weiland

Klei, matig siltig, zwak
organisch, geen olie-water
reactie, bruingsrij, Edelmanboor

50

Boring: 38

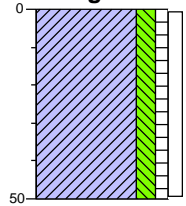

0 weiland

Klei, matig siltig, zwak
organisch, geen olie-water
reactie, bruingsrij, Edelmanboor

50

X: 39834,45
Y: 401108,92

X: 39799,31
Y: 401081,70

Boring: 39

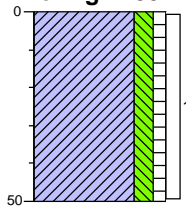

0 weiland

Klei, matig siltig, zwak
organisch, geen olie-water
reactie, bruingsrij, Edelmanboor

50

Boring: 40

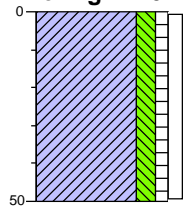

0 weiland

Klei, matig siltig, zwak
organisch, geen olie-water
reactie, bruingsrij, Edelmanboor

50

Boorprofielen

X: 39833,63
Y: 401063,38

X: 39862,43
Y: 401051,29

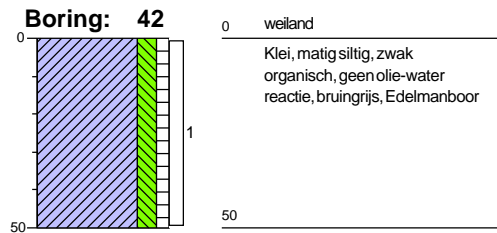
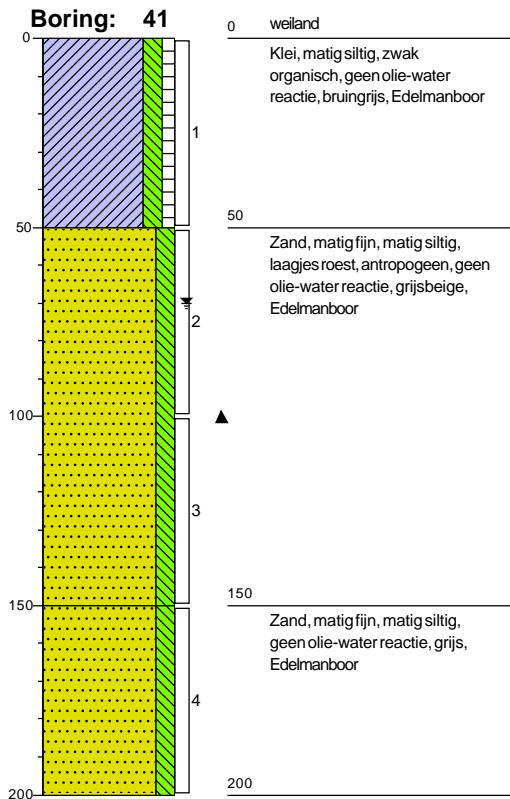

X: 39898,81
Y: 401037,18

X: 39926,54
Y: 401007,05

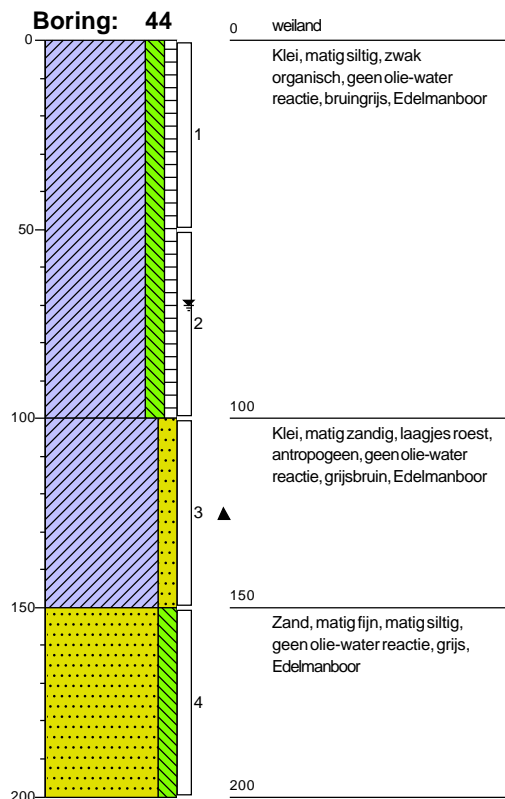
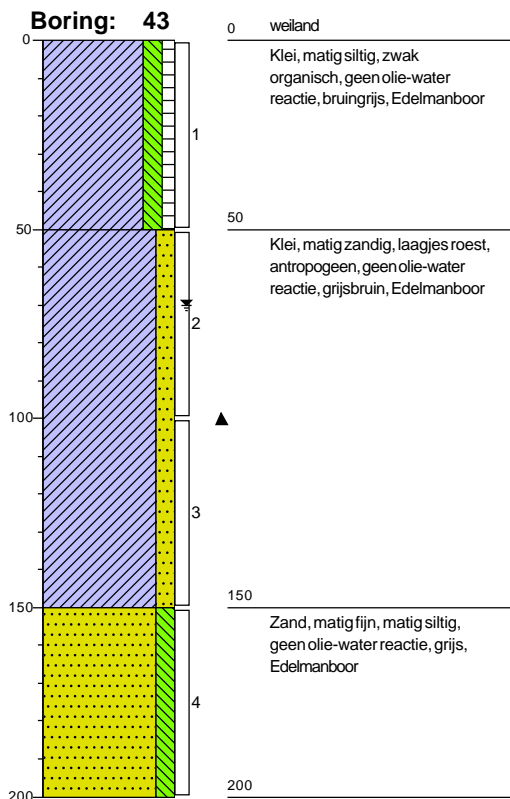

Boorprofielen

X: 39880,91
Y: 400986,94

X: 39820,40
Y: 401007,64

Boring: 45

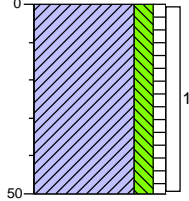

0 weiland
Klei, matig siltig, zwak organisch, geen olie-water reactie, bruingrijs, Edelmanboor
50

Boring: 46

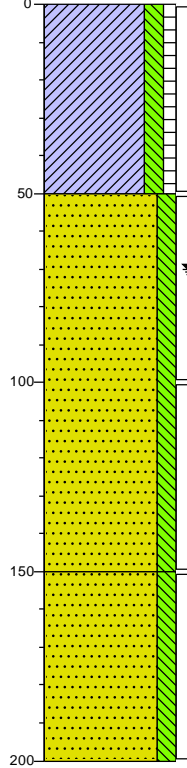

0 weiland
Klei, matig siltig, zwak organisch, geen olie-water reactie, bruingrijs, Edelmanboor
50
Zand, matig fijn, matig siltig, laagjes roest, antropogeen, geen olie-water reactie, grijsbeige, Edelmanboor
100
Zand, matig fijn, matig siltig, geen olie-water reactie, grijs, Edelmanboor
150
Zand, matig fijn, matig siltig, geen olie-water reactie, grijs, Edelmanboor
200

X: 39804,80
Y: 400961,43

X: 39816,56
Y: 400920,53

Boring: 47

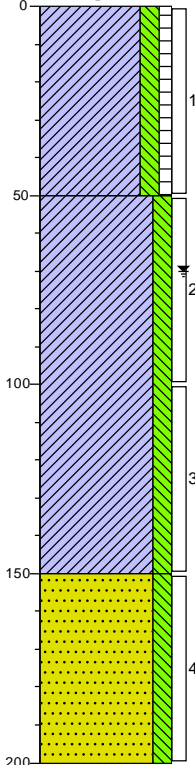

0 weiland
Klei, matig siltig, zwak organisch, geen olie-water reactie, bruingrijs, Edelmanboor
50
Klei, matig siltig, laagjes roest, antropogeen, geen olie-water reactie, grijsbruin, Edelmanboor
100
Zand, matig fijn, matig siltig, geen olie-water reactie, grijs, Edelmanboor
150
Zand, matig fijn, matig siltig, geen olie-water reactie, grijs, Edelmanboor
200

Boring: 48

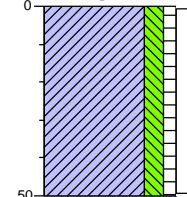

0 weiland
Klei, matig siltig, zwak organisch, geen olie-water reactie, bruingrijs, Edelmanboor
50

Boorprofielen

X: 39757,04
Y: 400874,29

X: 39718,35
Y: 400889,01

Boring: 49

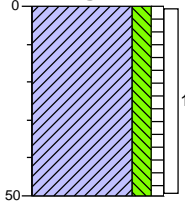

0 weiland
Klei, matig siltig, zwak organisch, geen olie-water reactie, bruingrijs, Edelmanboor
50

Boring: 50

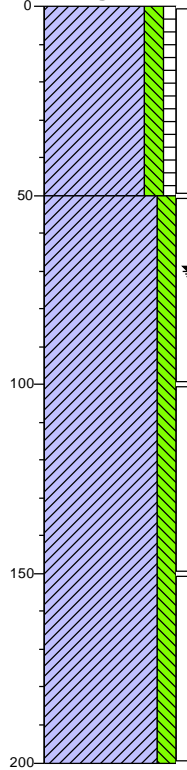

0 weiland
Klei, matig siltig, zwak organisch, geen olie-water reactie, bruingrijs, Edelmanboor
50
Klei, matig siltig, laagjes roest, antropogeen, geen olie-water reactie, grijsbruin, Edelmanboor
200

X: 39777,18
Y: 400928,30

X: 39732,61
Y: 400928,87

Boring: 51

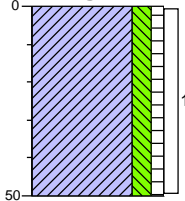

0 weiland
Klei, matig siltig, zwak organisch, geen olie-water reactie, bruingrijs, Edelmanboor
50

Boring: 52

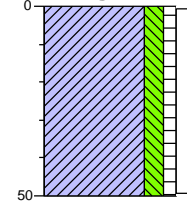

0 weiland
Klei, matig siltig, zwak organisch, geen olie-water reactie, bruingrijs, Edelmanboor
50

Boorprofielen

X: 39675,79
Y: 400921,00

X: 39747,16
Y: 400974,13

Boring: 53

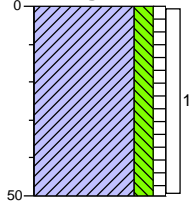

0 weiland

Klei, matig siltig, zwak
organisch, geen olie-water
reactie, bruingsrij, Edelmanboor

50

Boring: 54

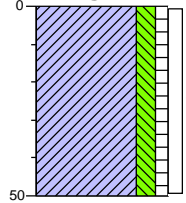

0 weiland

Klei, matig siltig, zwak
organisch, geen olie-water
reactie, bruingsrij, Edelmanboor

50

X: 39728,60
Y: 401037,04

X: 39690,93
Y: 401082,37

Boring: 55

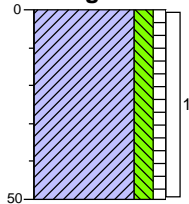

0 weiland

Klei, matig siltig, zwak
organisch, geen olie-water
reactie, bruingsrij, Edelmanboor

50

Boring: 56

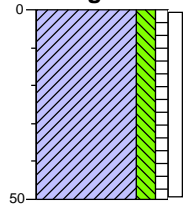

0 weiland

Klei, matig siltig, zwak
organisch, geen olie-water
reactie, bruingsrij, Edelmanboor

50

Boorprofielen

X: 39655,65
Y: 401131,00

X: 39639,15
Y: 401057,79

Boring: 57

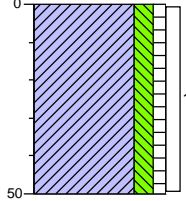

0 weiland
Klei, matig siltig, zwak organisch, geen olie-water reactie, bruingrijs, Edelmanboor

Boring: 58

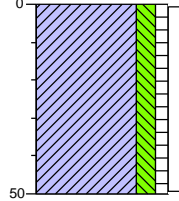

0 weiland
Klei, matig siltig, zwak organisch, geen olie-water reactie, bruingrijs, Edelmanboor

X: 39591,85
Y: 401083,13

X: 39591,32
Y: 401039,63

Boring: 59

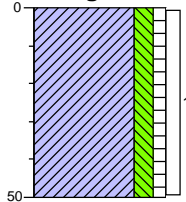

0 weiland
Klei, matig siltig, zwak organisch, geen olie-water reactie, bruingrijs, Edelmanboor

Boring: 60

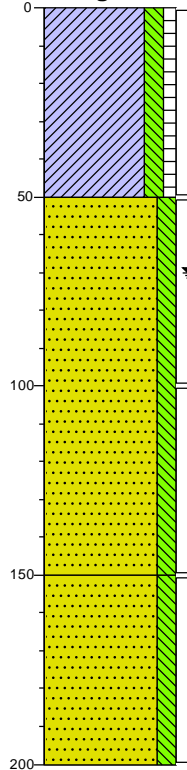

0 weiland
Klei, matig siltig, zwak organisch, geen olie-water reactie, bruingrijs, Edelmanboor

50 Zand, matig fijn, matig siltig, laagjes roest, antropogeen, geen olie-water reactie, grijsbruin, Edelmanboor

150 Zand, matig fijn, matig siltig, geen olie-water reactie, grijs, Edelmanboor

200

Boorprofielen

X: 39552,03
Y: 401028,95

X: 39672,71
Y: 401032,46

Boring: 61

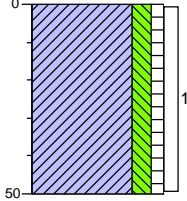

0 weiland

Klei, matig siltig, zwak organisch, geen olie-water reactie, bruingrijs, Edelmanboor

50

Boring: 62

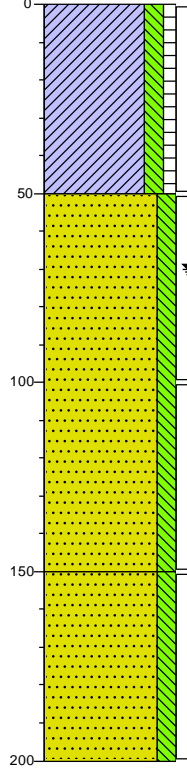

0 weiland

Klei, matig siltig, zwak organisch, geen olie-water reactie, bruingrijs, Edelmanboor

50

Zand, matig fijn, matig siltig, laagjes roest, antropogeen, geen olie-water reactie, grijsbeige, Edelmanboor

100 ▲

150

Zand, matig fijn, matig siltig, geen olie-water reactie, grijs, Edelmanboor

200

X: 39645,90
Y: 400987,29

X: 39595,17
Y: 400946,23

Boring: 63

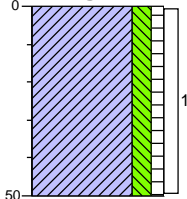

0 weiland

Klei, matig siltig, zwak organisch, geen olie-water reactie, bruingrijs, Edelmanboor

50

Boring: 64

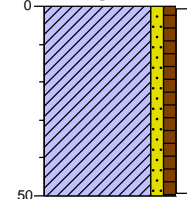

0 akker

Klei, zwak zandig, zwak humeus, geen olie-water reactie, bruingrijs, Edelmanboor

50

Boorprofielen

X: 39609,17
Y: 400897,23

X: 39663,17
Y: 400847,23

Boring: 65

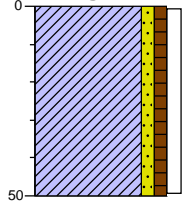

0 akker

Klei, zwak zandig, zwakhumeus,
geen olie-water reactie,
bruingrijs, Edelmanboor

50

Boring: 66

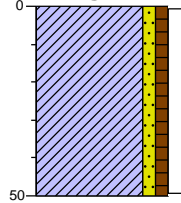

0 akker

Klei, zwak zandig, zwakhumeus,
geen olie-water reactie,
bruingrijs, Edelmanboor

50

X: 39711,22
Y: 400839,41

X: 39657,17
Y: 400814,22

Boring: 67

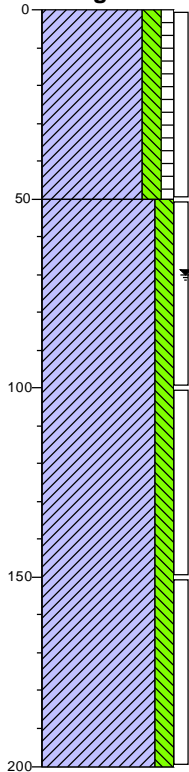

0 weiland

Klei, matig siltig, zwak
organisch, geen olie-water
reactie, bruingrijs, Edelmanboor

50

Klei, matig siltig, laagjes roest,
antropogeen, geen olie-water
reactie, grijsbruin, Edelmanboor

200

Boring: 68

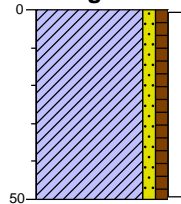

0 akker

Klei, zwak zandig, zwakhumeus,
geen olie-water reactie,
bruingrijs, Edelmanboor

50

Boorprofielen

X: 39620,17
Y: 400790,23

X: 39576,17
Y: 400821,23

Boring: 69

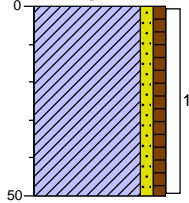

0 akker

Klei, zwak zandig, zwak humeus,
geen olie-water reactie,
bruingrijs, Edelmanboor

50

Boring: 70

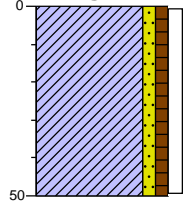

0 akker

Klei, zwak zandig, zwak humeus,
geen olie-water reactie,
bruingrijs, Edelmanboor

50

X: 39574,17
Y: 400874,22

X: 39560,17
Y: 400919,23

Boring: 71

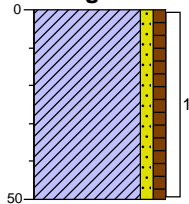

0 akker

Klei, zwak zandig, zwak humeus,
geen olie-water reactie,
bruingrijs, Edelmanboor

50

Boring: 72

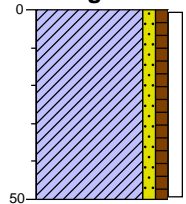

0 akker

Klei, zwak zandig, zwak humeus,
geen olie-water reactie,
bruingrijs, Edelmanboor

50

Boorprofielen

X: 39519,21
Y: 400935,34

X: 39538,17
Y: 400992,23

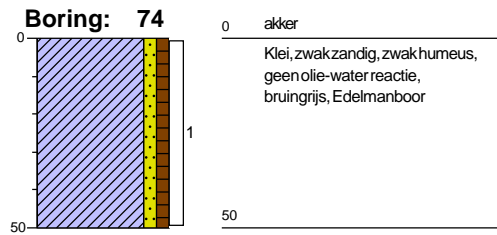
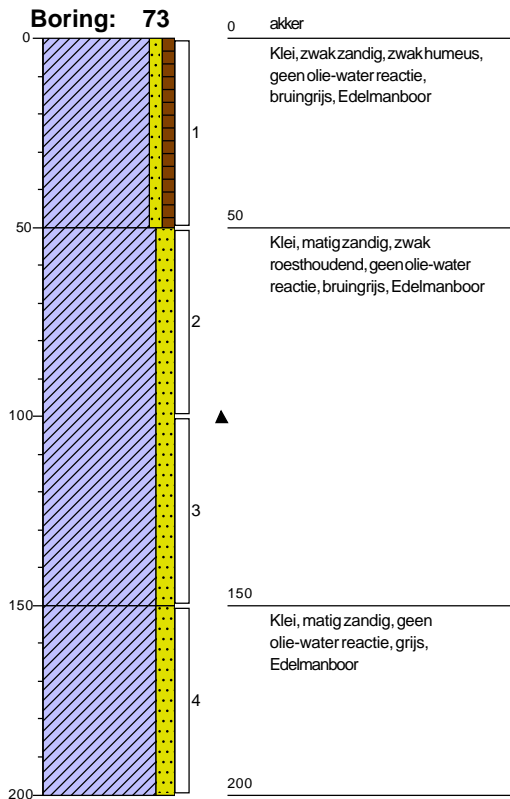

X: 39498,87
Y: 401028,35

X: 39461,17
Y: 400983,23

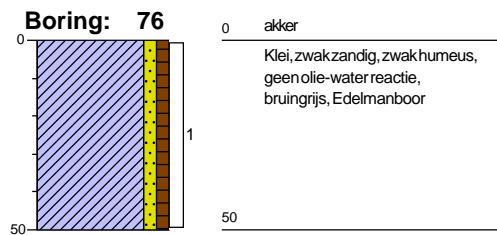
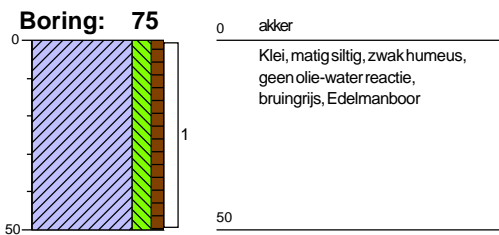

Boorprofielen

X: 39480,17
Y: 400946,22

Boring: 77

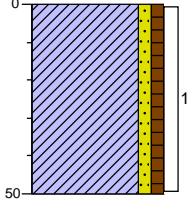

0 akker
Klei, zwak zandig, zwakhumeus,
geen olie-water reactie,
bruingrijs, Edelmanboor
50

Boring: 78

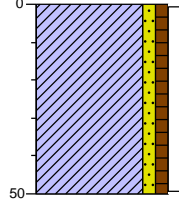

0 akker
Klei, zwak zandig, zwakhumeus,
geen olie-water reactie,
bruingrijs, Edelmanboor
50

X: 39492,17
Y: 400882,22

Boring: 79

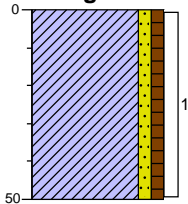

0 akker
Klei, zwak zandig, zwakhumeus,
geen olie-water reactie,
bruingrijs, Edelmanboor
50

X: 39505,18
Y: 400813,22

Boring: 80

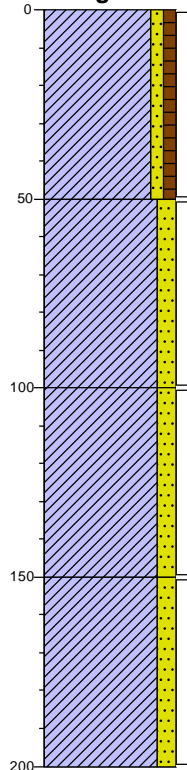

0 akker
Klei, zwak zandig, zwakhumeus,
geen olie-water reactie,
bruingrijs, Edelmanboor
50
Klei, matig zandig, geen
olie-water reactie, bruingrijs,
Edelmanboor
100
Klei, matig zandig, matig
roesthoudend, geen olie-water
reactie, bruingrijs, Edelmanboor
150
Klei, matig zandig, geen
olie-water reactie, grijs,
Edelmanboor
200

Boorprofielen

X: 39547,17
Y: 400796,23

X: 39547,17
Y: 400754,22

Boring: 81

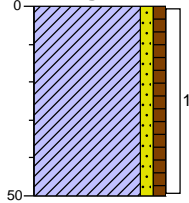

0 akker
Klei, zwak zandig, zwakhumeus,
geen olie-water reactie,
bruingrijs, Edelmanboor
50

Boring: 82

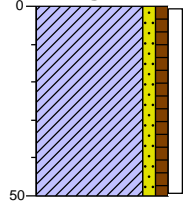

0 akker
Klei, zwak zandig, zwakhumeus,
geen olie-water reactie,
bruingrijs, Edelmanboor
50

Boring: 83

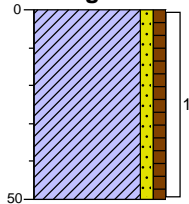

0 akker
Klei, zwak zandig, zwakhumeus,
geen olie-water reactie,
bruingrijs, Edelmanboor
50

Boring: 84

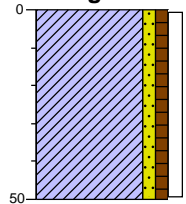

0 akker
Klei, zwak zandig, zwakhumeus,
geen olie-water reactie,
bruingrijs, Edelmanboor
50

Boorprofielen

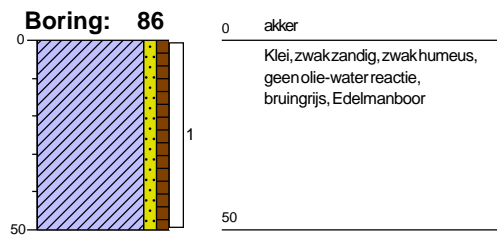
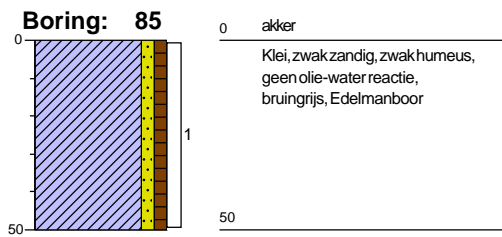

X: 39413,22
Y: 400555,31

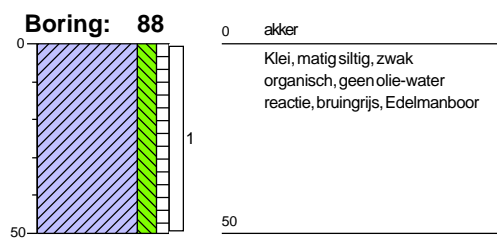
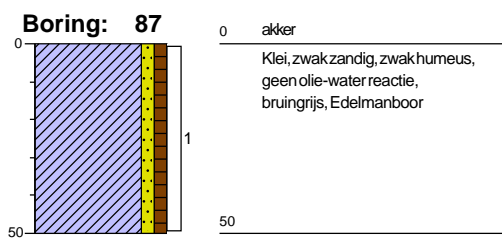

Boorprofielen

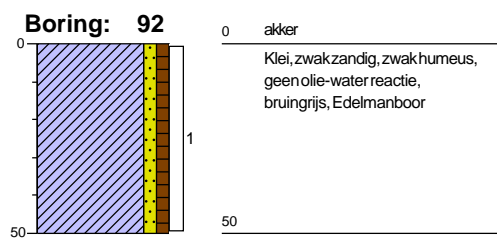
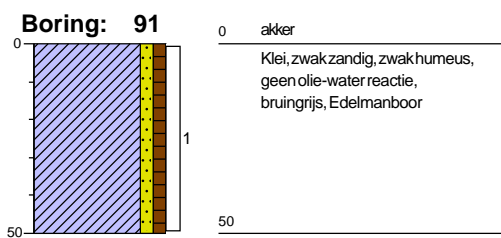
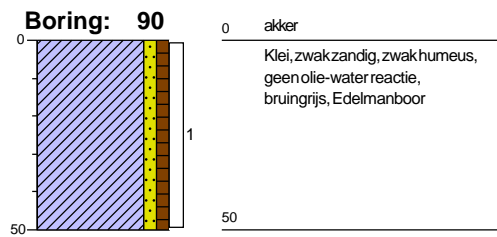
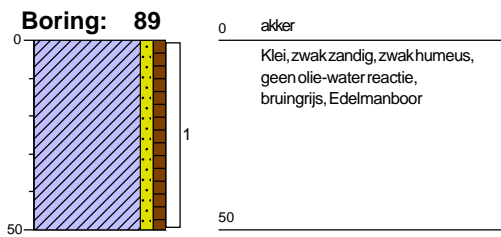

Boorprofielen

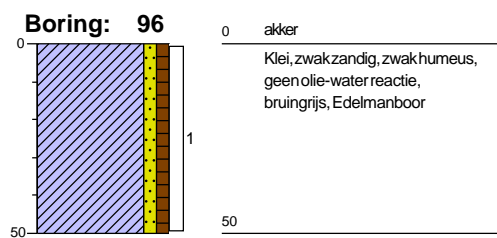
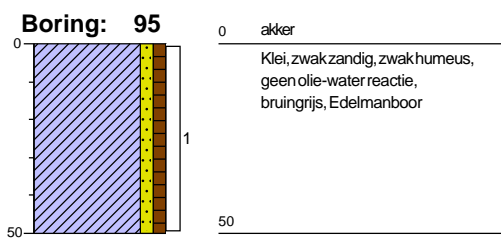
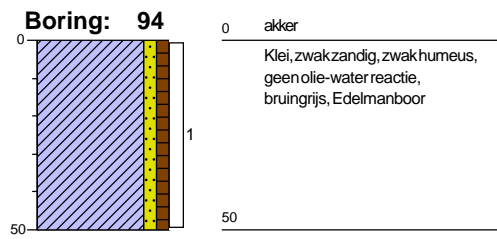
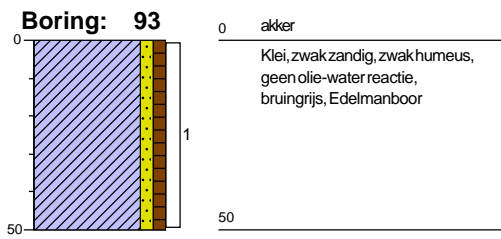

Boorprofielen

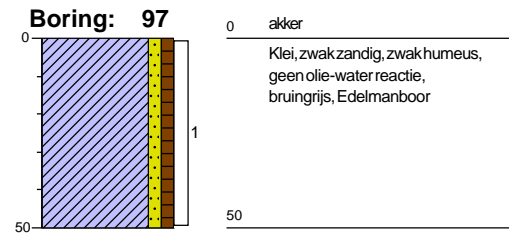

X: 39348,02
Y: 400913,20

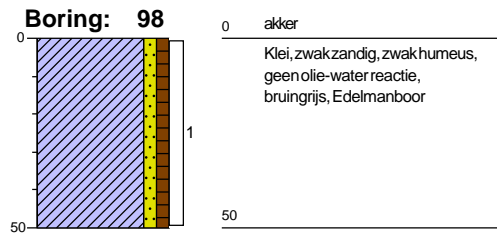

X: 39284,84
Y: 400899,23

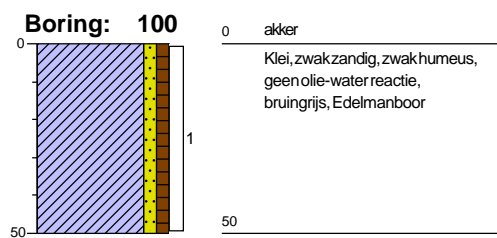
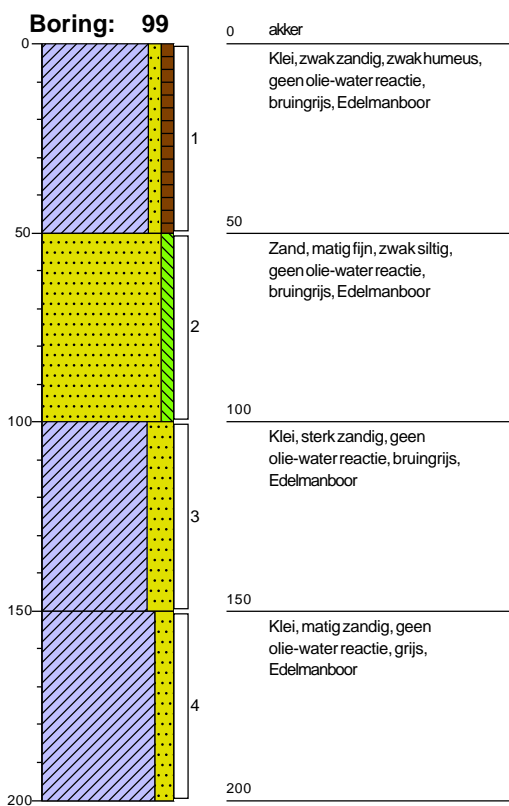

Boorprofielen

X: 39360,41
Y: 400956,22

X: 39427,41
Y: 401009,48

Boring: 101

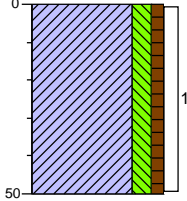

0 akker
Klei, matig siltig, zwak humeus,
geen olie-water reactie,
bruingrijs, Edelmanboor
50

Boring: 102

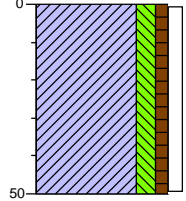

0 akker
Klei, matig siltig, zwak humeus,
geen olie-water reactie,
bruingrijs, Edelmanboor
50

X: 39484,23
Y: 401062,67

X: 39459,08
Y: 401056,39

Boring: 103

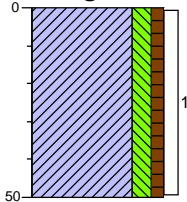

0 akker
Klei, matig siltig, zwak humeus,
geen olie-water reactie,
bruingrijs, Edelmanboor
50

Boring: 104

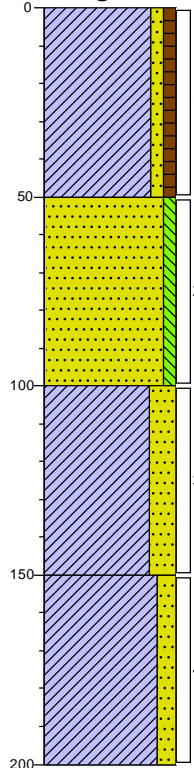

0 akker
Klei, zwak zandig, zwak humeus,
geen olie-water reactie,
bruingrijs, Edelmanboor
50
Zand, matig fijn, zwak siltig,
geen olie-water reactie,
bruingrijs, Edelmanboor
100
Klei, sterk zandig, geen
olie-water reactie, grijs,
Edelmanboor
150
Klei, matig zandig, geen
olie-water reactie, grijs,
Edelmanboor
200

Boorprofielen

X: 39433,08
Y: 401077,31

X: 39347,30
Y: 401008,28

Boring: 105

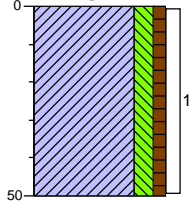

0 akker
Klei, matig siltig, zwak humeus,
geen olie-water reactie,
bruingrijs, Edelmanboor
50

Boring: 106

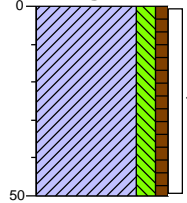

0 akker
Klei, matig siltig, zwak humeus,
geen olie-water reactie,
bruingrijs, Edelmanboor
50

X: 39314,01
Y: 400978,06

X: 39261,26
Y: 400966,15

Boring: 107

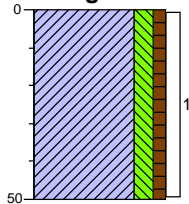

0 akker
Klei, matig siltig, zwak humeus,
geen olie-water reactie,
bruingrijs, Edelmanboor
50

Boring: 108

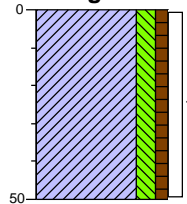

0 akker
Klei, matig siltig, zwak humeus,
geen olie-water reactie,
bruingrijs, Edelmanboor
50

Boorprofielen

X: 39241,33
Y: 401019,15

X: 39291,04
Y: 401043,83

Boring: 109

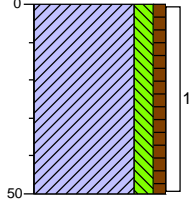

0 akker
Klei, matig siltig, zwak humeus,
geen olie-water reactie,
bruingrijs, Edelmanboor
50

Boring: 110

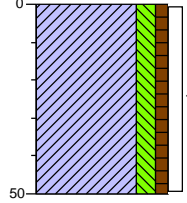

0 akker
Klei, matig siltig, zwak humeus,
geen olie-water reactie,
bruingrijs, Edelmanboor
50

X: 39293,17
Y: 401083,43

X: 39336,15
Y: 401074,23

Boring: 111

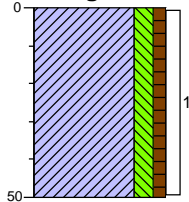

0 akker
Klei, matig siltig, zwak humeus,
geen olie-water reactie,
bruingrijs, Edelmanboor
50

Boring: 112

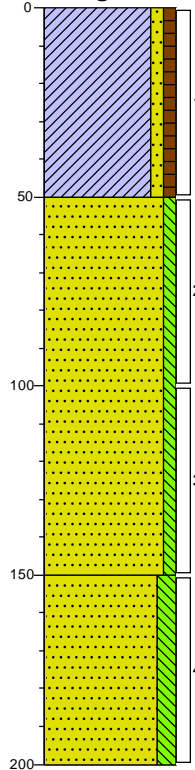

0 akker
Klei, zwak zandig, zwak humeus,
geen olie-water reactie,
bruingrijs, Edelmanboor
50
Zand, matig fijn, zwak siltig,
geen olie-water reactie,
bruingrijs, Edelmanboor
150
Zand, matig fijn, matig siltig,
geen olie-water reactie, grijs,
Edelmanboor
200

Boorprofielen

X: 39352,82
Y: 401101,97

Boring: 113

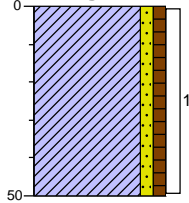

0 akker
Klei, zwak zandig, zwak humeus,
geen olie-water reactie,
bruingrijs, Edelmanboor

50

Boring: 114

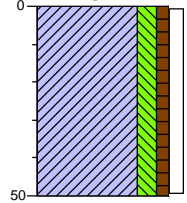

0 akker
Klei, matig siltig, zwak humeus,
geen olie-water reactie,
bruingrijs, Edelmanboor

50

X: 39386,41
Y: 401098,75

X: 39435,10
Y: 401115,25

Boring: 115

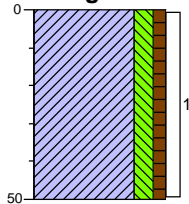

0 akker
Klei, matig siltig, zwak humeus,
geen olie-water reactie,
bruingrijs, Edelmanboor

50

Boring: 116

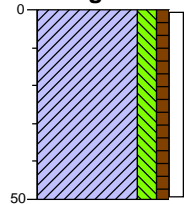

0 akker
Klei, matig siltig, zwak humeus,
geen olie-water reactie,
bruingrijs, Edelmanboor

50

Boorprofielen

X: 39371,01
Y: 401149,25

X: 39401,19
Y: 401234,96

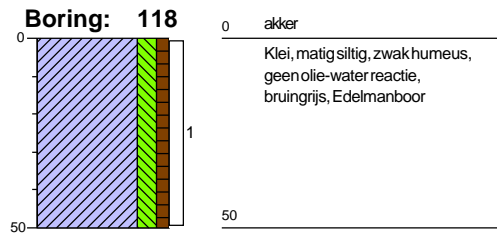
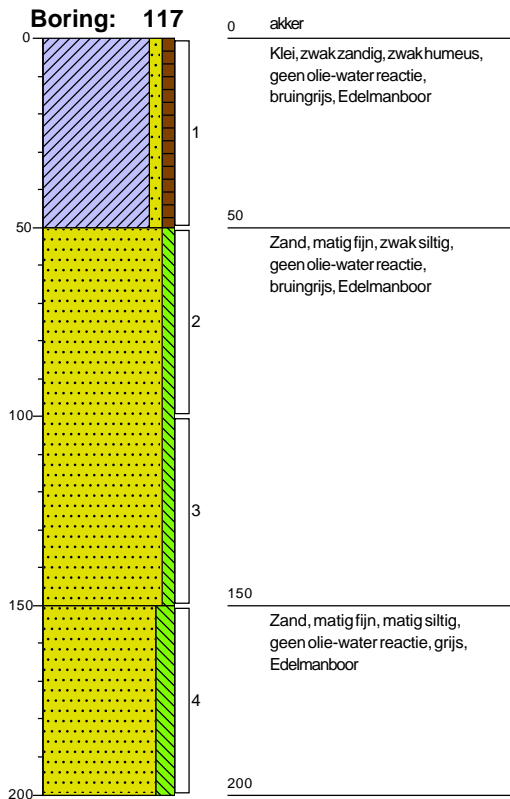

X: 39373,43
Y: 401260,38

X: 39338,33
Y: 401223,80

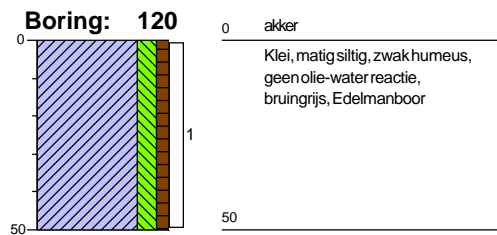
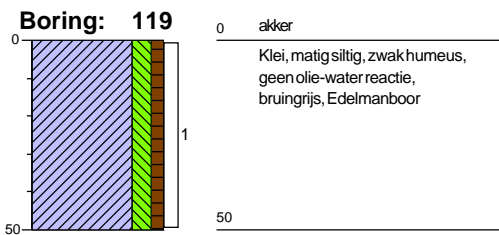

Boorprofielen

X: 39332,81
Y: 401168,55

X: 39286,81
Y: 401135,37

Boring: 121

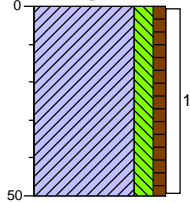

0 akker
Klei, matig siltig, zwak humeus,
geen olie-water reactie,
bruingrijs, Edelmanboor
50

Boring: 122

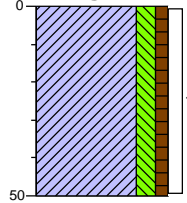

0 akker
Klei, matig siltig, zwak humeus,
geen olie-water reactie,
bruingrijs, Edelmanboor
50

X: 39258,84
Y: 401098,42

X: 39232,76
Y: 401118,19

Boring: 123

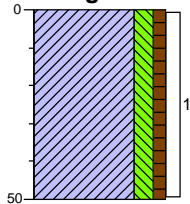

0 akker
Klei, matig siltig, zwak humeus,
geen olie-water reactie,
bruingrijs, Edelmanboor
50

Boring: 124

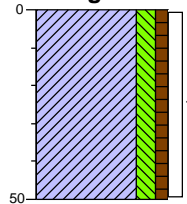

0 akker
Klei, matig siltig, zwak humeus,
geen olie-water reactie,
bruingrijs, Edelmanboor
50

Boorprofielen

X: 39198,43
Y: 401121,82

X: 39206,35
Y: 401159,72

Boring: 125

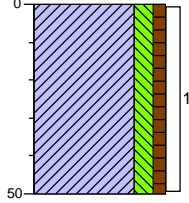

0 akker
Klei, matig siltig, zwak humeus,
geen olie-water reactie,
bruingrijs, Edelmanboor
50

Boring: 126

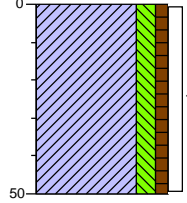

0 akker
Klei, matig siltig, zwak humeus,
geen olie-water reactie,
bruingrijs, Edelmanboor
50

X: 39261,35
Y: 401169,61

X: 39181,29
Y: 401186,08

Boring: 127

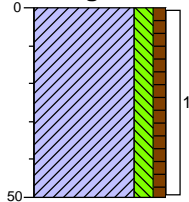

0 akker
Klei, matig siltig, zwak humeus,
geen olie-water reactie,
bruingrijs, Edelmanboor
50

Boring: 128

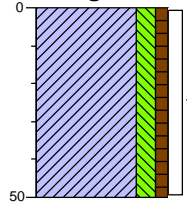

0 akker
Klei, matig siltig, zwak humeus,
geen olie-water reactie,
bruingrijs, Edelmanboor
50

Boorprofielen

X: 39222,20
Y: 401200,79

X: 39241,22
Y: 401242,91

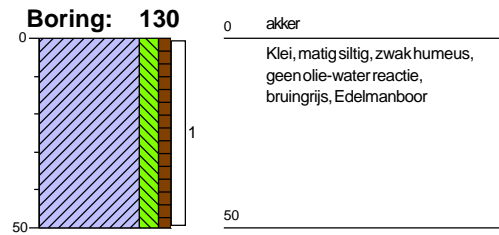
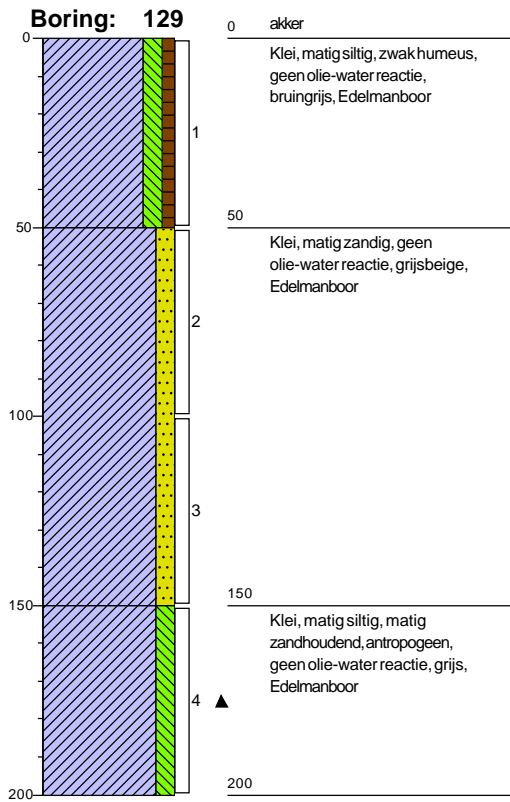

X: 39279,49
Y: 401265,83

X: 39312,02
Y: 401259,89

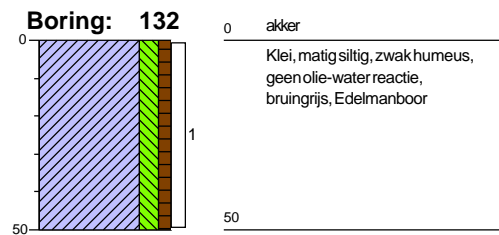
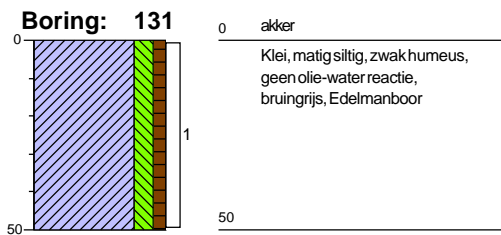

Boorprofielen

X: 39318,26
Y: 401306,76

Boring: 133

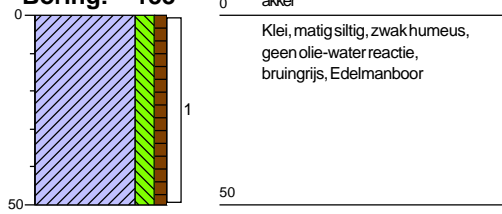

Legenda (conform NEN 5104)

grind



zand

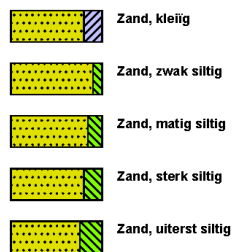

veen

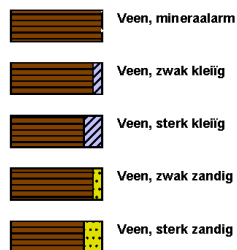

peilbuis

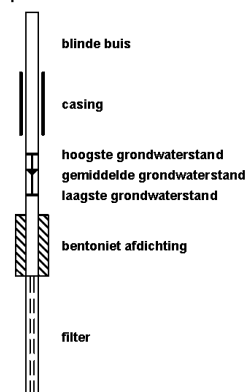

klei



leem



overige toevoegingen

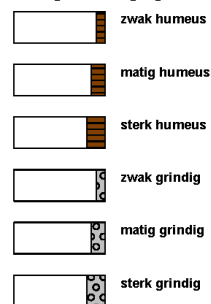

geur



olie



p.l.d.-waarde



monsters

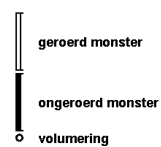

overig

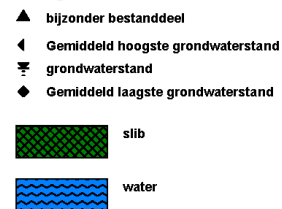

BIJLAGE 4

Analyserapporten



ABO-Milieuconsult B.V. Goes
T.a.v. Bart Lijmbach
Amundsenweg 29
4462 GP GOES

Analyscertificaat

Datum: 24-Feb-2022

Hierbij ontvangt u de resultaten van het navolgende laboratoriumonderzoek.

Certificaatnummer/Versie	2022027046/1
Uw project/verslagnummer	ANL21-6438
Uw projectnaam	Sophiaweg te Kamperland
Uw ordernummer	ANL21-6438-water
Monster(s) ontvangen	18-Feb-2022

Dit certificaat mag uitsluitend in zijn geheel worden gereproduceerd.
De analyse resultaten hebben alleen betrekking op het beproefde object.

De grondmonsters worden tot 4 weken na datum ontvangst bewaard en watermonsters tot 2 weken na datum ontvangst. Zonder tegenbericht worden de monsters nadien afgevoerd.
Indien de monsters langer bewaard dienen te blijven verzoeken wij U dit exemplaar uiterlijk 1 werkdag voor afloop van de standaardbewaarperiode ondertekend aan ons te retourneren. Voor de kosten van het langer bewaren van monsters verwijzen wij naar de prijslijst.

Bewaren tot:

Datum:

Naam:

Handtekening:

Wij vertrouwen erop uw opdracht hiermee naar verwachting te hebben uitgevoerd, mocht U naar aanleiding van dit analyscertificaat nog vragen hebben verzoeken wij U contact op te nemen met de afdeling Verkoop en Advies.

Met vriendelijke groet,

Eurofins Analytico B.V.



Ing. A. Veldhuizen
Technical Manager

Eurofins Analytico B.V.

Gildeweg 42-46
NL-3771NB Barneveld
+31 (0)34 242 63 00
Info-env@eurofins.nl
www.eurofins.nl

Venecoweg 5
B-9810 Nazareth
+32 (0)9 222 77 59
belgie-env@eurofins.be
www.eurofins.be

BNP Paribas S.A. 227 9245 25
IBAN: NL71BNPA0227924525
BIC: BNPANL2A
KvK/CoC: 09088623
BTW/VAT: NL 8043.14.883.B01

Eurofins Analytico B.V. is ISO 14001: 2015 gecertificeerd door TÜV en erkend door het Vlaamse Gewest (OVAM en Dep. Omgeving), het Brusselse Gewest (BIM), het Waalse Gewest (DGRNE-OWD) en door de overheid van Luxemburg (MEV).

Analysecertificaat

Uw project/verslagnummer	Anl21-6438	Certificaatnummer/Versie	2022027046/1
Uw projectnaam	Sophiaweg te Kamperland	Startdatum analyse	18-Feb-2022
Uw ordernummer	ANL21-6438-water	Datum einde analyse	24-Feb-2022
Uw monsternemer	A.M.J. Koolen	Rapportagedatum	24-Feb-2022/16:01
		Bijlage	A, B, C
		Pagina	1/12

Analyse	Eenheid	1	2	3	4	5
Metalen						
S Barium (Ba)	µg/L	160	34	<20	120	<20
S Cadmium (Cd)	µg/L	<0.20	<0.20	<0.20	<0.20	<0.20
S Kobalt (Co)	µg/L	<2.0	<2.0	<2.0	2.0	<2.0
S Koper (Cu)	µg/L	<2.0	3.3	<2.0	<2.0	<2.0
S Kwik (Hg)	µg/L	<0.050	<0.050	<0.050	<0.050	<0.050
S Molybdeen (Mo)	µg/L	<2.0	2.6	<2.0	2.1	<2.0
S Nikkel (Ni)	µg/L	3.3	3.7	<3.0	5.8	<3.0
S Lood (Pb)	µg/L	<2.0	<2.0	<2.0	<2.0	<2.0
S Zink (Zn)	µg/L	<10	<10	<10	<10	<10
Vluchtige Aromatische Koolwaterstoffen						
S Benzeen	µg/L	<0.20	<0.20	<0.20	<0.20	<0.20
S Toluene	µg/L	<0.20	<0.20	<0.20	<0.20	<0.20
S Ethylbenzeen	µg/L	<0.20	<0.20	<0.20	<0.20	<0.20
S o-Xyleen	µg/L	<0.10	<0.10	<0.10	<0.10	<0.10
S m,p-Xyleen	µg/L	<0.20	<0.20	<0.20	<0.20	<0.20
S Xylenen (som) factor 0,7	µg/L	0.21 ¹⁾	0.21 ¹⁾	0.21 ¹⁾	0.21 ¹⁾	0.21 ¹⁾
BTEX (som)	µg/L	<0.90	<0.90	<0.90	<0.90	<0.90
S Naftaleen	µg/L	<0.020	<0.020	<0.020	<0.020	<0.020
S Styreen	µg/L	<0.20	<0.20	<0.20	<0.20	<0.20
Vluchtige organische halogeenkoolwaterstoffen						
S Dichloormethaan	µg/L	<0.20	<0.20	<0.20	<0.20	<0.20
S Trichloormethaan	µg/L	<0.20	<0.20	<0.20	<0.20	<0.20
S Tetrachloormethaan	µg/L	<0.10	<0.10	<0.10	<0.10	<0.10
S Trichlooretheen	µg/L	<0.20	<0.20	<0.20	<0.20	<0.20
S Tetrachlooretheen	µg/L	<0.10	<0.10	<0.10	<0.10	<0.10
S 1,1-Dichloorethaan	µg/L	<0.20	<0.20	<0.20	<0.20	<0.20
S 1,2-Dichloorethaan	µg/L	<0.20	<0.20	<0.20	<0.20	<0.20
S 1,1,1-Trichloorethaan	µg/L	<0.10	<0.10	<0.10	<0.10	<0.10
S 1,1,2-Trichloorethaan	µg/L	<0.10	<0.10	<0.10	<0.10	<0.10
S cis 1,2-Dichlooretheen	µg/L	<0.10	<0.10	<0.10	<0.10	<0.10

Nr.	Uw monsteromschrijving	Opgegeven monstermatrix	Monster nr.
1	01-1-1 01 (150-250)	Water (AS3000)	12582530
2	02-1-1 02 (150-250)	Water (AS3000)	12582531
3	03-1-1 03 (150-250)	Water (AS3000)	12582532
4	04-1-1 04 (150-250)	Water (AS3000)	12582533
5	05-1-1 05 (170-270)	Water (AS3000)	12582534

Q: door RvA geaccrediteerde verrichting
 R: AP04 erkende en geaccrediteerde verrichting
 S: AS SIKB erkende en geaccrediteerde verrichting
 V: VLAREL erkende verrichting
 W: Waals Gewest erkende verrichting

Dit certificaat mag uitsluitend in zijn geheel worden gereproduceerd.
 Eurofins Analytico B.V. is ISO 14001: 2015 gecertificeerd door TÜV en erkend door het Vlaamse Gewest (OVAM en Dep. Omgeving), het Brusselse Gewest (BIM), het Waalse Gewest (DGRNE-OWD) en door de overheid van Luxemburg (MEV).

Eurofins Analytico B.V.

Gildeweg 42-46 Venecoweg 5
 NL-3771NB Barneveld B-9810 Nazareth
 +31 (0)34 242 63 00 +32 (0)9 222 77 59
 Info-env@eurofins.nl belgie-env@eurofins.be
 www.eurofins.nl www.eurofins.be

BNP Paribas S.A. 227 9245 25
 IBAN: NL71BNPA0227924525
 BIC: BNPANL2A
 KvK/CoC: 09088623
 BTW/VAT: NL 8043.14.883.B01



Analysecertificaat

Uw project/verslagnummer Anl21-6438
 Uw projectnaam Sophiaweg te Kamperland
 Uw ordernummer ANL21-6438-water
 Uw monsternemer A.M.J. Koolen

Certificaatnummer/Versie 2022027046/1
 Startdatum analyse 18-Feb-2022
 Datum einde analyse 24-Feb-2022
 Rapportagedatum 24-Feb-2022/16:01
 Bijlage A, B, C
 Pagina 2/12

Analyse	Eenheid	1	2	3	4	5
S trans 1,2-Dichlooretheen	µg/L	<0.10	<0.10	<0.10	<0.10	<0.10
CKW (som)	µg/L	<1.6	<1.6	<1.6	<1.6	<1.6
S Tribroommethaan	µg/L	<0.20	<0.20	<0.20	<0.20	<0.20
S Vinylchloride	µg/L	<0.10	<0.10	<0.10	<0.10	<0.10
S 1,1-Dichlooretheen	µg/L	<0.10	<0.10	<0.10	<0.10	<0.10
S 1,2-Dichloorethenen (Som) factor 0,7	µg/L	0.14 ¹⁾	0.14 ¹⁾	0.14 ¹⁾	0.14 ¹⁾	0.14 ¹⁾
S 1,1-Dichloorpropaan	µg/L	<0.20	<0.20	<0.20	<0.20	<0.20
S 1,2-Dichloorpropaan	µg/L	<0.20	<0.20	<0.20	<0.20	<0.20
S 1,3-Dichloorpropaan	µg/L	<0.20	<0.20	<0.20	<0.20	<0.20
S Dichloorpropanen som factor 0.7	µg/L	0.42	0.42	0.42	0.42	0.42
Minerale olie						
Minerale olie (C10-C12)	µg/L	<10	<10	<10	<10	<10
Minerale olie (C12-C16)	µg/L	<10	<10	<10	<10	<10
Minerale olie (C16-C21)	µg/L	<10	<10	<10	<10	<10
Minerale olie (C21-C30)	µg/L	<15	<15	<15	<15	<15
Minerale olie (C30-C35)	µg/L	<10	<10	<10	<10	<10
Minerale olie (C35-C40)	µg/L	<10	<10	<10	<10	<10
S Minerale olie totaal (C10-C40)	µg/L	<50	<50	<50	<50	<50

Nr. Uw monsteromschrijving

Nr.	Uw monsteromschrijving	Opgegeven monstermatrix	Monster nr.
1	01-1-1 01 (150-250)	Water (AS3000)	12582530
2	02-1-1 02 (150-250)	Water (AS3000)	12582531
3	03-1-1 03 (150-250)	Water (AS3000)	12582532
4	04-1-1 04 (150-250)	Water (AS3000)	12582533
5	05-1-1 05 (170-270)	Water (AS3000)	12582534

Eurofins Analytico B.V.

Gildeweg 42-46 Venecoweg 5
 NL-3771NB Barneveld B-9810 Nazareth
 +31 (0)34 242 63 00 +32 (0)9 222 77 59
 Info-env@eurofins.nl belgie-env@eurofins.be
 www.eurofins.nl www.eurofins.be

BNP Paribas S.A. 227 9245 25
 IBAN: NL71BNPA0227924525
 BIC: BNPANL2A
 KvK/CoC: 09088623
 BTW/VAT: NL 8043.14.883.B01



Q: door RvA geaccrediteerde verrichting
 R: AP04 erkende en geaccrediteerde verrichting
 S: AS SIKB erkende en geaccrediteerde verrichting
 V: VLAREL erkende verrichting
 W: Waals Gewest erkende verrichting

Dit certificaat mag uitsluitend in zijn geheel worden gereproduceerd.
 Eurofins Analytico B.V. is ISO 14001: 2015 gecertificeerd door TÜV
 en erkend door het Vlaamse Gewest (OVAM en Dep. Omgeving),
 het Brusselse Gewest (BIM), het Waalse Gewest (DGRNE-OWD)
 en door de overheid van Luxemburg (MEV).



Analysecertificaat

Uw project/verslagnummer	Anl21-6438	Certificaatnummer/Versie	2022027046/1
Uw projectnaam	Sophiaweg te Kamperland	Startdatum analyse	18-Feb-2022
Uw ordernummer	ANL21-6438-water	Datum einde analyse	24-Feb-2022
Uw monsternemer	A.M.J. Koolen	Rapportagedatum	24-Feb-2022/16:01
		Bijlage	A, B, C
		Pagina	3/12

Analyse	Eenheid	6	7	8	9	10
Metalen						
S Barium (Ba)	µg/L	<20	<20	<20	<20	<20
S Cadmium (Cd)	µg/L	<0.20	<0.20	<0.20	<0.20	<0.20
S Kobalt (Co)	µg/L	2.3	<2.0	4.9	<2.0	<2.0
S Koper (Cu)	µg/L	<2.0	<2.0	2.8	<2.0	<2.0
S Kwik (Hg)	µg/L	<0.050	<0.050	<0.050	<0.050	<0.050
S Molybdeen (Mo)	µg/L	5.1	5.6	2.5	2.7	<2.0
S Nikkel (Ni)	µg/L	4.1	<3.0	4.7	5.0	<3.0
S Lood (Pb)	µg/L	<2.0	<2.0	<2.0	<2.0	<2.0
S Zink (Zn)	µg/L	<10	<10	<10	<10	16
Vluchtige Aromatische Koolwaterstoffen						
S Benzeen	µg/L	<0.20	<0.20	<0.20	<0.20	<0.20
S Toluene	µg/L	<0.20	<0.20	<0.20	<0.20	<0.20
S Ethylbenzeen	µg/L	<0.20	<0.20	<0.20	<0.20	<0.20
S o-Xyleen	µg/L	<0.10	<0.10	<0.10	<0.10	<0.10
S m,p-Xyleen	µg/L	<0.20	<0.20	<0.20	<0.20	<0.20
S Xylenen (som) factor 0,7	µg/L	0.21 ¹⁾	0.21 ¹⁾	0.21 ¹⁾	0.21 ¹⁾	0.21 ¹⁾
BTEX (som)	µg/L	<0.90	<0.90	<0.90	<0.90	<0.90
S Naftaleen	µg/L	<0.020	<0.020	<0.020	<0.020	<0.020
S Styreen	µg/L	<0.20	<0.20	<0.20	<0.20	<0.20
Vluchtige organische halogeenkoolwaterstoffen						
S Dichloormethaan	µg/L	<0.20	<0.20	<0.20	<0.20	<0.20
S Trichloormethaan	µg/L	<0.20	<0.20	<0.20	<0.20	<0.20
S Tetrachloormethaan	µg/L	<0.10	<0.10	<0.10	<0.10	<0.10
S Trichlooretheen	µg/L	<0.20	<0.20	<0.20	<0.20	<0.20
S Tetrachlooretheen	µg/L	<0.10	<0.10	<0.10	<0.10	<0.10
S 1,1-Dichloorethaan	µg/L	<0.20	<0.20	<0.20	<0.20	<0.20
S 1,2-Dichloorethaan	µg/L	<0.20	<0.20	<0.20	<0.20	<0.20
S 1,1,1-Trichloorethaan	µg/L	<0.10	<0.10	<0.10	<0.10	<0.10
S 1,1,2-Trichloorethaan	µg/L	<0.10	<0.10	<0.10	<0.10	<0.10
S cis 1,2-Dichlooretheen	µg/L	<0.10	<0.10	<0.10	<0.10	<0.10

Nr.	Uw monsteromschrijving	Opgegeven monstermatrix	Monster nr.
6	06-1-1 06 (170-270)	Water (AS3000)	12582535
7	07-1-1 07 (170-270)	Water (AS3000)	12582536
8	08-1-1 08 (170-270)	Water (AS3000)	12582537
9	09-1-1 09 (170-270)	Water (AS3000)	12582538
10	10-1-1 10 (170-270)	Water (AS3000)	12582539

Q: door RvA geaccrediteerde verrichting
R: AP04 erkende en geaccrediteerde verrichting
S: AS SIKB erkende en geaccrediteerde verrichting
V: VLAREL erkende verrichting
W: Waals Gewest erkende verrichting

Dit certificaat mag uitsluitend in zijn geheel worden gereproduceerd.
Eurofins Analytico B.V. is ISO 14001: 2015 gecertificeerd door TÜV en erkend door het Vlaamse Gewest (OVAM en Dep. Omgeving), het Brusselse Gewest (BIM), het Waalse Gewest (DGRNE-OWD) en door de overheid van Luxemburg (MEV).

Eurofins Analytico B.V.

Gildeweg 42-46 Venecoweg 5
NL-3771NB Barneveld B-9810 Nazareth
+31 (0)34 242 63 00 +32 (0)9 222 77 59
Info-env@eurofins.nl belgie-env@eurofins.be
www.eurofins.nl www.eurofins.be

BNP Paribas S.A. 227 9245 25
IBAN: NL71BNPA0227924525
BIC: BNPANL2A
KvK/CoC: 09088623
BTW/VAT: NL 8043.14.883.B01



Analysecertificaat

Uw project/verslagnummer	Anl21-6438	Certificaatnummer/Versie	2022027046/1
Uw projectnaam	Sophiaweg te Kamperland	Startdatum analyse	18-Feb-2022
Uw ordernummer	ANL21-6438-water	Datum einde analyse	24-Feb-2022
Uw monsternemer	A.M.J. Koolen	Rapportagedatum	24-Feb-2022/16:01
		Bijlage	A, B, C
		Pagina	4/12

Analyse	Eenheid	6	7	8	9	10
S trans 1,2-Dichlooretheen	µg/L	<0.10	<0.10	<0.10	<0.10	<0.10
CKW (som)	µg/L	<1.6	<1.6	<1.6	<1.6	<1.6
S Tribroomethaan	µg/L	<0.20	<0.20	<0.20	<0.20	<0.20
S Vinylchloride	µg/L	<0.10	<0.10	<0.10	<0.10	<0.10
S 1,1-Dichlooretheen	µg/L	<0.10	<0.10	<0.10	<0.10	<0.10
S 1,2-Dichloorethenen (Som) factor 0,7	µg/L	0.14 ¹⁾	0.14 ¹⁾	0.14 ¹⁾	0.14 ¹⁾	0.14 ¹⁾
S 1,1-Dichloorpropaan	µg/L	<0.20	<0.20	<0.20	<0.20	<0.20
S 1,2-Dichloorpropaan	µg/L	<0.20	<0.20	<0.20	<0.20	<0.20
S 1,3-Dichloorpropaan	µg/L	<0.20	<0.20	<0.20	<0.20	<0.20
S Dichloorpropanen som factor 0.7	µg/L	0.42	0.42	0.42	0.42	0.42
Minerale olie						
Minerale olie (C10-C12)	µg/L	<10	<10	<10	<10	<10
Minerale olie (C12-C16)	µg/L	<10	<10	<10	<10	<10
Minerale olie (C16-C21)	µg/L	<10	<10	<10	<10	<10
Minerale olie (C21-C30)	µg/L	<15	<15	<15	<15	<15
Minerale olie (C30-C35)	µg/L	<10	<10	<10	<10	<10
Minerale olie (C35-C40)	µg/L	<10	<10	<10	<10	<10
S Minerale olie totaal (C10-C40)	µg/L	<50	<50	<50	<50	<50

Nr. Uw monsteromschrijving

Nr.	Uw monsteromschrijving	Opgegeven monstermatrix	Monster nr.
6	06-1-1 06 (170-270)	Water (AS3000)	12582535
7	07-1-1 07 (170-270)	Water (AS3000)	12582536
8	08-1-1 08 (170-270)	Water (AS3000)	12582537
9	09-1-1 09 (170-270)	Water (AS3000)	12582538
10	10-1-1 10 (170-270)	Water (AS3000)	12582539



Q: door RvA geaccrediteerde verrichting
 R: AP04 erkende en geaccrediteerde verrichting
 S: AS SIKB erkende en geaccrediteerde verrichting
 V: VLAREL erkende verrichting
 W: Waals Gewest erkende verrichting

Dit certificaat mag uitsluitend in zijn geheel worden gereproduceerd.
 Eurofins Analytico B.V. is ISO 14001: 2015 gecertificeerd door TÜV en erkend door het Vlaamse Gewest (OVAM en Dep. Omgeving), het Brusselse Gewest (BIM), het Waalse Gewest (DGRNE-OWD) en door de overheid van Luxemburg (MEV).



Eurofins Analytico B.V.

Gildeweg 42-46 Venecoweg 5
 NL-3771NB Barneveld B-9810 Nazareth
 +31 (0)34 242 63 00 +32 (0)9 222 77 59
 Info-env@eurofins.nl belgie-env@eurofins.be
 www.eurofins.nl www.eurofins.be

BNP Paribas S.A. 227 9245 25
 IBAN: NL71BNPA0227924525
 BIC: BNPANL2A
 KvK/CoC: 09088623
 BTW/VAT: NL 8043.14.883.B01

Analysecertificaat

Uw project/verslagnummer	Anl21-6438	Certificaatnummer/Versie	2022027046/1
Uw projectnaam	Sophiaweg te Kamperland	Startdatum analyse	18-Feb-2022
Uw ordernummer	ANL21-6438-water	Datum einde analyse	24-Feb-2022
Uw monsternemer	A.M.J. Koolen	Rapportagedatum	24-Feb-2022/16:01
		Bijlage	A, B, C
		Pagina	5/12

Analyse	Eenheid	11	12	13	14	15
Metalen						
S Barium (Ba)	µg/L	<20	<20	<20	<20	<20
S Cadmium (Cd)	µg/L	<0.20	<0.20	<0.20	<0.20	<0.20
S Kobalt (Co)	µg/L	2.9	<2.0	<2.0	<2.0	<2.0
S Koper (Cu)	µg/L	<2.0	4.3	2.1	<2.0	<2.0
S Kwik (Hg)	µg/L	<0.050	<0.050	<0.050	<0.050	<0.050
S Molybdeen (Mo)	µg/L	4.6	11	8.0	11	17
S Nikkel (Ni)	µg/L	5.8	6.1	<3.0	3.5	4.4
S Lood (Pb)	µg/L	<2.0	2.5	<2.0	<2.0	<2.0
S Zink (Zn)	µg/L	<10	21	<10	<10	<10
Vluchtige Aromatische Koolwaterstoffen						
S Benzeen	µg/L	<0.20	<0.20	<0.20	<0.20	<0.20
S Toluene	µg/L	<0.20	<0.20	<0.20	<0.20	<0.20
S Ethylbenzeen	µg/L	<0.20	<0.20	<0.20	<0.20	<0.20
S o-Xyleen	µg/L	<0.10	<0.10	<0.10	<0.10	<0.10
S m,p-Xyleen	µg/L	<0.20	<0.20	<0.20	<0.20	<0.20
S Xylenen (som) factor 0,7	µg/L	0.21 ¹⁾	0.21 ¹⁾	0.21 ¹⁾	0.21 ¹⁾	0.21 ¹⁾
BTEX (som)	µg/L	<0.90	<0.90	<0.90	<0.90	<0.90
S Naftaleen	µg/L	<0.020	<0.020	<0.020	<0.020	<0.020
S Styreen	µg/L	<0.20	<0.20	<0.20	<0.20	<0.20
Vluchtige organische halogeenkoolwaterstoffen						
S Dichloormethaan	µg/L	<0.20	<0.20	<0.20	<0.20	<0.20
S Trichloormethaan	µg/L	<0.20	<0.20	<0.20	<0.20	<0.20
S Tetrachloormethaan	µg/L	<0.10	<0.10	<0.10	<0.10	<0.10
S Trichlooretheen	µg/L	<0.20	<0.20	<0.20	<0.20	<0.20
S Tetrachlooretheen	µg/L	<0.10	<0.10	<0.10	<0.10	<0.10
S 1,1-Dichloorethaan	µg/L	<0.20	<0.20	<0.20	<0.20	<0.20
S 1,2-Dichloorethaan	µg/L	<0.20	<0.20	<0.20	<0.20	<0.20
S 1,1,1-Trichloorethaan	µg/L	<0.10	<0.10	<0.10	<0.10	<0.10
S 1,1,2-Trichloorethaan	µg/L	<0.10	<0.10	<0.10	<0.10	<0.10
S cis 1,2-Dichlooretheen	µg/L	<0.10	<0.10	<0.10	<0.10	<0.10

Nr.	Uw monsteromschrijving	Opgegeven monstermatrix	Monster nr.
11	11-1-1 11 (170-270)	Water (AS3000)	12582540
12	12-1-1 12 (170-270)	Water (AS3000)	12582541
13	13-1-1 13 (170-270)	Water (AS3000)	12582542
14	14-1-1 14 (170-270)	Water (AS3000)	12582543
15	15-1-1 15 (170-270)	Water (AS3000)	12582544

Q: door RvA geaccrediteerde verrichting
R: AP04 erkende en geaccrediteerde verrichting
S: AS SIKB erkende en geaccrediteerde verrichting
V: VLAREL erkende verrichting
W: Waals Gewest erkende verrichting

Dit certificaat mag uitsluitend in zijn geheel worden gereproduceerd.
Eurofins Analytico B.V. is ISO 14001: 2015 gecertificeerd door TÜV en erkend door het Vlaamse Gewest (OVAM en Dep. Omgeving), het Brusselse Gewest (BIM), het Waalse Gewest (DGRNE-OWD) en door de overheid van Luxemburg (MEV).

Eurofins Analytico B.V.

Gildeweg 42-46 Venecoweg 5
NL-3771NB Barneveld B-9810 Nazareth
+31 (0)34 242 63 00 +32 (0)9 222 77 59
Info-env@eurofins.nl belgie-env@eurofins.be
www.eurofins.nl www.eurofins.be

BNP Paribas S.A. 227 9245 25
IBAN: NL71BNPA0227924525
BIC: BNPANL2A
KvK/CoC: 09088623
BTW/VAT: NL 8043.14.883.B01



Analysecertificaat

Uw project/verslagnummer Anl21-6438
 Uw projectnaam Sophiaweg te Kamperland
 Uw ordernummer ANL21-6438-water
 Uw monsternemer A.M.J. Koolen

Certificaatnummer/Versie 2022027046/1
 Startdatum analyse 18-Feb-2022
 Datum einde analyse 24-Feb-2022
 Rapportagedatum 24-Feb-2022/16:01
 Bijlage A, B, C
 Pagina 6/12

Analyse	Eenheid	11	12	13	14	15
S trans 1,2-Dichlooretheen	µg/L	<0.10	<0.10	<0.10	<0.10	<0.10
CKW (som)	µg/L	<1.6	<1.6	<1.6	<1.6	<1.6
S Tribroomethaan	µg/L	<0.20	<0.20	<0.20	<0.20	<0.20
S Vinylchloride	µg/L	<0.10	<0.10	<0.10	<0.10	<0.10
S 1,1-Dichlooretheen	µg/L	<0.10	<0.10	<0.10	<0.10	<0.10
S 1,2-Dichloorethenen (Som) factor 0,7	µg/L	0.14 ¹⁾	0.14 ¹⁾	0.14 ¹⁾	0.14 ¹⁾	0.14 ¹⁾
S 1,1-Dichloorpropaan	µg/L	<0.20	<0.20	<0.20	<0.20	<0.20
S 1,2-Dichloorpropaan	µg/L	<0.20	<0.20	<0.20	<0.20	<0.20
S 1,3-Dichloorpropaan	µg/L	<0.20	<0.20	<0.20	<0.20	<0.20
S Dichloorpropanen som factor 0.7	µg/L	0.42	0.42	0.42	0.42	0.42
Minerale olie						
Minerale olie (C10-C12)	µg/L	30	<10	<10	<10	<10
Minerale olie (C12-C16)	µg/L	<10	<10	<10	<10	<10
Minerale olie (C16-C21)	µg/L	<10	<10	<10	<10	<10
Minerale olie (C21-C30)	µg/L	<15	<15	<15	<15	<15
Minerale olie (C30-C35)	µg/L	<10	<10	<10	<10	<10
Minerale olie (C35-C40)	µg/L	<10	<10	<10	<10	<10
S Minerale olie totaal (C10-C40)	µg/L	<50	<50	<50	<50	<50

Nr. Uw monsteromschrijving

11 11-1-1 11 (170-270)
 12 12-1-1 12 (170-270)
 13 13-1-1 13 (170-270)
 14 14-1-1 14 (170-270)
 15 15-1-1 15 (170-270)

Opgegeven monstermatrix

Water (AS3000) 12582540
 Water (AS3000) 12582541
 Water (AS3000) 12582542
 Water (AS3000) 12582543
 Water (AS3000) 12582544

Eurofins Analytico B.V.

Gildeweg 42-46 Venecoweg 5
 NL-3771NB Barneveld B-9810 Nazareth
 +31 (0)34 242 63 00 +32 (0)9 222 77 59
 Info-env@eurofins.nl belgie-env@eurofins.be
 www.eurofins.nl www.eurofins.be

BNP Paribas S.A. 227 9245 25
 IBAN: NL71BNPA0227924525
 BIC: BNPANL2A
 KvK/CoC: 09088623
 BTW/VAT: NL 8043.14.883.B01

Q: door RvA geaccrediteerde verrichting
 R: AP04 erkende en geaccrediteerde verrichting
 S: AS SIKB erkende en geaccrediteerde verrichting
 V: VLAREL erkende verrichting
 W: Waals Gewest erkende verrichting

Dit certificaat mag uitsluitend in zijn geheel worden gereproduceerd.
 Eurofins Analytico B.V. is ISO 14001: 2015 gecertificeerd door TÜV
 en erkend door het Vlaamse Gewest (OVAM en Dep. Omgeving),
 het Brusselse Gewest (BIM), het Waalse Gewest (DGRNE-OWD)
 en door de overheid van Luxemburg (MEV).



Analysecertificaat

Uw project/verslagnummer	Anl21-6438	Certificaatnummer/Versie	2022027046/1
Uw projectnaam	Sophiaweg te Kamperland	Startdatum analyse	18-Feb-2022
Uw ordernummer	ANL21-6438-water	Datum einde analyse	24-Feb-2022
Uw monsternemer	A.M.J. Koolen	Rapportagedatum	24-Feb-2022/16:01
		Bijlage	A, B, C
		Pagina	7/12

Analyse	Eenheid	16	17	18	19	20
Metalen						
S Barium (Ba)	µg/L	<20	<20	68	67	<20
S Cadmium (Cd)	µg/L	<0.20	<0.20	<0.20	<0.20	<0.20
S Kobalt (Co)	µg/L	<2.0	<2.0	<2.0	<2.0	<2.0
S Koper (Cu)	µg/L	<2.0	<2.0	6.0	2.6	2.4
S Kwik (Hg)	µg/L	<0.050	<0.050	<0.050	<0.050	<0.050
S Molybdeen (Mo)	µg/L	<2.0	12	6.0	3.3	3.5
S Nikkel (Ni)	µg/L	<3.0	4.9	6.3	<3.0	3.0
S Lood (Pb)	µg/L	<2.0	<2.0	<2.0	<2.0	<2.0
S Zink (Zn)	µg/L	<10	<10	26	<10	<10
Vluchtige Aromatische Koolwaterstoffen						
S Benzeen	µg/L	<0.20	<0.20	<0.20	<0.20	<0.20
S Toluene	µg/L	<0.20	<0.20	<0.20	<0.20	<0.20
S Ethylbenzeen	µg/L	<0.20	<0.20	<0.20	<0.20	<0.20
S o-Xyleen	µg/L	<0.10	<0.10	<0.10	<0.10	<0.10
S m,p-Xyleen	µg/L	<0.20	<0.20	<0.20	<0.20	<0.20
S Xylenen (som) factor 0,7	µg/L	0.21 ¹⁾	0.21 ¹⁾	0.21 ¹⁾	0.21 ¹⁾	0.21 ¹⁾
BTEX (som)	µg/L	<0.90	<0.90	<0.90	<0.90	<0.90
S Naftaleen	µg/L	<0.020	<0.020	<0.020	<0.020	<0.020
S Styreen	µg/L	<0.20	<0.20	<0.20	<0.20	<0.20
Vluchtige organische halogeenkoolwaterstoffen						
S Dichloormethaan	µg/L	<0.20	<0.20	<0.20	<0.20	<0.20
S Trichloormethaan	µg/L	<0.20	<0.20	<0.20	<0.20	<0.20
S Tetrachloormethaan	µg/L	<0.10	<0.10	<0.10	<0.10	<0.10
S Trichlooretheen	µg/L	<0.20	<0.20	<0.20	<0.20	<0.20
S Tetrachlooretheen	µg/L	<0.10	<0.10	<0.10	<0.10	<0.10
S 1,1-Dichloorethaan	µg/L	<0.20	<0.20	<0.20	<0.20	<0.20
S 1,2-Dichloorethaan	µg/L	<0.20	<0.20	<0.20	<0.20	<0.20
S 1,1,1-Trichloorethaan	µg/L	<0.10	<0.10	<0.10	<0.10	<0.10
S 1,1,2-Trichloorethaan	µg/L	<0.10	<0.10	<0.10	<0.10	<0.10
S cis 1,2-Dichlooretheen	µg/L	<0.10	<0.10	<0.10	<0.10	<0.10

Nr.	Uw monsteromschrijving	Opgegeven monstermatrix	Monster nr.
16	16-1-1 16 (170-270)	Water (AS3000)	12582545
17	17-1-1 17 (170-270)	Water (AS3000)	12582546
18	18-1-1 18 (120-220)	Water (AS3000)	12582547
19	19-1-1 19 (120-220)	Water (AS3000)	12582548
20	20-1-1 20 (120-220)	Water (AS3000)	12582549

Q: door RvA geaccrediteerde verrichting
R: AP04 erkende en geaccrediteerde verrichting
S: AS SIKB erkende en geaccrediteerde verrichting
V: VLAREL erkende verrichting
W: Waals Gewest erkende verrichting

Dit certificaat mag uitsluitend in zijn geheel worden gereproduceerd.
Eurofins Analytico B.V. is ISO 14001: 2015 gecertificeerd door TÜV en erkend door het Vlaamse Gewest (OVAM en Dep. Omgeving), het Brusselse Gewest (BIM), het Waalse Gewest (DGRNE-OWD) en door de overheid van Luxemburg (MEV).

Eurofins Analytico B.V.

Gildeweg 42-46 Venecoweg 5
NL-3771NB Barneveld B-9810 Nazareth
+31 (0)34 242 63 00 +32 (0)9 222 77 59
Info-env@eurofins.nl belgie-env@eurofins.be
www.eurofins.nl www.eurofins.be

BNP Paribas S.A. 227 9245 25
IBAN: NL71BNPA0227924525
BIC: BNPANL2A
KvK/CoC: 09088623
BTW/VAT: NL 8043.14.883.B01



Analysecertificaat

Uw project/verslagnummer	Anl21-6438	Certificaatnummer/Versie	2022027046/1
Uw projectnaam	Sophiaweg te Kamperland	Startdatum analyse	18-Feb-2022
Uw ordernummer	ANL21-6438-water	Datum einde analyse	24-Feb-2022
Uw monsternemer	A.M.J. Koolen	Rapportagedatum	24-Feb-2022/16:01
		Bijlage	A, B, C
		Pagina	8/12

Analyse	Eenheid	16	17	18	19	20
S trans 1,2-Dichlooretheen	µg/L	<0.10	<0.10	<0.10	<0.10	<0.10
CKW (som)	µg/L	<1.6	<1.6	<1.6	<1.6	<1.6
S Tribroommethaan	µg/L	<0.20	<0.20	<0.20	<0.20	<0.20
S Vinylchloride	µg/L	<0.10	<0.10	<0.10	<0.10	<0.10
S 1,1-Dichlooretheen	µg/L	<0.10	<0.10	<0.10	<0.10	<0.10
S 1,2-Dichloorethenen (Som) factor 0,7	µg/L	0.14 ¹⁾	0.14 ¹⁾	0.14 ¹⁾	0.14 ¹⁾	0.14 ¹⁾
S 1,1-Dichloorpropaan	µg/L	<0.20	<0.20	<0.20	<0.20	<0.20
S 1,2-Dichloorpropaan	µg/L	<0.20	<0.20	<0.20	<0.20	<0.20
S 1,3-Dichloorpropaan	µg/L	<0.20	<0.20	<0.20	<0.20	<0.20
S Dichloorpropanen som factor 0.7	µg/L	0.42	0.42	0.42	0.42	0.42
Minerale olie						
Minerale olie (C10-C12)	µg/L	<10	<10	<10	<10	<10
Minerale olie (C12-C16)	µg/L	<10	<10	<10	<10	<10
Minerale olie (C16-C21)	µg/L	<10	<10	<10	<10	<10
Minerale olie (C21-C30)	µg/L	<15	<15	<15	<15	<15
Minerale olie (C30-C35)	µg/L	<10	<10	<10	<10	<10
Minerale olie (C35-C40)	µg/L	<10	<10	<10	<10	<10
S Minerale olie totaal (C10-C40)	µg/L	<50	<50	<50	<50	<50

Nr. Uw monsteromschrijving

16	16-1-1 16 (170-270)
17	17-1-1 17 (170-270)
18	18-1-1 18 (120-220)
19	19-1-1 19 (120-220)
20	20-1-1 20 (120-220)

Opgegeven monstermatrix

Water (AS3000)	12582545
Water (AS3000)	12582546
Water (AS3000)	12582547
Water (AS3000)	12582548
Water (AS3000)	12582549

Eurofins Analytico B.V.

Gildeweg 42-46 Venecoweg 5
 NL-3771NB Barneveld B-9810 Nazareth
 +31 (0)34 242 63 00 +32 (0)9 222 77 59
 Info-env@eurofins.nl belgie-env@eurofins.be
 www.eurofins.nl www.eurofins.be

BNP Paribas S.A. 227 9245 25
 IBAN: NL71BNPA0227924525
 BIC: BNPANL2A
 KvK/CoC: 09088623
 BTW/VAT: NL 8043.14.883.B01

Q: door RvA geaccrediteerde verrichting
 R: AP04 erkende en geaccrediteerde verrichting
 S: AS SIKB erkende en geaccrediteerde verrichting
 V: VLAREL erkende verrichting
 W: Waals Gewest erkende verrichting

Dit certificaat mag uitsluitend in zijn geheel worden gereproduceerd.
 Eurofins Analytico B.V. is ISO 14001: 2015 gecertificeerd door TÜV
 en erkend door het Vlaamse Gewest (OVAM en Dep. Omgeving),
 het Brusselse Gewest (BIM), het Waalse Gewest (DGRNE-OWD)
 en door de overheid van Luxemburg (MEV).



Analysecertificaat

Uw project/verslagnummer	Anl21-6438	Certificaatnummer/Versie	2022027046/1
Uw projectnaam	Sophiaweg te Kamperland	Startdatum analyse	18-Feb-2022
Uw ordernummer	ANL21-6438-water	Datum einde analyse	24-Feb-2022
Uw monsternemer	A.M.J. Koolen	Rapportagedatum	24-Feb-2022/16:01
		Bijlage	A, B, C
		Pagina	9/12

Analyse	Eenheid	21	22	23	24	25
Metalen						
S Barium (Ba)	µg/L	<20	<20	<20	46	<20
S Cadmium (Cd)	µg/L	<0.20	<0.20	<0.20	<0.20	<0.20
S Kobalt (Co)	µg/L	<2.0	<2.0	<2.0	<2.0	<2.0
S Koper (Cu)	µg/L	<2.0	<2.0	<2.0	2.4	<2.0
S Kwik (Hg)	µg/L	<0.050	<0.050	<0.050	<0.050	<0.050
S Molybdeen (Mo)	µg/L	2.7	3.6	<2.0	4.1	<2.0
S Nikkel (Ni)	µg/L	<3.0	<3.0	<3.0	3.3	<3.0
S Lood (Pb)	µg/L	<2.0	<2.0	<2.0	<2.0	<2.0
S Zink (Zn)	µg/L	<10	<10	<10	<10	<10
Vluchtige Aromatische Koolwaterstoffen						
S Benzeen	µg/L	<0.20	<0.20	<0.20	<0.20	<0.20
S Toluene	µg/L	<0.20	<0.20	<0.20	<0.20	<0.20
S Ethylbenzeen	µg/L	<0.20	<0.20	<0.20	<0.20	<0.20
S o-Xyleen	µg/L	<0.10	<0.10	<0.10	<0.10	<0.10
S m,p-Xyleen	µg/L	<0.20	<0.20	<0.20	<0.20	<0.20
S Xylenen (som) factor 0,7	µg/L	0.21 ¹⁾	0.21 ¹⁾	0.21 ¹⁾	0.21 ¹⁾	0.21 ¹⁾
BTEX (som)	µg/L	<0.90	<0.90	<0.90	<0.90	<0.90
S Naftaleen	µg/L	<0.020	<0.020	<0.020	<0.020	<0.020
S Styreen	µg/L	<0.20	<0.20	<0.20	<0.20	<0.20
Vluchtige organische halogeenkoolwaterstoffen						
S Dichloormethaan	µg/L	<0.20	<0.20	<0.20	<0.20	<0.20
S Trichloormethaan	µg/L	<0.20	<0.20	<0.20	<0.20	<0.20
S Tetrachloormethaan	µg/L	<0.10	<0.10	<0.10	<0.10	<0.10
S Trichlooretheen	µg/L	<0.20	<0.20	<0.20	<0.20	<0.20
S Tetrachlooretheen	µg/L	<0.10	<0.10	<0.10	<0.10	<0.10
S 1,1-Dichloorethaan	µg/L	<0.20	<0.20	<0.20	<0.20	<0.20
S 1,2-Dichloorethaan	µg/L	<0.20	<0.20	<0.20	<0.20	<0.20
S 1,1,1-Trichloorethaan	µg/L	<0.10	<0.10	<0.10	<0.10	<0.10
S 1,1,2-Trichloorethaan	µg/L	<0.10	<0.10	<0.10	<0.10	<0.10
S cis 1,2-Dichlooretheen	µg/L	<0.10	<0.10	<0.10	<0.10	<0.10

Nr.	Uw monsteromschrijving	Opgegeven monstermatrix	Monster nr.
21	21-1-1 21 (120-220)	Water (AS3000)	12582550
22	22-1-1 22 (120-220)	Water (AS3000)	12582551
23	23-1-1 23 (120-220)	Water (AS3000)	12582552
24	24-1-1 24 (120-220)	Water (AS3000)	12582553
25	25-1-1 25 (120-220)	Water (AS3000)	12582554

Q: door RvA geaccrediteerde verrichting
 R: AP04 erkende en geaccrediteerde verrichting
 S: AS SIKB erkende en geaccrediteerde verrichting
 V: VLAREL erkende verrichting
 W: Waals Gewest erkende verrichting

Dit certificaat mag uitsluitend in zijn geheel worden gereproduceerd.
 Eurofins Analytico B.V. is ISO 14001: 2015 gecertificeerd door TÜV en erkend door het Vlaamse Gewest (OVAM en Dep. Omgeving), het Brusselse Gewest (BIM), het Waalse Gewest (DGRNE-OWD) en door de overheid van Luxemburg (MEV).

Eurofins Analytico B.V.

Gildeweg 42-46 Venecoweg 5
 NL-3771NB Barneveld B-9810 Nazareth
 +31 (0)34 242 63 00 +32 (0)9 222 77 59
 Info-env@eurofins.nl belgie-env@eurofins.be
 www.eurofins.nl www.eurofins.be

BNP Paribas S.A. 227 9245 25
 IBAN: NL71BNPA0227924525
 BIC: BNPANL2A
 KvK/CoC: 09088623
 BTW/VAT: NL 8043.14.883.B01



Analysecertificaat

Uw project/verslagnummer Anl21-6438
 Uw projectnaam Sophiaweg te Kamperland
 Uw ordernummer ANL21-6438-water
 Uw monsternemer A.M.J. Koolen

Certificaatnummer/Versie 2022027046/1
 Startdatum analyse 18-Feb-2022
 Datum einde analyse 24-Feb-2022
 Rapportagedatum 24-Feb-2022/16:01
 Bijlage A, B, C
 Pagina 10/12

Analyse	Eenheid	21	22	23	24	25
S trans 1,2-Dichlooretheen	µg/L	<0.10	<0.10	<0.10	<0.10	<0.10
CKW (som)	µg/L	<1.6	<1.6	<1.6	<1.6	<1.6
S Tribroommethaan	µg/L	<0.20	<0.20	<0.20	<0.20	<0.20
S Vinylchloride	µg/L	<0.10	<0.10	<0.10	<0.10	<0.10
S 1,1-Dichlooretheen	µg/L	<0.10	<0.10	<0.10	<0.10	<0.10
S 1,2-Dichloorethenen (Som) factor 0,7	µg/L	0.14 ¹⁾	0.14 ¹⁾	0.14 ¹⁾	0.14 ¹⁾	0.14 ¹⁾
S 1,1-Dichloorpropaan	µg/L	<0.20	<0.20	<0.20	<0.20	<0.20
S 1,2-Dichloorpropaan	µg/L	<0.20	<0.20	<0.20	<0.20	<0.20
S 1,3-Dichloorpropaan	µg/L	<0.20	<0.20	<0.20	<0.20	<0.20
S Dichloorpropanen som factor 0.7	µg/L	0.42	0.42	0.42	0.42	0.42
Minerale olie						
Minerale olie (C10-C12)	µg/L	<10	<10	<10	<10	<10
Minerale olie (C12-C16)	µg/L	<10	<10	<10	<10	<10
Minerale olie (C16-C21)	µg/L	<10	<10	<10	<10	<10
Minerale olie (C21-C30)	µg/L	<15	<15	<15	<15	<15
Minerale olie (C30-C35)	µg/L	<10	<10	<10	<10	<10
Minerale olie (C35-C40)	µg/L	<10	<10	<10	<10	<10
S Minerale olie totaal (C10-C40)	µg/L	<50	<50	<50	<50	<50

Nr. Uw monsteromschrijving

21 21-1-1 21 (120-220)
 22 22-1-1 22 (120-220)
 23 23-1-1 23 (120-220)
 24 24-1-1 24 (120-220)
 25 25-1-1 25 (120-220)

Opgegeven monstermatrix

Water (AS3000)
 Water (AS3000)
 Water (AS3000)
 Water (AS3000)
 Water (AS3000)

Monster nr.

12582550
 12582551
 12582552
 12582553
 12582554

Eurofins Analytico B.V.

Gildeweg 42-46 Venecoweg 5
 NL-3771NB Barneveld B-9810 Nazareth
 +31 (0)34 242 63 00 +32 (0)9 222 77 59
 Info-env@eurofins.nl belgie-env@eurofins.be
 www.eurofins.nl www.eurofins.be

BNP Paribas S.A. 227 9245 25
 IBAN: NL71BNPA0227924525
 BIC: BNPANL2A
 KvK/CoC: 09088623
 BTW/VAT: NL 8043.14.883.B01



Q: door RvA geaccrediteerde verrichting
 R: AP04 erkende en geaccrediteerde verrichting
 S: AS SIKB erkende en geaccrediteerde verrichting
 V: VLAREL erkende verrichting
 W: Waals Gewest erkende verrichting

Dit certificaat mag uitsluitend in zijn geheel worden gereproduceerd.
 Eurofins Analytico B.V. is ISO 14001: 2015 gecertificeerd door TÜV en erkend door het Vlaamse Gewest (OVAM en Dep. Omgeving), het Brusselse Gewest (BIM), het Waalse Gewest (DGRNE-OWD) en door de overheid van Luxemburg (MEV).



Analysecertificaat

Uw project/verslagnummer	Anl21-6438	Certificaatnummer/Versie	2022027046/1
Uw projectnaam	Sophiaweg te Kamperland	Startdatum analyse	18-Feb-2022
Uw ordernummer	ANL21-6438-water	Datum einde analyse	24-Feb-2022
Uw monsternemer	A.M.J. Koolen	Rapportagedatum	24-Feb-2022/16:01
		Bijlage	A, B, C
		Pagina	11/12

Analyse	Eenheid	26	27
Metalen			
S Barium (Ba)	µg/L	140	72
S Cadmium (Cd)	µg/L	<0.20	<0.20
S Kobalt (Co)	µg/L	2.1	<2.0
S Koper (Cu)	µg/L	<2.0	<2.0
S Kwik (Hg)	µg/L	<0.050	<0.050
S Molybdeen (Mo)	µg/L	2.0	<2.0
S Nikkel (Ni)	µg/L	5.0	<3.0
S Lood (Pb)	µg/L	<2.0	<2.0
S Zink (Zn)	µg/L	<10	<10
Vluchtige Aromatische Koolwaterstoffen			
S Benzeen	µg/L	<0.20	<0.20
S Toluene	µg/L	<0.20	<0.20
S Ethylbenzeen	µg/L	<0.20	<0.20
S o-Xyleen	µg/L	<0.10	<0.10
S m, p-Xyleen	µg/L	<0.20	<0.20
S Xylenen (som) factor 0,7	µg/L	0.21 ¹⁾	0.21 ¹⁾
BTEX (som)	µg/L	<0.90	<0.90
S Naftaleen	µg/L	<0.020	<0.020
S Styreen	µg/L	<0.20	<0.20
Vluchtige organische halogeenkoolwaterstoffen			
S Dichloormethaan	µg/L	<0.20	<0.20
S Trichloormethaan	µg/L	<0.20	<0.20
S Tetrachloormethaan	µg/L	<0.10	<0.10
S Trichlooretheen	µg/L	<0.20	<0.20
S Tetrachlooretheen	µg/L	<0.10	<0.10
S 1,1-Dichloorethaan	µg/L	<0.20	<0.20
S 1,2-Dichloorethaan	µg/L	<0.20	<0.20
S 1,1,1-Trichloorethaan	µg/L	<0.10	<0.10
S 1,1,2-Trichloorethaan	µg/L	<0.10	<0.10
S cis 1,2-Dichlooretheen	µg/L	<0.10	<0.10

Nr.	Uw monsteromschrijving	Opgegeven monstermatrix	Monster nr.
26	26-1-1 26 (120-220)	Water (AS3000)	12582555
27	27-1-1 27 (120-220)	Water (AS3000)	12582556

Eurofins Analytico B.V.

Gildeweg 42-46 Venecoweg 5
 NL-3771NB Barneveld B-9810 Nazareth
 +31 (0)34 242 63 00 +32 (0)9 222 77 59
 Info-env@eurofins.nl belgie-env@eurofins.be
 www.eurofins.nl www.eurofins.be

BNP Paribas S.A. 227 9245 25
 IBAN: NL71BNPA0227924525
 BIC: BNPANL2A
 KvK/CoC: 09088623
 BTW/VAT: NL 8043.14.883.B01



Q: door RvA geaccrediteerde verrichting
 R: AP04 erkende en geaccrediteerde verrichting
 S: AS SIKB erkende en geaccrediteerde verrichting
 V: VLAREL erkende verrichting
 W: Waals Gewest erkende verrichting

Dit certificaat mag uitsluitend in zijn geheel worden gereproduceerd.
 Eurofins Analytico B.V. is ISO 14001: 2015 gecertificeerd door TÜV en erkend door het Vlaamse Gewest (OVAM en Dep. Omgeving), het Brusselse Gewest (BIM), het Waalse Gewest (DGRNE-OWD) en door de overheid van Luxemburg (MEV).





Analysecertificaat

Uw project/verslagnummer	Anl21-6438	Certificaatnummer/Versie	2022027046/1
Uw projectnaam	Sophiaweg te Kamperland	Startdatum analyse	18-Feb-2022
Uw ordernummer	ANL21-6438-water	Datum einde analyse	24-Feb-2022
Uw monsternemer	A.M.J. Koolen	Rapportagedatum	24-Feb-2022/16:01
		Bijlage	A, B, C
		Pagina	12/12

Analyse	Eenheid	26	27
S trans 1,2-Dichlooretheen	µg/L	<0.10	<0.10
CKW (som)	µg/L	<1.6	<1.6
S Tribroommethaan	µg/L	<0.20	<0.20
S Vinylchloride	µg/L	<0.10	<0.10
S 1,1-Dichlooretheen	µg/L	<0.10	<0.10
S 1,2-Dichloorethenen (Som) factor 0,7	µg/L	0.14 ¹⁾	0.14 ¹⁾
S 1,1-Dichloorpropaan	µg/L	<0.20	<0.20
S 1,2-Dichloorpropaan	µg/L	<0.20	<0.20
S 1,3-Dichloorpropaan	µg/L	<0.20	<0.20
S Dichloorpropanen som factor 0.7	µg/L	0.42	0.42
Minerale olie			
Minerale olie (C10-C12)	µg/L	<10	<10
Minerale olie (C12-C16)	µg/L	12	<10
Minerale olie (C16-C21)	µg/L	36	<10
Minerale olie (C21-C30)	µg/L	29	<15
Minerale olie (C30-C35)	µg/L	<10	<10
Minerale olie (C35-C40)	µg/L	<10	<10
S Minerale olie totaal (C10-C40)	µg/L	83	<50
Chromatogram		Zie bijl.	

Nr. Uw monsteromschrijving

26	26-1-1	26 (120-220)
27	27-1-1	27 (120-220)

Opgegeven monstermatrix

Water (AS3000)	12582555
Water (AS3000)	12582556

Monster nr.

Eurofins Analytico B.V.

Gildeweg 42-46 Venecoweg 5
 NL-3771NB Barneveld B-9810 Nazareth
 +31 (0)34 242 63 00 +32 (0)9 222 77 59
 Info-env@eurofins.nl belgie-env@eurofins.be
 www.eurofins.nl www.eurofins.be

BNP Paribas S.A. 227 9245 25
 IBAN: NL71BNPA0227924525
 BIC: BNPANL2A
 KvK/CoC: 09088623
 BTW/VAT: NL 8043.14.883.B01



Q: door RvA geaccrediteerde verrichting
 R: AP04 erkende en geaccrediteerde verrichting
 S: AS SIKB erkende en geaccrediteerde verrichting
 V: VLAREL erkende verrichting
 W: Waals Gewest erkende verrichting

Dit certificaat mag uitsluitend in zijn geheel worden gereproduceerd.
 Eurofins Analytico B.V. is ISO 14001: 2015 gecertificeerd door TÜV en erkend door het Vlaamse Gewest (OVAM en Dep. Omgeving), het Brusselse Gewest (BIM), het Waalse Gewest (DGRNE-OWD) en door de overheid van Luxemburg (MEV).

Akkoord
 Pr.coörd.





Bijlage (A) met de opgegeven deelmonsterinformatie behorende bij het analysecertificaat. 2022027046/1

Monster nr.	Uw monsteromschrijving			Uw datum monstername	Monsteromsch./Monstername ID
Barcode	Boornr	Van	Tot		
12582530	01-1-1 01 (150-250)				
0680606172	01	150	250	17-Feb-2022	0680606172
0680606162	01	150	250	17-Feb-2022	0680606162
0801039213	01	150	250	17-Feb-2022	0801039213
12582531	02-1-1 02 (150-250)				
0680606171	02	150	250	17-Feb-2022	0680606171
0680606168	02	150	250	17-Feb-2022	0680606168
0801039280	02	150	250	17-Feb-2022	0801039280
12582532	03-1-1 03 (150-250)				
0680606166	03	150	250	17-Feb-2022	0680606166
0680606163	03	150	250	17-Feb-2022	0680606163
0801039097	03	150	250	17-Feb-2022	0801039097
12582533	04-1-1 04 (150-250)				
0680606169	04	150	250	17-Feb-2022	0680606169
0680606165	04	150	250	17-Feb-2022	0680606165
0801039098	04	150	250	17-Feb-2022	0801039098
12582534	05-1-1 05 (170-270)				
0680606117	05	170	270	17-Feb-2022	0680606117
0680606114	05	170	270	17-Feb-2022	0680606114
0801039155	05	170	270	17-Feb-2022	0801039155
12582535	06-1-1 06 (170-270)				
0680606142	06	170	270	17-Feb-2022	0680606142
0680606120	06	170	270	17-Feb-2022	0680606120
0801039077	06	170	270	17-Feb-2022	0801039077
12582536	07-1-1 07 (170-270)				
0680606133	07	170	270	17-Feb-2022	0680606133
0680606118	07	170	270	17-Feb-2022	0680606118
0801039145	07	170	270	17-Feb-2022	0801039145
12582537	08-1-1 08 (170-270)				
0680606116	08	170	270	17-Feb-2022	0680606116
0680606136	08	170	270	17-Feb-2022	0680606136
0801039087	08	170	270	17-Feb-2022	0801039087
12582538	09-1-1 09 (170-270)				
0680606119	09	170	270	17-Feb-2022	0680606119
0680606126	09	170	270	17-Feb-2022	0680606126
0801039119	09	170	270	17-Feb-2022	0801039119

Eurofins Analytico B.V.

Gildeweg 42-46 Venecoweg 5
 NL-3771NB Barneveld B-9810 Nazareth
 +31 (0)34 242 63 00 +32 (0)9 222 77 59
 Info-env@eurofins.nl belgie-env@eurofins.be
 www.eurofins.nl www.eurofins.be

BNP Paribas S.A. 227 9245 25
 IBAN: NL71BNP0227924525
 BIC: BNPANL2A
 KvK/CoC: 09088623
 BTW/VAT: NL 8043.14.883.B01

Eurofins Analytico B.V. is ISO 14001: 2015 gecertificeerd door TÜV en erkend door het Vlaamse Gewest (OVAM en Dep. Omgeving), het Brusselse Gewest (BIM), het Waalse Gewest (DGRNE-OWD) en door de overheid van Luxemburg (MEV).



Bijlage (A) met de opgegeven deelmonsterinformatie behorende bij het analysecertificaat. 2022027046/1

Monster nr.	Uw monsteromschrijving			Uw datum monstername	Monsteromsch./Monstername ID
	Barcode	Boornr	Van Tot		
12582539		10-1-1 10 (170-270)			
0680606146	10	170	270	17-Feb-2022	0680606146
0680606140	10	170	270	17-Feb-2022	0680606140
0801039332	10	170	270	17-Feb-2022	0801039332
12582540		11-1-1 11 (170-270)			
0680606124	11	170	270	17-Feb-2022	0680606124
0680606141	11	170	270	17-Feb-2022	0680606141
0801039115	11	170	270	17-Feb-2022	0801039115
12582541		12-1-1 12 (170-270)			
0680606131	12	170	270	17-Feb-2022	0680606131
0680606121	12	170	270	17-Feb-2022	0680606121
0801039078	12	170	270	17-Feb-2022	0801039078
12582542		13-1-1 13 (170-270)			
0680606137	13	170	270	17-Feb-2022	0680606137
0680606128	13	170	270	17-Feb-2022	0680606128
0801039358	13	170	270	17-Feb-2022	0801039358
12582543		14-1-1 14 (170-270)			
0680606113	14	170	270	17-Feb-2022	0680606113
0680606122	14	170	270	17-Feb-2022	0680606122
0801039083	14	170	270	17-Feb-2022	0801039083
12582544		15-1-1 15 (170-270)			
0680606159	15	170	270	18-Feb-2022	0680606159
0680606138	15	170	270	18-Feb-2022	0680606138
0801039092	15	170	270	18-Feb-2022	0801039092
12582545		16-1-1 16 (170-270)			
0680606154	16	170	270	18-Feb-2022	0680606154
0680606127	16	170	270	18-Feb-2022	0680606127
0801039364	16	170	270	18-Feb-2022	0801039364
12582546		17-1-1 17 (170-270)			
0680606115	17	170	270	17-Feb-2022	0680606115
0680606132	17	170	270	17-Feb-2022	0680606132
0801039229	17	170	270	17-Feb-2022	0801039229
12582547		18-1-1 18 (120-220)			
0680606158	18	120	220	18-Feb-2022	0680606158
0680606155	18	120	220	18-Feb-2022	0680606155
0801039160	18	120	220	18-Feb-2022	0801039160

Eurofins Analytico B.V.

Gildeweg 42-46 Venecoweg 5
 NL-3771NB Barneveld B-9810 Nazareth
 +31 (0)34 242 63 00 +32 (0)9 222 77 59
 Info-env@eurofins.nl belgie-env@eurofins.be
 www.eurofins.nl www.eurofins.be

BNP Paribas S.A. 227 9245 25
 IBAN: NL71BNP0227924525
 BIC: BNPANL2A
 KvK/CoC: 09088623
 BTW/VAT: NL 8043.14.883.B01

Eurofins Analytico B.V. is ISO 14001: 2015 gecertificeerd door TÜV en erkend door het Vlaamse Gewest (OVAM en Dep. Omgeving), het Brusselse Gewest (BIM), het Waalse Gewest (DGRNE-OWD) en door de overheid van Luxemburg (MEV).



Bijlage (A) met de opgegeven deelmonsterinformatie behorende bij het analysecertificaat. 2022027046/1

Monster nr.	Uw monsteromschrijving			Uw datum monstername	Monsteromsch./Monstername ID
Barcode	Boornr	Van	Tot		
12582548	19-1-1 19 (120-220)				
0680606152	19	120	220	18-Feb-2022	0680606152
0680606157	19	120	220	18-Feb-2022	0680606157
0801039311	19	120	220	18-Feb-2022	0801039311
12582549	20-1-1 20 (120-220)				
0680606130	20	120	220	18-Feb-2022	0680606130
0680606135	20	120	220	18-Feb-2022	0680606135
0801039111	20	120	220	18-Feb-2022	0801039111
12582550	21-1-1 21 (120-220)				
0680606150	21	120	220	18-Feb-2022	0680606150
0680606151	21	120	220	18-Feb-2022	0680606151
0801039244	21	120	220	18-Feb-2022	0801039244
12582551	22-1-1 22 (120-220)				
0680606139	22	120	220	18-Feb-2022	0680606139
0680606147	22	120	220	18-Feb-2022	0680606147
0801039340	22	120	220	18-Feb-2022	0801039340
12582552	23-1-1 23 (120-220)				
0680606149	23	120	220	18-Feb-2022	0680606149
0680606134	23	120	220	18-Feb-2022	0680606134
0801039193	23	120	220	18-Feb-2022	0801039193
12582553	24-1-1 24 (120-220)				
0680606160	24	120	220	18-Feb-2022	0680606160
0680606125	24	120	220	18-Feb-2022	0680606125
0801039080	24	120	220	18-Feb-2022	0801039080
12582554	25-1-1 25 (120-220)				
0680606123	25	120	220	18-Feb-2022	0680606123
0680606161	25	120	220	18-Feb-2022	0680606161
0801039128	25	120	220	18-Feb-2022	0801039128
12582555	26-1-1 26 (120-220)				
0680606129	26	120	220	18-Feb-2022	0680606129
0680606156	26	120	220	18-Feb-2022	0680606156
0801039114	26	120	220	18-Feb-2022	0801039114
12582556	27-1-1 27 (120-220)				
0680606148	27	120	220	18-Feb-2022	0680606148
0680606153	27	120	220	18-Feb-2022	0680606153
0801039260	27	120	220	18-Feb-2022	0801039260

Eurofins Analytico B.V.

Gildeweg 42-46 Venecoweg 5
 NL-3771NB Barneveld B-9810 Nazareth
 +31 (0)34 242 63 00 +32 (0)9 222 77 59
 Info-env@eurofins.nl belgie-env@eurofins.be
 www.eurofins.nl www.eurofins.be

BNP Paribas S.A. 227 9245 25
 IBAN: NL71BNP0227924525
 BIC: BNPANL2A
 KvK/CoC: 09088623
 BTW/VAT: NL 8043.14.883.B01

Eurofins Analytico B.V. is ISO 14001: 2015 gecertificeerd door TÜV en erkend door het Vlaamse Gewest (OVAM en Dep. Omgeving), het Brusselse Gewest (BIM), het Waalse Gewest (DGRNE-OWD) en door de overheid van Luxemburg (MEV).

**Bijlage (B) met opmerkingen behorende bij analysecertificaat 2022027046/1**

Pagina 1/1

Opmerking 1)De toetswaarde van de som is gelijk aan de sommatie van $0,7 \times RG$ **Eurofins Analytico B.V.**

Gildeweg 42-46 Venecoweg 5
NL-3771NB Barneveld B-9810 Nazareth
+31 (0)34 242 63 00 +32 (0)9 222 77 59
Info-env@eurofins.nl belgie-env@eurofins.be
www.eurofins.nl www.eurofins.be

BNP Paribas S.A. 227 9245 25
IBAN: NL71BNPA0227924525
BIC: BNPANL2A
KvK/CoC: 09088623
BTW/VAT: NL 8043.14.883.B01

Eurofins Analytico B.V. is ISO 14001: 2015 gecertificeerd door TÜV en erkend door het Vlaamse Gewest (OVAM en Dep. Omgeving), het Brusselse Gewest (BIM), het Waalse Gewest (DGRNE-OWD) en door de overheid van Luxemburg (MEV).



Bijlage (C) met methodeverwijzingen behorende bij analysecertificaat 2022027046/1

Pagina 1/1

Analyse	Methode	Techniek	Methode referentie
Metalen			
Barium (Ba)	W0421	ICP-MS	pb 3110-3 en NEN-EN-ISO 17294-2
Cadmium (Cd)	W0421	ICP-MS	pb 3110-3 en NEN-EN-ISO 17294-2
Kobalt (Co)	W0421	ICP-MS	pb 3110-3 en NEN-EN-ISO 17294-2
Koper (Cu)	W0421	ICP-MS	pb 3110-3 en NEN-EN-ISO 17294-2
Kwik (Hg)	W0421	ICP-MS	pb 3110-3 en NEN-EN-ISO 17294-2
Molybdeen (Mo)	W0421	ICP-MS	pb 3110-3 en NEN-EN-ISO 17294-2
Nikkel (Ni)	W0421	ICP-MS	pb 3110-3 en NEN-EN-ISO 17294-2
Lood (Pb)	W0421	ICP-MS	pb 3110-3 en NEN-EN-ISO 17294-2
Zink (Zn)	W0421	ICP-MS	pb 3110-3 en NEN-EN-ISO 17294-2
Vluchtige Aromatische Koolwaterstoffen			
Aromaten (BTEXN)	W0254	HS-GC-MS	pb 3130-1
Xylenen som AS3000	W0254	HS-GC-MS	pb 3130-1
Styreen	W0254	HS-GC-MS	pb 3130-1
Vluchtige organische halogeenkoolwaterstoffen			
VOCl (11)	W0254	HS-GC-MS	pb 3130-1
Tribroommethaan (Bromoform)	W0254	HS-GC-MS	pb 3130-1
Vinylchloride	W0254	HS-GC-MS	pb 3130-1
1,1-Dichlooretheen	W0254	HS-GC-MS	pb 3130-1
DiClEtheen som AS3000	W0254	HS-GC-MS	pb 3130-1
1,1-Dichloorpropaan	W0254	HS-GC-MS	pb 3130-1
1,2-Dichloorpropaan	W0254	HS-GC-MS	pb 3130-1
1,3-Dichloorpropaan	W0254	HS-GC-MS	pb 3130-1
DiChlprop. som AS3000	W0254	HS-GC-MS	pb 3130-1
Minerale olie			
Minerale olie (C10-C40)	W0215	GC-FID	pb 3110-5
Chromatogram olie (GC)	W0215	GC-FID	Eigen methode

Nadere informatie over de toegepaste onderzoeksmethoden alsmede een classificatie van de meetonzekerheid staan vermeld in ons overzicht "Specificaties analysemethoden", versie juni 2020.

Chromatogram TPH/ Mineral Oil

Sample ID.: 12582555

Certificate no.: 2022027046

Sample description.: 26-1-1 26 (120-220)

V

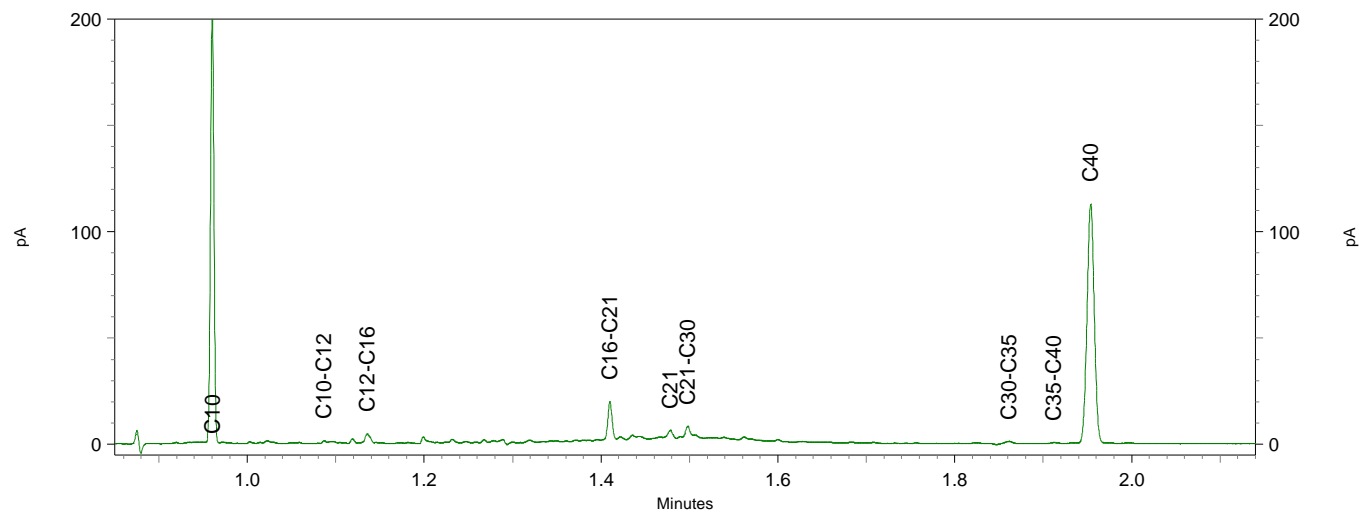
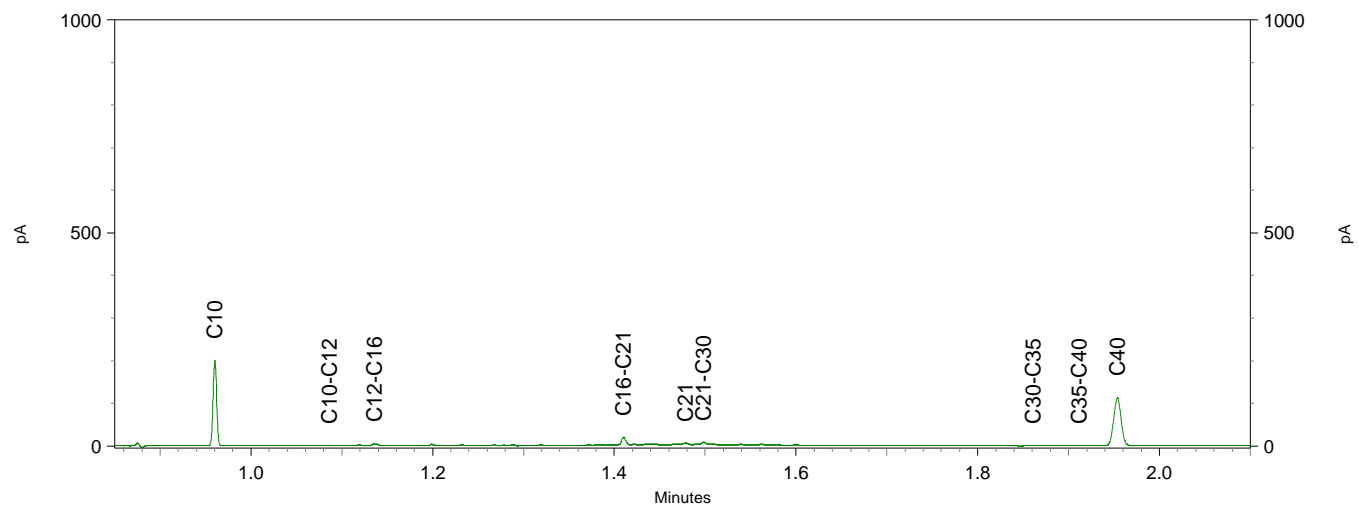
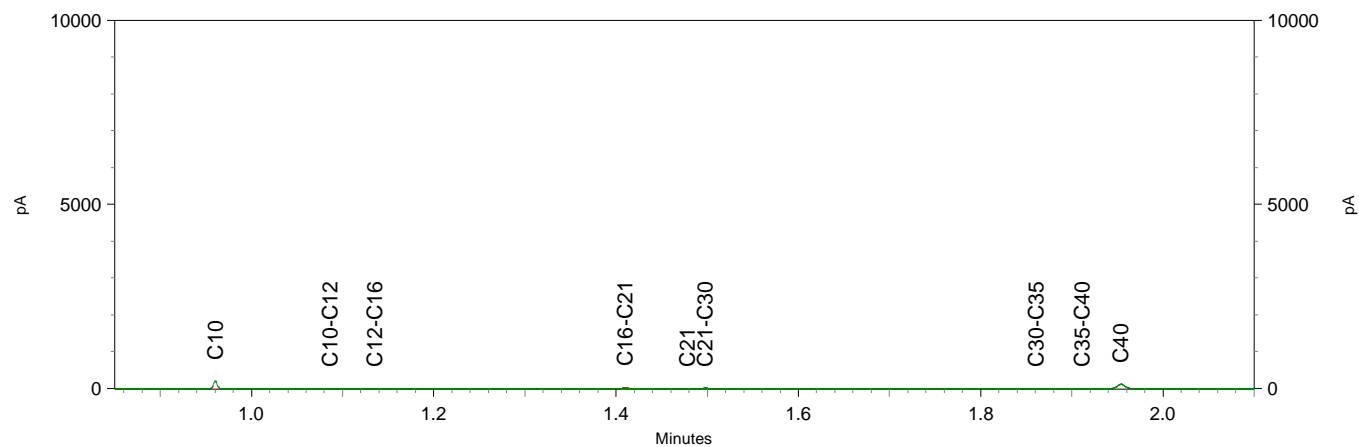

ABO-Milieuconsult B.V. Goes
T.a.v. Bart Lijmbach
Amundsenweg 29
4462 GP GOES

Analyscertificaat

Datum: 24-Feb-2022

Hierbij ontvangt u de resultaten van het navolgende laboratoriumonderzoek.

Certificaatnummer/Versie	2022023092/1
Uw project/verslagnummer	ANL21-6438
Uw projectnaam	Sophiaweg te Kamperland
Uw ordernummer	ANL21-6438
Monster(s) ontvangen	14-Feb-2022

Dit certificaat mag uitsluitend in zijn geheel worden gereproduceerd.
De analyse resultaten hebben alleen betrekking op het beproefde object.

De grondmonsters worden tot 4 weken na datum ontvangst bewaard en watermonsters tot 2 weken na datum ontvangst. Zonder tegenbericht worden de monsters nadien afgevoerd.
Indien de monsters langer bewaard dienen te blijven verzoeken wij U dit exemplaar uiterlijk 1 werkdag voor afloop van de standaardbewaarperiode ondertekend aan ons te retourneren. Voor de kosten van het langer bewaren van monsters verwijzen wij naar de prijslijst.

Bewaren tot:

Datum:

Naam:

Handtekening:

Wij vertrouwen erop uw opdracht hiermee naar verwachting te hebben uitgevoerd, mocht U naar aanleiding van dit analyscertificaat nog vragen hebben verzoeken wij U contact op te nemen met de afdeling Verkoop en Advies.

Met vriendelijke groet,

Eurofins Analytico B.V.



Ing. A. Veldhuizen
Technical Manager

Eurofins Analytico B.V.

Gildeweg 42-46
NL-3771NB Barneveld
+31 (0)34 242 63 00
Info-env@eurofins.nl
www.eurofins.nl

Venecoweg 5
B-9810 Nazareth
+32 (0)9 222 77 59
belgie-env@eurofins.be
www.eurofins.be

BNP Paribas S.A. 227 9245 25
IBAN: NL71BNPA0227924525
BIC: BNPANL2A
KvK/CoC: 09088623
BTW/VAT: NL 8043.14.883.B01

Eurofins Analytico B.V. is ISO 14001: 2015 gecertificeerd door TÜV en erkend door het Vlaamse Gewest (OVAM en Dep. Omgeving), het Brusselse Gewest (BIM), het Waalse Gewest (DGRNE-OWD) en door de overheid van Luxemburg (MEV).

Analysecertificaat

Uw project/verslagnummer	Anl21-6438	Certificaatnummer/Versie	2022023092/1
Uw projectnaam	Sophiaweg te Kamperland	Startdatum analyse	14-Feb-2022
Uw ordernummer	ANL21-6438	Datum einde analyse	24-Feb-2022
Uw monsternemer		Rapportagedatum	24-Feb-2022/15:04
		Bijlage	A, B, C, D
		Pagina	1/6

Analyse	Eenheid	1	2	3	4	5
Voorbehandeling						
Cryogeen malen		Uitgevoerd	Uitgevoerd	Uitgevoerd	Uitgevoerd	Uitgevoerd
Bodemkundige analyses						
S Droge stof	% (m/m)	81.2	81.9	82.5	80.9	80.5
S Organische stof	% (m/m) ds	2.1	<0.7	<0.7	2.5	2.1
Gloeirest	% (m/m) ds	96	99	99	96	97
S Korrelgrootte < 2 µm (Lutum)	% (m/m) ds	21.8	5.7	5.1	24.9	18.6
Metalen						
S Barium (Ba)	mg/kg ds	23	<20	<20	24	22
S Cadmium (Cd)	mg/kg ds	0.25	<0.20	<0.20	0.26	0.21
S Kobalt (Co)	mg/kg ds	5.6	<3.0	<3.0	6.4	6.2
S Koper (Cu)	mg/kg ds	15	<5.0	<5.0	16	14
S Kwik (Hg)	mg/kg ds	<0.050	<0.050	<0.050	<0.050	<0.050
S Molybdeen (Mo)	mg/kg ds	<1.5	<1.5	<1.5	<1.5	<1.5
S Nikkel (Ni)	mg/kg ds	14	<4.0	<4.0	18	15
S Lood (Pb)	mg/kg ds	16	<10	<10	20	16
S Zink (Zn)	mg/kg ds	45	<20	<20	57	46
Minerale olie						
Minerale olie (C10-C12)	mg/kg ds	4.7	<3.0	<3.0	<3.0	<3.0
Minerale olie (C12-C16)	mg/kg ds	<5.0	<5.0	<5.0	<5.0	<5.0
Minerale olie (C16-C21)	mg/kg ds	<5.0	<5.0	<5.0	<5.0	<5.0
Minerale olie (C21-C30)	mg/kg ds	<11	<11	<11	<11	<11
Minerale olie (C30-C35)	mg/kg ds	<5.0	<5.0	<5.0	<5.0	<5.0
Minerale olie (C35-C40)	mg/kg ds	<6.0	<6.0	<6.0	<6.0	<6.0
S Minerale olie totaal (C10-C40)	mg/kg ds	<35	<35	<35	<35	<35
Polychloorbifenylen, PCB						
S PCB 28	mg/kg ds	<0.0010	<0.0010	<0.0010	<0.0010	<0.0010
S PCB 52	mg/kg ds	<0.0010	<0.0010	<0.0010	<0.0010	<0.0010
S PCB 101	mg/kg ds	<0.0010	<0.0010	<0.0010	<0.0010	<0.0010
S PCB 118	mg/kg ds	<0.0010	<0.0010	<0.0010	<0.0010	<0.0010

Nr.	Uw monsteromschrijving	Opgegeven monstermatrix	Monster nr.
1	MM15 05 (0-50) 06 (0-50) 07 (0-50) 08 (0-50) 104 (0-50) 112 (0-50) 113 (0-50)	Grond (AS3000)	12569146
2	MM16 05 (50-100) 05 (100-150) 06 (50-100) 06 (100-130) 08 (50-100)	Grond (AS3000)	12569147
3	MM17 07 (50-100) 104 (50-100)	Grond (AS3000)	12569148
4	MM18 09 (0-50) 10 (0-50) 78 (0-50) 95 (0-50) 96 (0-50) 98 (0-50) 99 (0-50) 10	Grond (AS3000)	12569149
5	MM19 13 (0-50) 83 (0-50) 84 (0-50) 90 (0-50) 91 (0-50) 92 (0-50) 93 (0-50) 94	Grond (AS3000)	12569150



Q: door RvA geaccrediteerde verrichting
 R: AP04 erkende en geaccrediteerde verrichting
 S: AS SIKB erkende en geaccrediteerde verrichting
 V: VLAREL erkende verrichting
 W: Waals Gewest erkende verrichting

Eurofins Analytico B.V.

Gildeweg 42-46 Venecoweg 5
 NL-3771NB Barneveld B-9810 Nazareth
 +31 (0)34 242 63 00 +32 (0)9 222 77 59
 Info-env@eurofins.nl belgie-env@eurofins.be
 www.eurofins.nl www.eurofins.be

BNP Paribas S.A. 227 9245 25
 IBAN: NL71BNPA0227924525
 BIC: BNPANL2A
 KvK/CoC: 09088623
 BTW/VAT: NL 8043.14.883.B01

Dit certificaat mag uitsluitend in zijn geheel worden gereproduceerd.
 Eurofins Analytico B.V. is ISO 14001: 2015 gecertificeerd door TÜV
 en erkend door het Vlaamse Gewest (OVAM en Dep. Omgeving),
 het Brusselse Gewest (BIM), het Waalse Gewest (DGRNE-OWD)
 en door de overheid van Luxemburg (MEV).



Analysecertificaat

Uw project/verslagnummer	Anl21-6438	Certificaatnummer/Versie	2022023092/1
Uw projectnaam	Sophiaweg te Kamperland	Startdatum analyse	14-Feb-2022
Uw ordernummer	ANL21-6438	Datum einde analyse	24-Feb-2022
Uw monsternemer		Rapportagedatum	24-Feb-2022/15:04
		Bijlage	A, B, C, D
		Pagina	2/6

Analyse	Eenheid	1	2	3	4	5
S PCB 138	mg/kg ds	<0.0010	<0.0010	<0.0010	<0.0010	<0.0010
S PCB 153	mg/kg ds	<0.0010	<0.0010	<0.0010	<0.0010	<0.0010
S PCB 180	mg/kg ds	<0.0010	<0.0010	<0.0010	<0.0010	<0.0010
S PCB (som 7) (factor 0,7)	mg/kg ds	0.0049 ¹⁾	0.0049 ¹⁾	0.0049 ¹⁾	0.0049 ¹⁾	0.0049 ¹⁾
Polycyclische Aromatische Koolwaterstoffen, PAK						
S Naftaleen	mg/kg ds	<0.050	<0.050	<0.050	<0.050	<0.050
S Fenanthreen	mg/kg ds	<0.050	<0.050	<0.050	<0.050	<0.050
S Anthraceen	mg/kg ds	<0.050	<0.050	<0.050	<0.050	<0.050
S Fluorantheen	mg/kg ds	<0.050	<0.050	<0.050	<0.050	<0.050
S Benzo(a)anthraceen	mg/kg ds	<0.050	<0.050	<0.050	<0.050	<0.050
S Chryseen	mg/kg ds	<0.050	<0.050	<0.050	<0.050	<0.050
S Benzo(k)fluorantheen	mg/kg ds	<0.050	<0.050	<0.050	<0.050	<0.050
S Benzo(a)pyreen	mg/kg ds	<0.050	<0.050	<0.050	<0.050	<0.050
S Benzo(ghi)peryleen	mg/kg ds	<0.050	<0.050	<0.050	<0.050	<0.050
S Indeno(123-cd)pyreen	mg/kg ds	<0.050	<0.050	<0.050	<0.050	<0.050
S PAK VROM (10) (factor 0,7)	mg/kg ds	0.35 ¹⁾	0.35 ¹⁾	0.35 ¹⁾	0.35 ¹⁾	0.35 ¹⁾

Nr.	Uw monsteromschrijving	Opgegeven monstermatrix	Monster nr.
1	MM15 05 (0-50) 06 (0-50) 07 (0-50) 08 (0-50) 104 (0-50) 112 (0-50) 113 (0-50)	Grond (AS3000)	12569146
2	MM16 05 (50-100) 05 (100-150) 06 (50-100) 06 (100-130) 08 (50-100)	Grond (AS3000)	12569147
3	MM17 07 (50-100) 104 (50-100)	Grond (AS3000)	12569148
4	MM18 09 (0-50) 10 (0-50) 78 (0-50) 95 (0-50) 96 (0-50) 98 (0-50) 99 (0-50) 10	Grond (AS3000)	12569149
5	MM19 13 (0-50) 83 (0-50) 84 (0-50) 90 (0-50) 91 (0-50) 92 (0-50) 93 (0-50) 94	Grond (AS3000)	12569150



Q: door RvA geaccrediteerde verrichting
 R: AP04 erkende en geaccrediteerde verrichting
 S: AS SIKB erkende en geaccrediteerde verrichting
 V: VLAREL erkende verrichting
 W: Waals Gewest erkende verrichting

Eurofins Analytico B.V.

Gildeweg 42-46 Venecoweg 5
 NL-3771NB Barneveld B-9810 Nazareth
 +31 (0)34 242 63 00 +32 (0)9 222 77 59
 Info-env@eurofins.nl belgie-env@eurofins.be
 www.eurofins.nl www.eurofins.be

BNP Paribas S.A. 227 9245 25
 IBAN: NL71BNPA0227924525
 BIC: BNPANL2A
 KvK/CoC: 09088623
 BTW/VAT: NL 8043.14.883.B01

Dit certificaat mag uitsluitend in zijn geheel worden gereproduceerd.
 Eurofins Analytico B.V. is ISO 14001: 2015 gecertificeerd door TÜV
 en erkend door het Vlaamse Gewest (OVAM en Dep. Omgeving),
 het Brusselse Gewest (BIM), het Waalse Gewest (DGRNE-OWD)
 en door de overheid van Luxemburg (MEV).



Analysecertificaat

Uw project/verslagnummer	Anl21-6438	Certificaatnummer/Versie	2022023092/1
Uw projectnaam	Sophiaweg te Kamperland	Startdatum analyse	14-Feb-2022
Uw ordernummer	ANL21-6438	Datum einde analyse	24-Feb-2022
Uw monsternemer		Rapportagedatum	24-Feb-2022/15:04
		Bijlage	A, B, C, D
		Pagina	3/6

Analyse	Eenheid	6	7	8	9	10
Voorbehandeling						
Cryogeen malen		Uitgevoerd	Uitgevoerd	Uitgevoerd	Uitgevoerd	Uitgevoerd
Bodemkundige analyses						
S Droge stof	% (m/m)	78.5	80.1	81.5	81.0	75.4
S Organische stof	% (m/m) ds	2.8	2.1	1.6	<0.7	1.3
Gloeirest	% (m/m) ds	95	96	97	99	97
S Korrelgrootte < 2 µm (Lutum)	% (m/m) ds	27.2	25.9	23.6	9.4	23.4
Metalen						
S Barium (Ba)	mg/kg ds	31	21	<20	<20	<20
S Cadmium (Cd)	mg/kg ds	0.30	0.24	<0.20	<0.20	<0.20
S Kobalt (Co)	mg/kg ds	8.0	5.5	6.1	3.3	7.7
S Koper (Cu)	mg/kg ds	20	15	15	<5.0	6.2
S Kwik (Hg)	mg/kg ds	0.053	<0.050	<0.050	<0.050	<0.050
S Molybdeen (Mo)	mg/kg ds	<1.5	<1.5	<1.5	<1.5	<1.5
S Nikkel (Ni)	mg/kg ds	20	15	15	6.2	17
S Lood (Pb)	mg/kg ds	23	16	18	<10	11
S Zink (Zn)	mg/kg ds	61	48	49	<20	41
Minerale olie						
Minerale olie (C10-C12)	mg/kg ds	<3.0	5.9	<3.0	<3.0	<3.0
Minerale olie (C12-C16)	mg/kg ds	<5.0	<5.0	<5.0	<5.0	<5.0
Minerale olie (C16-C21)	mg/kg ds	<5.0	<5.0	<5.0	<5.0	<5.0
Minerale olie (C21-C30)	mg/kg ds	<11	<11	<11	<11	<11
Minerale olie (C30-C35)	mg/kg ds	<5.0	7.2	5.7	<5.0	<5.0
Minerale olie (C35-C40)	mg/kg ds	<6.0	<6.0	<6.0	<6.0	<6.0
S Minerale olie totaal (C10-C40)	mg/kg ds	<35	<35	<35	<35	<35
Polychloorbifenylen, PCB						
S PCB 28	mg/kg ds	<0.0010	<0.0010	<0.0010	<0.0010	<0.0010
S PCB 52	mg/kg ds	<0.0010	<0.0010	<0.0010	<0.0010	<0.0010
S PCB 101	mg/kg ds	<0.0010	<0.0010	<0.0010	<0.0010	<0.0010
S PCB 118	mg/kg ds	<0.0010	<0.0010	<0.0010	<0.0010	<0.0010

Nr.	Uw monsteromschrijving	Opgegeven monstermatrix	Monster nr.
6	MM20 11 (0-50) 12 (0-50) 85 (0-50) 86 (0-50) 87 (0-50) 88 (0-50) 89 (0-50)	Grond (AS3000)	12569151
7	MM21 14 (0-50) 17 (0-50) 64 (0-50) 65 (0-50) 72 (0-50) 73 (0-50) 74 (0-50) 75	Grond (AS3000)	12569152
8	MM22 15 (0-50) 16 (0-50) 66 (0-50) 68 (0-50) 69 (0-50) 70 (0-50) 71 (0-50) 80	Grond (AS3000)	12569153
9	MM23 09 (50-100) 09 (100-150) 10 (50-100) 99 (50-100)	Grond (AS3000)	12569154
10	MM24 10 (100-150) 13 (50-100)	Grond (AS3000)	12569155

Eurofins Analytico B.V.

Gildeweg 42-46 Venecoweg 5
 NL-3771NB Barneveld B-9810 Nazareth
 +31 (0)34 242 63 00 +32 (0)9 222 77 59
 Info-env@eurofins.nl belgie-env@eurofins.be
 www.eurofins.nl www.eurofins.be

BNP Paribas S.A. 227 9245 25
 IBAN: NL71BNPA0227924525
 BIC: BNPANL2A
 KvK/CoC: 09088623
 BTW/VAT: NL 8043.14.883.B01



Q: door RvA geaccrediteerde verrichting
 R: AP04 erkende en geaccrediteerde verrichting
 S: AS SIKB erkende en geaccrediteerde verrichting
 V: VLAREL erkende verrichting
 W: Waals Gewest erkende verrichting

Dit certificaat mag uitsluitend in zijn geheel worden gereproduceerd.
 Eurofins Analytico B.V. is ISO 14001: 2015 gecertificeerd door TÜV
 en erkend door het Vlaamse Gewest (OVAM en Dep. Omgeving),
 het Brusselse Gewest (BIM), het Waalse Gewest (DGRNE-OWD)
 en door de overheid van Luxemburg (MEV).



Analysecertificaat

Uw project/verslagnummer	Anl21-6438	Certificaatnummer/Versie	202203092/1
Uw projectnaam	Sophiaweg te Kamperland	Startdatum analyse	14-Feb-2022
Uw ordernummer	ANL21-6438	Datum einde analyse	24-Feb-2022
Uw monsternemer		Rapportagedatum	24-Feb-2022/15:04
		Bijlage	A, B, C, D
		Pagina	4/6

Analyse	Eenheid	6	7	8	9	10
S PCB 138	mg/kg ds	<0.0010	<0.0010	<0.0010	<0.0010	<0.0010
S PCB 153	mg/kg ds	<0.0010	<0.0010	<0.0010	<0.0010	<0.0010
S PCB 180	mg/kg ds	<0.0010	<0.0010	<0.0010	<0.0010	<0.0010
S PCB (som 7) (factor 0,7)	mg/kg ds	0.0049 ¹⁾	0.0049 ¹⁾	0.0049 ¹⁾	0.0049 ¹⁾	0.0049 ¹⁾
Polycyclische Aromatische Koolwaterstoffen, PAK						
S Naftaleen	mg/kg ds	<0.050	<0.050	<0.050	<0.050	<0.050
S Fenanthreen	mg/kg ds	<0.050	<0.050	<0.050	<0.050	<0.050
S Anthraceen	mg/kg ds	<0.050	<0.050	<0.050	<0.050	<0.050
S Fluorantheen	mg/kg ds	<0.050	0.055	<0.050	<0.050	<0.050
S Benzo(a)anthraceen	mg/kg ds	<0.050	<0.050	<0.050	<0.050	<0.050
S Chryseen	mg/kg ds	<0.050	<0.050	<0.050	<0.050	<0.050
S Benzo(k)fluorantheen	mg/kg ds	<0.050	<0.050	<0.050	<0.050	<0.050
S Benzo(a)pyreen	mg/kg ds	<0.050	<0.050	<0.050	<0.050	<0.050
S Benzo(ghi)peryleen	mg/kg ds	<0.050	<0.050	<0.050	<0.050	<0.050
S Indeno(123-cd)pyreen	mg/kg ds	<0.050	<0.050	<0.050	<0.050	<0.050
S PAK VROM (10) (factor 0,7)	mg/kg ds	0.35 ¹⁾	0.37	0.35 ¹⁾	0.35 ¹⁾	0.35 ¹⁾

Nr.	Uw monsteromschrijving	Opgegeven monstermatrix	Monster nr.
6	MM20 11 (0-50) 12 (0-50) 85 (0-50) 86 (0-50) 87 (0-50) 88 (0-50) 89 (0-50)	Grond (AS3000)	12569151
7	MM21 14 (0-50) 17 (0-50) 64 (0-50) 65 (0-50) 72 (0-50) 73 (0-50) 74 (0-50) 75	Grond (AS3000)	12569152
8	MM22 15 (0-50) 16 (0-50) 66 (0-50) 68 (0-50) 69 (0-50) 70 (0-50) 71 (0-50) 80	Grond (AS3000)	12569153
9	MM23 09 (50-100) 09 (100-150) 10 (50-100) 99 (50-100)	Grond (AS3000)	12569154
10	MM24 10 (100-150) 13 (50-100)	Grond (AS3000)	12569155



Q: door RvA geaccrediteerde verrichting
 R: AP04 erkende en geaccrediteerde verrichting
 S: AS SIKB erkende en geaccrediteerde verrichting
 V: VLAREL erkende verrichting
 W: Waals Gewest erkende verrichting

Dit certificaat mag uitsluitend in zijn geheel worden gereproduceerd.
 Eurofins Analytico B.V. is ISO 14001: 2015 gecertificeerd door TÜV en erkend door het Vlaamse Gewest (OVAM en Dep. Omgeving), het Brusselse Gewest (BIM), het Waalse Gewest (DGRNE-OWD) en door de overheid van Luxemburg (MEV).



Eurofins Analytico B.V.

Gildeweg 42-46 Venecoweg 5
 NL-3771NB Barneveld B-9810 Nazareth
 +31 (0)34 242 63 00 +32 (0)9 222 77 59
 Info-env@eurofins.nl belgie-env@eurofins.be
 www.eurofins.nl www.eurofins.be

BNP Paribas S.A. 227 9245 25
 IBAN: NL71BNPA0227924525
 BIC: BNPANL2A
 KvK/CoC: 09088623
 BTW/VAT: NL 8043.14.883.B01

Analysecertificaat

Uw project/verslagnummer	Anl21-6438	Certificaatnummer/Versie	2022023092/1
Uw projectnaam	Sophiaweg te Kamperland	Startdatum analyse	14-Feb-2022
Uw ordernummer	ANL21-6438	Datum einde analyse	24-Feb-2022
Uw monsternemer		Rapportagedatum	24-Feb-2022/15:04
		Bijlage	A, B, C, D
		Pagina	5/6

Analyse	Eenheid	11	12	13
Voorbehandeling				
Cryogeen malen		Uitgevoerd	Uitgevoerd	Uitgevoerd
Bodemkundige analyses				
S Droge stof	% (m/m)	79.8	81.3	77.3
S Organische stof	% (m/m) ds	1.0	0.8	0.7
Gloeirest	% (m/m) ds	98	99	97
S Korrelgrootte < 2 µm (Lutum)	% (m/m) ds	18.7	9.0	26.2
Metalen				
S Barium (Ba)	mg/kg ds	<20	<20	<20
S Cadmium (Cd)	mg/kg ds	<0.20	<0.20	<0.20
S Kobalt (Co)	mg/kg ds	6.2	3.8	5.1
S Koper (Cu)	mg/kg ds	5.4	<5.0	5.0
S Kwik (Hg)	mg/kg ds	<0.050	<0.050	<0.050
S Molybdeen (Mo)	mg/kg ds	<1.5	<1.5	<1.5
S Nikkel (Ni)	mg/kg ds	15	6.6	13
S Lood (Pb)	mg/kg ds	<10	<10	<10
S Zink (Zn)	mg/kg ds	35	<20	33
Minerale olie				
Minerale olie (C10-C12)	mg/kg ds	<3.0	<3.0	<3.0
Minerale olie (C12-C16)	mg/kg ds	<5.0	<5.0	<5.0
Minerale olie (C16-C21)	mg/kg ds	<5.0	<5.0	<5.0
Minerale olie (C21-C30)	mg/kg ds	<11	<11	<11
Minerale olie (C30-C35)	mg/kg ds	<5.0	<5.0	<5.0
Minerale olie (C35-C40)	mg/kg ds	<6.0	<6.0	<6.0
S Minerale olie totaal (C10-C40)	mg/kg ds	<35	<35	<35
Polychloorbifenylen, PCB				
S PCB 28	mg/kg ds	<0.0010	<0.0010	<0.0010
S PCB 52	mg/kg ds	<0.0010	<0.0010	<0.0010
S PCB 101	mg/kg ds	<0.0010	<0.0010	<0.0010
S PCB 118	mg/kg ds	<0.0010	<0.0010	<0.0010

Nr.	Uw monsteromschrijving	Opgegeven monstermatrix	Monster nr.
11	MM25 12 (50-100) 12 (100-150)	Grond (AS3000)	12569156
12	MM26 14 (50-100) 17 (50-100)	Grond (AS3000)	12569157
13	MM27 15 (50-100) 15 (100-150) 16 (50-100) 16 (100-150) 73 (50-100) 73 (100-150)	Grond (AS3000)	12569158

Eurofins Analytico B.V.

Gildeweg 42-46 Venecoweg 5
 NL-3771NB Barneveld B-9810 Nazareth
 +31 (0)34 242 63 00 +32 (0)9 222 77 59
 Info-env@eurofins.nl belgie-env@eurofins.be
 www.eurofins.nl www.eurofins.be

BNP Paribas S.A. 227 9245 25
 IBAN: NL71BNPA0227924525
 BIC: BNPANL2A
 KvK/CoC: 09088623
 BTW/VAT: NL 8043.14.883.B01



Q: door RvA geaccrediteerde verrichting
 R: AP04 erkende en geaccrediteerde verrichting
 S: AS SIKB erkende en geaccrediteerde verrichting
 V: VLAREL erkende verrichting
 W: Waals Gewest erkende verrichting

Dit certificaat mag uitsluitend in zijn geheel worden gereproduceerd.
 Eurofins Analytico B.V. is ISO 14001: 2015 gecertificeerd door TÜV
 en erkend door het Vlaamse Gewest (OVAM en Dep. Omgeving),
 het Brusselse Gewest (BIM), het Waalse Gewest (DGRNE-OWD)
 en door de overheid van Luxemburg (MEV).



Analysecertificaat

Uw project/verslagnummer	Anl21-6438	Certificaatnummer/Versie	2022023092/1
Uw projectnaam	Sophiaweg te Kamperland	Startdatum analyse	14-Feb-2022
Uw ordernummer	ANL21-6438	Datum einde analyse	24-Feb-2022
Uw monsternemer		Rapportagedatum	24-Feb-2022/15:04
		Bijlage	A, B, C, D
		Pagina	6/6

Analyse	Eenheid	11	12	13
S PCB 138	mg/kg ds	<0.0010	<0.0010	<0.0010
S PCB 153	mg/kg ds	<0.0010	<0.0010	<0.0010
S PCB 180	mg/kg ds	<0.0010	<0.0010	<0.0010
S PCB (som 7) (factor 0,7)	mg/kg ds	0.0049 ¹⁾	0.0049 ¹⁾	0.0049 ¹⁾
Polycyclische Aromatische Koolwaterstoffen, PAK				
S Naftaleen	mg/kg ds	<0.050	<0.050	<0.050
S Fenanthreen	mg/kg ds	<0.050	<0.050	<0.050
S Anthraceen	mg/kg ds	<0.050	<0.050	<0.050
S Fluorantheen	mg/kg ds	<0.050	<0.050	<0.050
S Benzo(a)anthraceen	mg/kg ds	<0.050	<0.050	<0.050
S Chryseen	mg/kg ds	<0.050	<0.050	<0.050
S Benzo(k)fluorantheen	mg/kg ds	<0.050	<0.050	<0.050
S Benzo(a)pyreen	mg/kg ds	<0.050	<0.050	<0.050
S Benzo(ghi)peryleen	mg/kg ds	<0.050	<0.050	<0.050
S Indeno(123-cd)pyreen	mg/kg ds	<0.050	<0.050	<0.050
S PAK VROM (10) (factor 0,7)	mg/kg ds	0.35 ¹⁾	0.35 ¹⁾	0.35 ¹⁾

Nr.	Uw monsteromschrijving	Opgegeven monstermatrix	Monster nr.
11	MM25 12 (50-100) 12 (100-150)	Grond (AS3000)	12569156
12	MM26 14 (50-100) 17 (50-100)	Grond (AS3000)	12569157
13	MM27 15 (50-100) 15 (100-150) 16 (50-100) 16 (100-150) 73 (50-100) 73 (100-150)	Grond (AS3000)	12569158

Eurofins Analytico B.V.

Gildeweg 42-46 Venecoweg 5
 NL-3771NB Barneveld B-9810 Nazareth
 +31 (0)34 242 63 00 +32 (0)9 222 77 59
 Info-env@eurofins.nl belgie-env@eurofins.be
 www.eurofins.nl www.eurofins.be

BNP Paribas S.A. 227 9245 25
 IBAN: NL71BNPA0227924525
 BIC: BNPANL2A
 KvK/CoC: 09088623
 BTW/VAT: NL 8043.14.883.B01



Q: door RvA geaccrediteerde verrichting
 R: AP04 erkende en geaccrediteerde verrichting
 S: AS SIKB erkende en geaccrediteerde verrichting
 V: VLAREL erkende verrichting
 W: Waals Gewest erkende verrichting

Dit certificaat mag uitsluitend in zijn geheel worden gereproduceerd.
 Eurofins Analytico B.V. is ISO 14001: 2015 gecertificeerd door TÜV en erkend door het Vlaamse Gewest (OVAM en Dep. Omgeving), het Brusselse Gewest (BIM), het Waalse Gewest (DGRNE-OWD) en door de overheid van Luxemburg (MEV).

Akkoord
 Pr.coörd.





Bijlage (A) met de opgegeven deelmonsterinformatie behorende bij het analysecertificaat. 2022023092/1

Monster nr.	Uw monsteromschrijving					
Barcode	Boornr	Van	Tot	Uw datum monstername	Monsteromsch./Monstername ID	
12569146	MM15 05 (0-50) 06 (0-50) 07 (0-50) 08 (0-50) 104 (0-50) 112 (0-50) 113 (
0539331752	08	0	50	10-Feb-2022	1	
0539331417	06	0	50	10-Feb-2022	1	
0539331679	05	0	50	10-Feb-2022	1	
0539331591	07	0	50	10-Feb-2022	1	
0539331357	112	0	50	11-Feb-2022	1	
0539221975	113	0	50	11-Feb-2022	1	
0539222078	117	0	50	11-Feb-2022	1	
0539222381	104	0	50	11-Feb-2022	1	
12569147	MM16 05 (50-100) 05 (100-150) 06 (50-100) 06 (100- 130) 08 (50-100)					
0539331747	06	50	100	10-Feb-2022	2	
0539331410	06	100	130	10-Feb-2022	3	
0539331393	05	50	100	10-Feb-2022	2	
0539331400	05	100	150	10-Feb-2022	3	
0539331611	08	50	100	10-Feb-2022	2	
12569148	MM17 07 (50-100) 104 (50-100)					
0539331319	07	50	100	10-Feb-2022	2	
0539331537	104	50	100	11-Feb-2022	2	
12569149	MM18 09 (0-50) 10 (0-50) 78 (0-50) 95 (0-50) 96 (0 -50) 98 (0-50) 99 (0-5					
0539331644	09	0	50	10-Feb-2022	1	
0539221782	10	0	50	10-Feb-2022	1	
0539071371	78	0	50	11-Feb-2022	1	
0539071359	95	0	50	11-Feb-2022	1	
0539071363	96	0	50	11-Feb-2022	1	
0539331508	99	0	50	11-Feb-2022	1	
0539071356	98	0	50	11-Feb-2022	1	
0539071357	100	0	50	11-Feb-2022	1	
12569150	MM19 13 (0-50) 83 (0-50) 84 (0-50) 90 (0-50) 91 (0 -50) 92 (0-50) 93 (0-5					
0539331745	13	0	50	10-Feb-2022	1	
0539071368	94	0	50	11-Feb-2022	1	
0539071378	83	0	50	11-Feb-2022	1	
0539071369	84	0	50	11-Feb-2022	1	
0539071366	91	0	50	11-Feb-2022	1	
0539071436	90	0	50	11-Feb-2022	1	
0539071442	92	0	50	11-Feb-2022	1	
0539071372	93	0	50	11-Feb-2022	1	
12569151	MM20 11 (0-50) 12 (0-50) 85 (0-50) 86 (0-50) 87 (0 -50) 88 (0-50) 89 (0-5					
0539221964	12	0	50	10-Feb-2022	1	

Eurofins Analytico B.V.

Gildeweg 42-46 Venecoweg 5
 NL-3771NB Barneveld B-9810 Nazareth
 +31 (0)34 242 63 00 +32 (0)9 222 77 59
 Info-env@eurofins.nl belgie-env@eurofins.be
 www.eurofins.nl www.eurofins.be

BNP Paribas S.A. 227 9245 25
 IBAN: NL71BNP0227924525
 BIC: BNPANL2A
 KvK/CoC: 09088623
 BTW/VAT: NL 8043.14.883.B01

Eurofins Analytico B.V. is ISO 14001: 2015 gecertificeerd door TÜV en erkend door het Vlaamse Gewest (OVAM en Dep. Omgeving), het Brusselse Gewest (BIM), het Waalse Gewest (DGRNE-OWD) en door de overheid van Luxemburg (MEV).



Bijlage (A) met de opgegeven deelmonsterinformatie behorende bij het analysecertificaat. 2022023092/1

Monster nr.	Uw monsteromschrijving				
Barcode	Boornr	Van	Tot	Uw datum monstername	Monsteromsch./Monstername ID
0539331536	11	0	50	10-Feb-2022	1
0539071445	85	0	50	11-Feb-2022	1
0539071370	86	0	50	11-Feb-2022	1
0539071438	87	0	50	11-Feb-2022	1
0539071433	89	0	50	11-Feb-2022	1
0539331301	88	0	50	07-Feb-2022	1
12569152	MM21 14 (0-50) 17 (0-50) 64 (0-50) 65 (0-50) 72 (0-50) 73 (0-50) 74 (0-5)				
0539330674	75	0	50	09-Feb-2022	1
0539331390	17	0	50	10-Feb-2022	1
0539331596	14	0	50	10-Feb-2022	1
0539330567	64	0	50	10-Feb-2022	1
0539222348	76	0	50	10-Feb-2022	1
0539222555	79	0	50	10-Feb-2022	1
0539330563	65	0	50	10-Feb-2022	1
0539330557	74	0	50	10-Feb-2022	1
0539222346	72	0	50	10-Feb-2022	1
0539071373	73	0	50	11-Feb-2022	1
12569153	MM22 15 (0-50) 16 (0-50) 66 (0-50) 68 (0-50) 69 (0-50) 70 (0-50) 71 (0-5)				
0539331316	15	0	50	10-Feb-2022	1
0539221966	16	0	50	10-Feb-2022	1
0539330564	71	0	50	10-Feb-2022	1
0539222569	81	0	50	10-Feb-2022	1
0539222567	70	0	50	10-Feb-2022	1
0539222563	69	0	50	10-Feb-2022	1
0539330558	68	0	50	10-Feb-2022	1
0539222343	82	0	50	10-Feb-2022	1
0539330553	66	0	50	10-Feb-2022	1
0539071443	80	0	50	11-Feb-2022	1
12569154	MM23 09 (50-100) 09 (100-150) 10 (50-100) 99 (50-1 00)				
0539331648	09	50	100	10-Feb-2022	2
0539331399	09	100	150	10-Feb-2022	3
0539222099	10	50	100	10-Feb-2022	2
0539071358	99	50	100	11-Feb-2022	2
12569155	MM24 10 (100-150) 13 (50-100)				
0539221953	10	100	150	10-Feb-2022	3
0539331743	13	50	100	10-Feb-2022	2
12569156	MM25 12 (50-100) 12 (100-150)				
0539331531	12	50	100	10-Feb-2022	2

Eurofins Analytico B.V.

Gildeweg 42-46 Venecoweg 5
 NL-3771NB Barneveld B-9810 Nazareth
 +31 (0)34 242 63 00 +32 (0)9 222 77 59
 Info-env@eurofins.nl belgie-env@eurofins.be
 www.eurofins.nl www.eurofins.be

BNP Paribas S.A. 227 9245 25
 IBAN: NL71BNP0227924525
 BIC: BNPANL2A
 KvK/CoC: 09088623
 BTW/VAT: NL 8043.14.883.B01

Eurofins Analytico B.V. is ISO 14001: 2015 gecertificeerd door TÜV en erkend door het Vlaamse Gewest (OVAM en Dep. Omgeving), het Brusselse Gewest (BIM), het Waalse Gewest (DGRNE-OWD) en door de overheid van Luxemburg (MEV).



Bijlage (A) met de opgegeven deelmonsterinformatie behorende bij het analysecertificaat. 2022023092/1

Pagina 3/3

Monster nr.	Uw monsteromschrijving					
Barcode	Boornr	Van	Tot	Uw datum monstername	Monsteromsch./Monstername ID	
0539331528	12	100	150	10-Feb-2022	3	
12569157	MM26 14 (50-100) 17 (50-100)					
0539331416	17	50	100	10-Feb-2022	2	
0539222105	14	50	100	10-Feb-2022	2	
12569158	MM27 15 (50-100) 15 (100-150) 16 (50-100) 16 (100-150) 73 (50-100) 73					
0539331320	15	50	100	10-Feb-2022	2	
0539331753	15	100	150	10-Feb-2022	3	
0539221972	16	50	100	10-Feb-2022	2	
0539331364	16	100	150	10-Feb-2022	3	
0539071362	73	50	100	11-Feb-2022	2	
0539071360	73	100	150	11-Feb-2022	3	



Eurofins Analytico B.V.

Gildeweg 42-46 Venecoweg 5
 NL-3771NB Barneveld B-9810 Nazareth
 +31 (0)34 242 63 00 +32 (0)9 222 77 59
 Info-env@eurofins.nl belgie-env@eurofins.be
 www.eurofins.nl www.eurofins.be

BNP Paribas S.A. 227 9245 25
 IBAN: NL71BNPA0227924525
 BIC: BNPANL2A
 KvK/CoC: 09088623
 BTW/VAT: NL 8043.14.883.B01

Eurofins Analytico B.V. is ISO 14001: 2015 gecertificeerd door TÜV en erkend door het Vlaamse Gewest (OVAM en Dep. Omgeving), het Brusselse Gewest (BIM), het Waalse Gewest (DGRNE-OWD) en door de overheid van Luxemburg (MEV).

**Bijlage (B) met opmerkingen behorende bij analysecertificaat 2022023092/1**

Pagina 1/1

Opmerking 1)De toetswaarde van de som is gelijk aan de sommatie van $0,7 \star RG$ **Eurofins Analytico B.V.**

Gildeweg 42-46 Venecoweg 5
NL-3771NB Barneveld B-9810 Nazareth
+31 (0)34 242 63 00 +32 (0)9 222 77 59
Info-env@eurofins.nl belgie-env@eurofins.be
www.eurofins.nl www.eurofins.be

BNP Paribas S.A. 227 9245 25
IBAN: NL71BNPA0227924525
BIC: BNPANL2A
KvK/CoC: 09088623
BTW/VAT: NL 8043.14.883.B01

Eurofins Analytico B.V. is ISO 14001: 2015 gecertificeerd door TÜV en erkend door het Vlaamse Gewest (OVAM en Dep. Omgeving), het Brusselse Gewest (BIM), het Waalse Gewest (DGRNE-OWD) en door de overheid van Luxemburg (MEV).

Bijlage (C) met methodeverwijzingen behorende bij analysecertificaat 2022023092/1

Pagina 1/1

Analyse	Methode	Techniek	Methode referentie
Voorbehandeling			
Cryogeen malen	W0106	Voorbehandeling	AS3000
Bodemkundige analyses			
Droge Stof	W0104	Gravimetrie	pb 3010-2 en NEN-EN 15934
Organische stof (gloeiverlies)	W0109	Gravimetrie	pb 3010-3 en NEN 5754
Korrelgrootte < 2 µm (lutum)	W0171	Sedimentatie	pb 3010-4 en NEN 5753
Metalen			
Barium (Ba)	W0423	ICP-MS	pb 3010-5 en NEN-EN-ISO 17294-2
Cadmium (Cd)	W0423	ICP-MS	pb 3010-5 en NEN-EN-ISO 17294-2
Kobalt (Co)	W0423	ICP-MS	pb 3010-5 en NEN-EN-ISO 17294-2
Koper (Cu)	W0423	ICP-MS	pb 3010-5 en NEN-EN-ISO 17294-2
Kwik (Hg)	W0423	ICP-MS	pb 3010-5 en NEN-EN-ISO 17294-2
Molybdeen (Mo)	W0423	ICP-MS	pb 3010-5 en NEN-EN-ISO 17294-2
Nikkel (Ni)	W0423	ICP-MS	pb 3010-5 en NEN-EN-ISO 17294-2
Lood (Pb)	W0423	ICP-MS	pb 3010-5 en NEN-EN-ISO 17294-2
Zink (Zn)	W0423	ICP-MS	pb 3010-5 en NEN-EN-ISO 17294-2
Minerale olie			
Minerale Olie (C10-C40)	W0202	GC-FID	pb 3010-7 en NEN-EN-ISO 16703
Polychloorbifenylen, PCB			
PCB (7)	W0271	GC-MS	pb 3010-8 en NEN 6980
Polycyclische Aromatische Koolwaterstoffen, PAK			
PAK som AS3000/AP04	W0271	GC-MS	pb. 3010-6 en NEN-ISO 18287
PAK (10) (VROM)	W0271	GC-MS	pb. 3010-6 en NEN-ISO 18287

Nadere informatie over de toegepaste onderzoeksmethoden alsmede een classificatie van de meetonzekerheid staan vermeld in ons overzicht "Specificaties analysemethoden", versie juni 2020.





Bijlage (D) opmerkingen aangaande de monsternamen en conserveringstermijn 2022023092/1

Pagina 1/1

Er zijn verschillen met de richtlijnen geconstateerd die de betrouwbaarheid van de resultaten van onderstaande monsters of analyses mogelijk hebben beïnvloed.

Analyse	Monster nr.
Betreft Vluchtige stoffen: geen juiste emballage aangeleverd.	12569148
De conserveringstermijn is voor de betreffende analyse overschreden.	
Minerale olie (GC) (Voorbehandeling)	12569146
	12569147
	12569148
	12569149
	12569150
	12569151
	12569152
	12569153
	12569154
	12569155
	12569156
	12569157
	12569158



Eurofins Analytico B.V.

Gildeweg 42-46 Venecoweg 5
 NL-3771NB Barneveld B-9810 Nazareth
 +31 (0)34 242 63 00 +32 (0)9 222 77 59
 Info-env@eurofins.nl belgie-env@eurofins.be
 www.eurofins.nl www.eurofins.be

BNP Paribas S.A. 227 9245 25
 IBAN: NL71BNPA0227924525
 BIC: BNPANL2A
 KvK/CoC: 09088623
 BTW/VAT: NL 8043.14.883.B01

Eurofins Analytico B.V. is ISO 14001: 2015 gecertificeerd door TÜV en erkend door het Vlaamse Gewest (OVAM en Dep. Omgeving), het Brusselse Gewest (BIM), het Waalse Gewest (DGRNE-OWD) en door de overheid van Luxemburg (MEV).

ABO-Milieuconsult B.V. Goes
T.a.v. Bart Lijmbach
Amundsenweg 29
4462 GP GOES

Analyscertificaat

Datum: 23-Feb-2022

Hierbij ontvangt u de resultaten van het navolgende laboratoriumonderzoek.

Certificaatnummer/Versie	2022022274/1
Uw project/verslagnummer	ANL21-6438
Uw projectnaam	Sophiaweg te Kamperland
Uw ordernummer	ANL21-6438-2
Monster(s) ontvangen	11-Feb-2022

Dit certificaat mag uitsluitend in zijn geheel worden gereproduceerd.
De analyse resultaten hebben alleen betrekking op het beproefde object.

De grondmonsters worden tot 4 weken na datum ontvangst bewaard en watermonsters tot 2 weken na datum ontvangst. Zonder tegenbericht worden de monsters nadien afgevoerd.
Indien de monsters langer bewaard dienen te blijven verzoeken wij U dit exemplaar uiterlijk 1 werkdag voor afloop van de standaardbewaarperiode ondertekend aan ons te retourneren. Voor de kosten van het langer bewaren van monsters verwijzen wij naar de prijslijst.

Bewaren tot:

Datum:

Naam:

Handtekening:

Wij vertrouwen erop uw opdracht hiermee naar verwachting te hebben uitgevoerd, mocht U naar aanleiding van dit analyscertificaat nog vragen hebben verzoeken wij U contact op te nemen met de afdeling Verkoop en Advies.

Met vriendelijke groet,

Eurofins Analytico B.V.



Ing. A. Veldhuizen
Technical Manager

Eurofins Analytico B.V.

Gildeweg 42-46
NL-3771NB Barneveld
+31 (0)34 242 63 00
Info-env@eurofins.nl
www.eurofins.nl

Venecoweg 5
B-9810 Nazareth
+32 (0)9 222 77 59
belgie-env@eurofins.be
www.eurofins.be

BNP Paribas S.A. 227 9245 25
IBAN: NL71BNPA0227924525
BIC: BNPANL2A
KvK/CoC: 09088623
BTW/VAT: NL 8043.14.883.B01

Eurofins Analytico B.V. is ISO 14001: 2015 gecertificeerd door TÜV en erkend door het Vlaamse Gewest (OVAM en Dep. Omgeving), het Brusselse Gewest (BIM), het Waalse Gewest (DGRNE-OWD) en door de overheid van Luxemburg (MEV).

Analysecertificaat

Uw project/verslagnummer	ANL21-6438	Certificaatnummer/Versie	2022022274/1
Uw projectnaam	Sophiaweg te Kamperland	Startdatum analyse	11-Feb-2022
Uw ordernummer	ANL21-6438-2	Datum einde analyse	23-Feb-2022
Uw monsternemer		Rapportagedatum	23-Feb-2022/10:17
		Bijlage	A, B, C, D
		Pagina	1/2

Analyse	Eenheid	1	2	3	4	5
Voorbehandeling						
Cryogeen malen		Uitgevoerd	Uitgevoerd	Uitgevoerd	Uitgevoerd	Uitgevoerd
Bodemkundige analyses						
S Droge stof	% (m/m)	80.7	81.1	80.5	80.9	81.9
S Organische stof	% (m/m) ds	2.1	2.2	2.4	1.2	<0.7
Gloeirest	% (m/m) ds	97	96	96	99	99
S Korrelgrootte < 2 µm (Lutum)	% (m/m) ds	17.2	19.0	19.6	3.5	6.8
Metalen						
S Barium (Ba)	mg/kg ds	<20	<20	<20	<20	<20
S Cadmium (Cd)	mg/kg ds	0.22	0.21	0.23	<0.20	<0.20
S Kobalt (Co)	mg/kg ds	4.9	5.0	5.2	<3.0	<3.0
S Koper (Cu)	mg/kg ds	16	19	15	<5.0	<5.0
S Kwik (Hg)	mg/kg ds	<0.050	<0.050	<0.050	<0.050	<0.050
S Molybdeen (Mo)	mg/kg ds	<1.5	<1.5	<1.5	<1.5	<1.5
S Nikkel (Ni)	mg/kg ds	13	12	14	5.7	4.4
S Lood (Pb)	mg/kg ds	14	15	15	<10	<10
S Zink (Zn)	mg/kg ds	42	43	45	<20	<20
Minerale olie						
Minerale olie (C10-C12)	mg/kg ds	<3.0	<3.0	<3.0	<3.0	<3.0
Minerale olie (C12-C16)	mg/kg ds	<5.0	<5.0	<5.0	<5.0	<5.0
Minerale olie (C16-C21)	mg/kg ds	<5.0	<5.0	<5.0	<5.0	<5.0
Minerale olie (C21-C30)	mg/kg ds	<11	<11	<11	<11	<11
Minerale olie (C30-C35)	mg/kg ds	<5.0	<5.0	<5.0	<5.0	<5.0
Minerale olie (C35-C40)	mg/kg ds	<6.0	<6.0	<6.0	<6.0	<6.0
S Minerale olie totaal (C10-C40)	mg/kg ds	<35	<35	<35	<35	<35
Polychloorbifenylen, PCB						
S PCB 28	mg/kg ds	<0.0010	<0.0010	<0.0010	<0.0010	<0.0010
S PCB 52	mg/kg ds	<0.0010	<0.0010	<0.0010	<0.0010	<0.0010
S PCB 101	mg/kg ds	<0.0010	<0.0010	<0.0010	<0.0010	<0.0010
S PCB 118	mg/kg ds	<0.0010	<0.0010	<0.0010	<0.0010	<0.0010

Nr.	Uw monsteromschrijving	Opgegeven monstermatrix	Monster nr.
1	MM10 01 (0-50) 02 (0-50) 118 (0-50) 119 (0-50) 120 (0-50) 121 (0-50) 130 (0-50)	Grond (AS3000)	12566168
2	MM11 03 (0-50) 04 (0-50) 122 (0-50) 123 (0-50) 124 (0-50) 125 (0-50) 126 (0-50)	Grond (AS3000)	12566169
3	MM12 101 (0-50) 102 (0-50) 103 (0-50) 106 (0-50) 108 (0-50) 109 (0-50) 110 (0-50)	Grond (AS3000)	12566170
4	MM13 01 (50-100) 01 (100-150) 02 (50-100) 02 (100-150)	Grond (AS3000)	12566171
5	MM14 03 (50-100) 03 (100-150) 04 (50-100) 04 (100-150) 129 (50-100) 129 (100-150)	Grond (AS3000)	12566172

Q: door RvA geaccrediteerde verrichting
R: AP04 erkende en geaccrediteerde verrichting
S: AS SIKB erkende en geaccrediteerde verrichting
V: VLAREL erkende verrichting
W: Waals Gewest erkende verrichting

Eurofins Analytico B.V.

Gildeweg 42-46 Venecoweg 5
NL-3771NB Barneveld B-9810 Nazareth
+31 (0)34 242 63 00 +32 (0)9 222 77 59
Info-env@eurofins.nl belgie-env@eurofins.be
www.eurofins.nl www.eurofins.be

BNP Paribas S.A. 227 9245 25
IBAN: NL71BNPA0227924525
BIC: BNPANL2A
KvK/CoC: 09088623
BTW/VAT: NL 8043.14.883.B01

Dit certificaat mag uitsluitend in zijn geheel worden gereproduceerd.
Eurofins Analytico B.V. is ISO 14001: 2015 gecertificeerd door TÜV
en erkend door het Vlaamse Gewest (OVAM en Dep. Omgeving),
het Brusselse Gewest (BIM), het Waalse Gewest (DGRNE-OWD)
en door de overheid van Luxemburg (MEV).



TESTEN
RvA LO10

Analysecertificaat

Uw project/verslagnummer	ANL21-6438	Certificaatnummer/Versie	2022022274/1
Uw projectnaam	Sophiaweg te Kamperland	Startdatum analyse	11-Feb-2022
Uw ordernummer	ANL21-6438-2	Datum einde analyse	23-Feb-2022
Uw monsternemer		Rapportagedatum	23-Feb-2022/10:17
		Bijlage	A, B, C, D
		Pagina	2/2

Analyse	Eenheid	1	2	3	4	5
S PCB 138	mg/kg ds	<0.0010	<0.0010	<0.0010	<0.0010	<0.0010
S PCB 153	mg/kg ds	<0.0010	<0.0010	<0.0010	<0.0010	<0.0010
S PCB 180	mg/kg ds	<0.0010	<0.0010	<0.0010	<0.0010	<0.0010
S PCB (som 7) (factor 0,7)	mg/kg ds	0.0049 ¹⁾	0.0049 ¹⁾	0.0049 ¹⁾	0.0049 ¹⁾	0.0049 ¹⁾
Polycyclische Aromatische Koolwaterstoffen, PAK						
S Naftaleen	mg/kg ds	<0.050	<0.050	<0.050	<0.050	<0.050
S Fenanthreen	mg/kg ds	<0.050	<0.050	<0.050	<0.050	<0.050
S Anthraceen	mg/kg ds	<0.050	<0.050	<0.050	<0.050	<0.050
S Fluorantheen	mg/kg ds	<0.050	0.054	<0.050	<0.050	<0.050
S Benzo(a)anthraceen	mg/kg ds	<0.050	<0.050	<0.050	<0.050	<0.050
S Chryseen	mg/kg ds	<0.050	<0.050	<0.050	<0.050	<0.050
S Benzo(k)fluorantheen	mg/kg ds	<0.050	<0.050	<0.050	<0.050	<0.050
S Benzo(a)pyreen	mg/kg ds	<0.050	<0.050	<0.050	<0.050	<0.050
S Benzo(ghi)peryleen	mg/kg ds	<0.050	<0.050	<0.050	<0.050	<0.050
S Indeno(123-cd)pyreen	mg/kg ds	<0.050	<0.050	<0.050	<0.050	<0.050
S PAK VROM (10) (factor 0,7)	mg/kg ds	0.35 ¹⁾	0.37	0.35 ¹⁾	0.35 ¹⁾	0.35 ¹⁾

Nr.	Uw monsteromschrijving	Opgegeven monstermatrix	Monster nr.
1	MM10 01 (0-50) 02 (0-50) 118 (0-50) 119 (0-50) 120 (0-50) 121 (0-50) 130 (0-50)	Grond (AS3000)	12566168
2	MM11 03 (0-50) 04 (0-50) 122 (0-50) 123 (0-50) 124 (0-50) 125 (0-50) 126 (0-50)	Grond (AS3000)	12566169
3	MM12 101 (0-50) 102 (0-50) 103 (0-50) 106 (0-50) 108 (0-50) 109 (0-50) 110 (0-50)	Grond (AS3000)	12566170
4	MM13 01 (50-100) 01 (100-150) 02 (50-100) 02 (100-150)	Grond (AS3000)	12566171
5	MM14 03 (50-100) 03 (100-150) 04 (50-100) 04 (100-150) 129 (50-100) 129 (100-150)	Grond (AS3000)	12566172

Q: door RvA geaccrediteerde verrichting
R: AP04 erkende en geaccrediteerde verrichting
S: AS SIKB erkende en geaccrediteerde verrichting
V: VLAREL erkende verrichting
W: Waals Gewest erkende verrichting

Dit certificaat mag uitsluitend in zijn geheel worden gereproduceerd.
Eurofins Analytico B.V. is ISO 14001: 2015 gecertificeerd door TÜV en erkend door het Vlaamse Gewest (OVAM en Dep. Omgeving), het Brusselse Gewest (BIM), het Waalse Gewest (DGRNE-OWD) en door de overheid van Luxemburg (MEV).

Eurofins Analytico B.V.

Gildeweg 42-46 Venecoweg 5
NL-3771NB Barneveld B-9810 Nazareth
+31 (0)34 242 63 00 +32 (0)9 222 77 59
Info-env@eurofins.nl belgie-env@eurofins.be
www.eurofins.nl www.eurofins.be

BNP Paribas S.A. 227 9245 25
IBAN: NL71BNPA0227924525
BIC: BNPANL2A
KvK/CoC: 09088623
BTW/VAT: NL 8043.14.883.B01





Bijlage (A) met de opgegeven deelmonsterinformatie behorende bij het analysecertificaat. 2022022274/1

Monster nr.	Uw monsteromschrijving				Uw datum monstername	Monsteromsch./Monstername ID
Barcode	Boornr	Van	Tot			
12566168	MM10 01 (0-50) 02 (0-50)				118 (0-50) 119 (0-50) 120 (0-50) 121 (0-50) 13	
0539330526	121	0	50	09-Feb-2022		1
0539330923	01	0	50	09-Feb-2022		1
0539330849	133	0	50	09-Feb-2022		1
0539330532	130	0	50	09-Feb-2022		1
0539330530	131	0	50	09-Feb-2022		1
0539330531	132	0	50	09-Feb-2022		1
0539330922	120	0	50	09-Feb-2022		1
0539330527	119	0	50	09-Feb-2022		1
0539330518	118	0	50	09-Feb-2022		1
0539330931	02	0	50	09-Feb-2022		1
12566169	MM11 03 (0-50) 04 (0-50)				122 (0-50) 123 (0-50) 124 (0-50) 125 (0-50) 12	
0539330675	03	0	50	09-Feb-2022		1
0539330840	129	0	50	09-Feb-2022		1
0539330522	128	0	50	09-Feb-2022		1
0539330533	126	0	50	09-Feb-2022		1
0539330516	122	0	50	09-Feb-2022		1
0539330517	123	0	50	09-Feb-2022		1
0539330536	124	0	50	09-Feb-2022		1
0539330524	125	0	50	09-Feb-2022		1
0539330928	04	0	50	09-Feb-2022		1
0539330521	127	0	50	09-Feb-2022		1
12566170	MM12 101 (0-50) 102 (0-50) 103 (0-50) 106 (0-50) 1 08 (0-50) 109 (0-50)					
0539330669	103	0	50	09-Feb-2022		1
0539330859	102	0	50	09-Feb-2022		1
0539330672	101	0	50	09-Feb-2022		1
0539330514	106	0	50	09-Feb-2022		1
0539330848	108	0	50	09-Feb-2022		1
0539330839	109	0	50	09-Feb-2022		1
0539330652	110	0	50	09-Feb-2022		1
0539330857	111	0	50	09-Feb-2022		1
0539330846	114	0	50	09-Feb-2022		1
0539330856	116	0	50	09-Feb-2022		1
12566171	MM13 01 (50-100) 01 (100-150) 02 (50-100) 02 (100- 150)					
0539330921	02	50	100	09-Feb-2022		2
0539330917	02	100	150	09-Feb-2022		3
0539330913	01	50	100	09-Feb-2022		2
0539330907	01	100	150	09-Feb-2022		3

Eurofins Analytico B.V.

Gildeweg 42-46 Venecoweg 5
 NL-3771NB Barneveld B-9810 Nazareth
 +31 (0)34 242 63 00 +32 (0)9 222 77 59
 Info-env@eurofins.nl belgie-env@eurofins.be
 www.eurofins.nl www.eurofins.be

BNP Paribas S.A. 227 9245 25
 IBAN: NL71BNP0227924525
 BIC: BNPANL2A
 KvK/CoC: 09088623
 BTW/VAT: NL 8043.14.883.B01

Eurofins Analytico B.V. is ISO 14001: 2015 gecertificeerd door TÜV en erkend door het Vlaamse Gewest (OVAM en Dep. Omgeving), het Brusselse Gewest (BIM), het Waalse Gewest (DGRNE-OWD) en door de overheid van Luxemburg (MEV).



Bijlage (A) met de opgegeven deelmonsterinformatie behorende bij het analysecertificaat. 2022022274/1

Pagina 2/2

Monster nr.	Uw monsteromschrijving				
Barcode	Boornr	Van	Tot	Uw datum monstername	Monsteromsch./Monstername ID
12566172	MM14 03 (50-100) 03 (100-150) 04 (50-100) 04 (100-150) 129 (50-100) 1:				
0539330668	03	50	100	09-Feb-2022	2
0539330673	129	50	100	09-Feb-2022	2
0539330679	129	100	150	09-Feb-2022	3
0539330906	04	50	100	09-Feb-2022	2
0539330924	04	100	150	09-Feb-2022	3
0539330654	03	100	150	09-Feb-2022	3



Eurofins Analytico B.V.

Gildeweg 42-46 Venecoweg 5
 NL-3771NB Barneveld B-9810 Nazareth
 +31 (0)34 242 63 00 +32 (0)9 222 77 59
 Info-env@eurofins.nl belgie-env@eurofins.be
 www.eurofins.nl www.eurofins.be

BNP Paribas S.A. 227 9245 25
 IBAN: NL71BNPA0227924525
 BIC: BNPANL2A
 KvK/CoC: 09088623
 BTW/VAT: NL 8043.14.883.B01

Eurofins Analytico B.V. is ISO 14001: 2015 gecertificeerd door TÜV en erkend door het Vlaamse Gewest (OVAM en Dep. Omgeving), het Brusselse Gewest (BIM), het Waalse Gewest (DGRNE-OWD) en door de overheid van Luxemburg (MEV).

**Bijlage (B) met opmerkingen behorende bij analysecertificaat 2022022274/1**

Pagina 1/1

Opmerking 1)De toetswaarde van de som is gelijk aan de sommatie van $0,7 \star RG$ **Eurofins Analytico B.V.**

Gildeweg 42-46 Venecoweg 5
NL-3771NB Barneveld B-9810 Nazareth
+31 (0)34 242 63 00 +32 (0)9 222 77 59
Info-env@eurofins.nl belgie-env@eurofins.be
www.eurofins.nl www.eurofins.be

BNP Paribas S.A. 227 9245 25
IBAN: NL71BNPA0227924525
BIC: BNPANL2A
KvK/CoC: 09088623
BTW/VAT: NL 8043.14.883.B01

Eurofins Analytico B.V. is ISO 14001: 2015 gecertificeerd door TÜV en erkend door het Vlaamse Gewest (OVAM en Dep. Omgeving), het Brusselse Gewest (BIM), het Waalse Gewest (DGRNE-OWD) en door de overheid van Luxemburg (MEV).

Bijlage (C) met methodeverwijzingen behorende bij analysecertificaat 2022022274/1

Pagina 1/1

Analyse	Methode	Techniek	Methode referentie
Voorbehandeling			
Cryogeen malen	W0106	Voorbehandeling	AS3000
Bodemkundige analyses			
Droge Stof	W0104	Gravimetrie	pb 3010-2 en NEN-EN 15934
Organische stof (gloeiverlies)	W0109	Gravimetrie	pb 3010-3 en NEN 5754
Korrelgrootte < 2 µm (lutum)	W0171	Sedimentatie	pb 3010-4 en NEN 5753
Metalen			
Barium (Ba)	W0423	ICP-MS	pb 3010-5 en NEN-EN-ISO 17294-2
Cadmium (Cd)	W0423	ICP-MS	pb 3010-5 en NEN-EN-ISO 17294-2
Kobalt (Co)	W0423	ICP-MS	pb 3010-5 en NEN-EN-ISO 17294-2
Koper (Cu)	W0423	ICP-MS	pb 3010-5 en NEN-EN-ISO 17294-2
Kwik (Hg)	W0423	ICP-MS	pb 3010-5 en NEN-EN-ISO 17294-2
Molybdeen (Mo)	W0423	ICP-MS	pb 3010-5 en NEN-EN-ISO 17294-2
Nikkel (Ni)	W0423	ICP-MS	pb 3010-5 en NEN-EN-ISO 17294-2
Lood (Pb)	W0423	ICP-MS	pb 3010-5 en NEN-EN-ISO 17294-2
Zink (Zn)	W0423	ICP-MS	pb 3010-5 en NEN-EN-ISO 17294-2
Minerale olie			
Minerale Olie (C10-C40)	W0202	GC-FID	pb 3010-7 en NEN-EN-ISO 16703
Polychloorbifenylen, PCB			
PCB (7)	W0271	GC-MS	pb 3010-8 en NEN 6980
Polycyclische Aromatische Koolwaterstoffen, PAK			
PAK (10) (VROM)	W0271	GC-MS	pb. 3010-6 en NEN-ISO 18287
PAK som AS3000/AP04	W0271	GC-MS	pb. 3010-6 en NEN-ISO 18287

Nadere informatie over de toegepaste onderzoeksmethoden alsmede een classificatie van de meetonzekerheid staan vermeld in ons overzicht "Specificaties analysemethoden", versie juni 2020.



**Bijlage (D) opmerkingen aangaande de monsternamen en conserveringstermijn 2022022274/1**

Pagina 1/1

Er zijn verschillen met de richtlijnen geconstateerd die de betrouwbaarheid van de resultaten van onderstaande monsters of analyses mogelijk hebben beïnvloed.

Analyse

De conserveringstermijn is voor de betreffende analyse overschreden.

Minerale olie (GC) (Voorbehandeling)

Monster nr.

12566168

12566169

12566170

12566171

12566172

**Eurofins Analytico B.V.**

Gildeweg 42-46 Venecoweg 5
NL-3771NB Barneveld B-9810 Nazareth
+31 (0)34 242 63 00 +32 (0)9 222 77 59
Info-env@eurofins.nl belgie-env@eurofins.be
www.eurofins.nl www.eurofins.be

BNP Paribas S.A. 227 9245 25
IBAN: NL71BNPA0227924525
BIC: BNPANL2A
KvK/CoC: 09088623
BTW/VAT: NL 8043.14.883.B01

Eurofins Analytico B.V. is ISO 14001: 2015 gecertificeerd door TÜV en erkend door het Vlaamse Gewest (OVAM en Dep. Omgeving), het Brusselse Gewest (BIM), het Waalse Gewest (DGRNE-OWD) en door de overheid van Luxemburg (MEV).



ABO-Milieuconsult B.V. Goes
T.a.v. Bart Lijmbach
Amundsenweg 29
4462 GP GOES

Analyscertificaat

Datum: 18-Feb-2022

Hierbij ontvangt u de resultaten van het navolgende laboratoriumonderzoek.

Certificaatnummer/Versie	2022020971/1
Uw project/verslagnummer	ANL21-6438
Uw projectnaam	Sophiaweg te Kamperland
Uw ordernummer	ANL21-6438-1
Monster(s) ontvangen	09-Feb-2022

Dit certificaat mag uitsluitend in zijn geheel worden gereproduceerd.
De analyse resultaten hebben alleen betrekking op het beproefde object.

De grondmonsters worden tot 4 weken na datum ontvangst bewaard en watermonsters tot 2 weken na datum ontvangst. Zonder tegenbericht worden de monsters nadien afgevoerd.
Indien de monsters langer bewaard dienen te blijven verzoeken wij U dit exemplaar uiterlijk 1 werkdag voor afloop van de standaardbewaarperiode ondertekend aan ons te retourneren. Voor de kosten van het langer bewaren van monsters verwijzen wij naar de prijslijst.

Bewaren tot:

Datum:

Naam:

Handtekening:

Wij vertrouwen erop uw opdracht hiermee naar verwachting te hebben uitgevoerd, mocht U naar aanleiding van dit analyscertificaat nog vragen hebben verzoeken wij U contact op te nemen met de afdeling Verkoop en Advies.

Met vriendelijke groet,

Eurofins Analytico B.V.



Ing. A. Veldhuizen
Technical Manager

Eurofins Analytico B.V.

Gildeweg 42-46
NL-3771NB Barneveld
+31 (0)34 242 63 00
Info-env@eurofins.nl
www.eurofins.nl

Venecoweg 5
B-9810 Nazareth
+32 (0)9 222 77 59
belgie-env@eurofins.be
www.eurofins.be

BNP Paribas S.A. 227 9245 25
IBAN: NL71BNPA0227924525
BIC: BNPANL2A
KvK/CoC: 09088623
BTW/VAT: NL 8043.14.883.B01

Eurofins Analytico B.V. is ISO 14001: 2015 gecertificeerd door TÜV en erkend door het Vlaamse Gewest (OVAM en Dep. Omgeving), het Brusselse Gewest (BIM), het Waalse Gewest (DGRNE-OWD) en door de overheid van Luxemburg (MEV).

Analysecertificaat

Uw project/verslagnummer	ANL21-6438	Certificaatnummer/Versie	2022020971/1
Uw projectnaam	Sophiaweg te Kamperland	Startdatum analyse	09-Feb-2022
Uw ordernummer	ANL21-6438-1	Datum einde analyse	18-Feb-2022
Uw monsternemer		Rapportagedatum	18-Feb-2022/12:11
		Bijlage	A, B, C, D
		Pagina	1/4

Analyse	Eenheid	1	2	3	4	5
Voorbehandeling						
Cryogeen malen		Uitgevoerd	Uitgevoerd	Uitgevoerd	Uitgevoerd	Uitgevoerd
Bodemkundige analyses						
S Droge stof	% (m/m)	79.3	79.9	79.9	80.8	78.3
S Organische stof	% (m/m) ds	1.7	2.4	2.1	2.0	2.6
Gloeirest	% (m/m) ds	97	97	97	97	96
S Korrelgrootte < 2 µm (Lutum)	% (m/m) ds	21.6	13.6	19.7	16.3	20.0
Metalen						
S Barium (Ba)	mg/kg ds	22	<20	20	<20	<20
S Cadmium (Cd)	mg/kg ds	<0.20	0.23	0.21	<0.20	0.25
S Kobalt (Co)	mg/kg ds	6.0	4.9	5.2	5.4	6.1
S Koper (Cu)	mg/kg ds	12	16	15	13	17
S Kwik (Hg)	mg/kg ds	<0.050	<0.050	<0.050	<0.050	0.052
S Molybdeen (Mo)	mg/kg ds	<1.5	<1.5	<1.5	<1.5	<1.5
S Nikkel (Ni)	mg/kg ds	16	12	14	13	14
S Lood (Pb)	mg/kg ds	16	15	15	12	17
S Zink (Zn)	mg/kg ds	46	41	44	40	48
Minerale olie						
Minerale olie (C10-C12)	mg/kg ds	<3.0	<3.0	<3.0	<3.0	<3.0
Minerale olie (C12-C16)	mg/kg ds	<5.0	<5.0	<5.0	<5.0	<5.0
Minerale olie (C16-C21)	mg/kg ds	<5.0	<5.0	<5.0	<5.0	<5.0
Minerale olie (C21-C30)	mg/kg ds	<11	<11	<11	<11	<11
Minerale olie (C30-C35)	mg/kg ds	<5.0	5.6	<5.0	<5.0	<5.0
Minerale olie (C35-C40)	mg/kg ds	<6.0	<6.0	<6.0	<6.0	<6.0
S Minerale olie totaal (C10-C40)	mg/kg ds	<35	<35	<35	<35	<35
Polychloorbifenylen, PCB						
S PCB 28	mg/kg ds	<0.0010	<0.0010	<0.0010	<0.0010	<0.0010
S PCB 52	mg/kg ds	<0.0010	<0.0010	<0.0010	<0.0010	<0.0010
S PCB 101	mg/kg ds	<0.0010	<0.0010	<0.0010	<0.0010	<0.0010
S PCB 118	mg/kg ds	<0.0010	<0.0010	<0.0010	<0.0010	<0.0010

Nr.	Uw monsteromschrijving	Opgegeven monstermatrix	Monster nr.
1	MM1 26 (0-50) 27 (0-50) 28 (0-50) 29 (0-50) 41 (0-50) 42 (0-50) 43 (0-50) 44 (Grond (AS3000)		12561644
2	MM2 25 (0-50) 30 (0-50) 31 (0-50) 32 (0-50) 33 (0-50) 34 (0-50) 35 (0-50) 38 (Grond (AS3000)		12561645
3	MM3 22 (0-50) 23 (0-50) 24 (0-50) 36 (0-50) 37 (0-50) 55 (0-50) 56 (0-50) 57 (Grond (AS3000)		12561646
4	MM4 18 (0-50) 19 (0-50) 20 (0-50) 58 (0-50) 59 (0-50) 60 (0-50) 61 (0-50) 62 (Grond (AS3000)		12561647
5	MM5 21 (0-50) 47 (0-50) 48 (0-50) 49 (0-50) 50 (0-50) 51 (0-50) 52 (0-50) 53 (Grond (AS3000)		12561648



Q: door RvA geaccrediteerde verrichting
R: AP04 erkende en geaccrediteerde verrichting
S: AS SIKB erkende en geaccrediteerde verrichting
V: VLAREL erkende verrichting
W: Waals Gewest erkende verrichting

Eurofins Analytico B.V.

Gildeweg 42-46 Venecoweg 5
NL-3771NB Barneveld B-9810 Nazareth
+31 (0)34 242 63 00 +32 (0)9 222 77 59
Info-env@eurofins.nl belgie-env@eurofins.be
www.eurofins.nl www.eurofins.be

BNP Paribas S.A. 227 9245 25
IBAN: NL71BNPA0227924525
BIC: BNPANL2A
KvK/CoC: 09088623
BTW/VAT: NL 8043.14.883.B01

Dit certificaat mag uitsluitend in zijn geheel worden gereproduceerd.
Eurofins Analytico B.V. is ISO 14001: 2015 gecertificeerd door TÜV
en erkend door het Vlaamse Gewest (OVAM en Dep. Omgeving),
het Brusselse Gewest (BIM), het Waalse Gewest (DGRNE-OWD)
en door de overheid van Luxemburg (MEV).



Analysecertificaat

Uw project/verslagnummer	ANL21-6438	Certificaatnummer/Versie	2022020971/1
Uw projectnaam	Sophiaweg te Kamperland	Startdatum analyse	09-Feb-2022
Uw ordernummer	ANL21-6438-1	Datum einde analyse	18-Feb-2022
Uw monsternemer		Rapportagedatum	18-Feb-2022/12:11
		Bijlage	A, B, C, D
		Pagina	2/4

Analyse	Eenheid	1	2	3	4	5
S PCB 138	mg/kg ds	<0.0010	<0.0010	<0.0010	<0.0010	<0.0010
S PCB 153	mg/kg ds	<0.0010	<0.0010	<0.0010	<0.0010	<0.0010
S PCB 180	mg/kg ds	<0.0010	<0.0010	<0.0010	<0.0010	<0.0010
S PCB (som 7) (factor 0,7)	mg/kg ds	0.0049 ¹⁾	0.0049 ¹⁾	0.0049 ¹⁾	0.0049 ¹⁾	0.0049 ¹⁾
Polycyclische Aromatische Koolwaterstoffen, PAK						
S Naftaleen	mg/kg ds	<0.050	<0.050	<0.050	<0.050	<0.050
S Fenanthreen	mg/kg ds	<0.050	<0.050	<0.050	<0.050	<0.050
S Anthraceen	mg/kg ds	<0.050	<0.050	<0.050	<0.050	<0.050
S Fluorantheen	mg/kg ds	<0.050	<0.050	<0.050	<0.050	<0.050
S Benzo(a)anthraceen	mg/kg ds	<0.050	<0.050	<0.050	<0.050	<0.050
S Chryseen	mg/kg ds	<0.050	<0.050	<0.050	<0.050	<0.050
S Benzo(k)fluorantheen	mg/kg ds	<0.050	<0.050	<0.050	<0.050	<0.050
S Benzo(a)pyreen	mg/kg ds	<0.050	<0.050	<0.050	<0.050	<0.050
S Benzo(ghi)peryleen	mg/kg ds	<0.050	<0.050	<0.050	<0.050	<0.050
S Indeno(123-cd)pyreen	mg/kg ds	<0.050	<0.050	<0.050	<0.050	<0.050
S PAK VROM (10) (factor 0,7)	mg/kg ds	0.35 ¹⁾	0.35 ¹⁾	0.35 ¹⁾	0.35 ¹⁾	0.35 ¹⁾

Nr.	Uw monsteromschrijving	Opgegeven monstermatrix	Monster nr.
1	MM1 26 (0-50) 27 (0-50) 28 (0-50) 29 (0-50) 41 (0-50) 42 (0-50) 43 (0-50) 44 (Grond (AS3000))		12561644
2	MM2 25 (0-50) 30 (0-50) 31 (0-50) 32 (0-50) 33 (0-50) 34 (0-50) 35 (0-50) 38 (Grond (AS3000))		12561645
3	MM3 22 (0-50) 23 (0-50) 24 (0-50) 36 (0-50) 37 (0-50) 55 (0-50) 56 (0-50) 57 (Grond (AS3000))		12561646
4	MM4 18 (0-50) 19 (0-50) 20 (0-50) 58 (0-50) 59 (0-50) 60 (0-50) 61 (0-50) 62 (Grond (AS3000))		12561647
5	MM5 21 (0-50) 47 (0-50) 48 (0-50) 49 (0-50) 50 (0-50) 51 (0-50) 52 (0-50) 53 (Grond (AS3000))		12561648



Q: door RvA geaccrediteerde verrichting
 R: AP04 erkende en geaccrediteerde verrichting
 S: AS SIKB erkende en geaccrediteerde verrichting
 V: VLAREL erkende verrichting
 W: Waals Gewest erkende verrichting

Eurofins Analytico B.V.

Gildeweg 42-46 Venecoweg 5
 NL-3771NB Barneveld B-9810 Nazareth
 +31 (0)34 242 63 00 +32 (0)9 222 77 59
 Info-env@eurofins.nl belgie-env@eurofins.be
 www.eurofins.nl www.eurofins.be

BNP Paribas S.A. 227 9245 25
 IBAN: NL71BNPA0227924525
 BIC: BNPANL2A
 KvK/CoC: 09088623
 BTW/VAT: NL 8043.14.883.B01

Dit certificaat mag uitsluitend in zijn geheel worden gereproduceerd.
 Eurofins Analytico B.V. is ISO 14001: 2015 gecertificeerd door TÜV en erkend door het Vlaamse Gewest (OVAM en Dep. Omgeving), het Brusselse Gewest (BIM), het Waalse Gewest (DGRNE-OWD) en door de overheid van Luxemburg (MEV).



Analysecertificaat

Uw project/verslagnummer	ANL21-6438	Certificaatnummer/Versie	2022020971/1
Uw projectnaam	Sophiaweg te Kamperland	Startdatum analyse	09-Feb-2022
Uw ordernummer	ANL21-6438-1	Datum einde analyse	18-Feb-2022
Uw monsternemer		Rapportagedatum	18-Feb-2022/12:11
		Bijlage	A, B, C, D
		Pagina	3/4

Analyse	Eenheid	6	7	8	9
Voorbehandeling					
Cryogeen malen		Uitgevoerd	Uitgevoerd	Uitgevoerd	Uitgevoerd
Bodemkundige analyses					
S Droge stof	% (m/m)	80.1	74.4	81.5	80.9
S Organische stof	% (m/m) ds	0.8	2.1	<0.7	0.8
Gloeirest	% (m/m) ds	98	96	99	99
S Korrelgrootte < 2 µm (Lutum)	% (m/m) ds	12.3	23.5	3.6	6.4
Metalen					
S Barium (Ba)	mg/kg ds	<20	21	<20	<20
S Cadmium (Cd)	mg/kg ds	<0.20	<0.20	<0.20	<0.20
S Kobalt (Co)	mg/kg ds	4.2	6.5	<3.0	<3.0
S Koper (Cu)	mg/kg ds	5.2	7.5	<5.0	<5.0
S Kwik (Hg)	mg/kg ds	<0.050	<0.050	<0.050	<0.050
S Molybdeen (Mo)	mg/kg ds	<1.5	<1.5	<1.5	<1.5
S Nikkel (Ni)	mg/kg ds	9.9	17	<4.0	4.8
S Lood (Pb)	mg/kg ds	<10	13	<10	<10
S Zink (Zn)	mg/kg ds	25	43	<20	<20
Minerale olie					
Minerale olie (C10-C12)	mg/kg ds	<3.0	<3.0	<3.0	<3.0
Minerale olie (C12-C16)	mg/kg ds	<5.0	<5.0	<5.0	<5.0
Minerale olie (C16-C21)	mg/kg ds	<5.0	<5.0	<5.0	<5.0
Minerale olie (C21-C30)	mg/kg ds	<11	<11	<11	<11
Minerale olie (C30-C35)	mg/kg ds	<5.0	<5.0	<5.0	<5.0
Minerale olie (C35-C40)	mg/kg ds	<6.0	<6.0	<6.0	<6.0
S Minerale olie totaal (C10-C40)	mg/kg ds	<35	<35	<35	<35
Polychloorbifenylen, PCB					
S PCB 28	mg/kg ds	<0.0010	<0.0010	<0.0010	<0.0010
S PCB 52	mg/kg ds	<0.0010	<0.0010	<0.0010	<0.0010
S PCB 101	mg/kg ds	<0.0010	<0.0010	<0.0010	<0.0010
S PCB 118	mg/kg ds	<0.0010	<0.0010	<0.0010	<0.0010

Nr.	Uw monsteromschrijving	Opgegeven monstermatrix	Monster nr.
6	MM6 18 (50-100) 18 (100-150) 19 (50-100) 20 (50-100) 23 (50-100) 24 (50-100)	Grond (AS3000)	12561649
7	MM7 26 (50-100) 27 (50-100) 27 (100-150) 29 (50-100) 43 (50-100) 44 (50-100)	Grond (AS3000)	12561650
8	MM8 21 (70-100) 21 (100-150) 22 (50-100) 22 (100-150) 41 (50-100) 41 (100-150)	Grond (AS3000)	12561651
9	MM9 25 (100-150) 60 (50-100) 60 (100-150) 62 (50-100) 62 (100-150)	Grond (AS3000)	12561652



Q: door RvA geaccrediteerde verrichting
R: AP04 erkende en geaccrediteerde verrichting
S: AS SIKB erkende en geaccrediteerde verrichting
V: VLAREL erkende verrichting
W: Waals Gewest erkende verrichting

Dit certificaat mag uitsluitend in zijn geheel worden gereproduceerd.
Eurofins Analytico B.V. is ISO 14001: 2015 gecertificeerd door TÜV en erkend door het Vlaamse Gewest (OVAM en Dep. Omgeving), het Brusselse Gewest (BIM), het Waalse Gewest (DGRNE-OWD) en door de overheid van Luxemburg (MEV).

Eurofins Analytico B.V.

Gildeweg 42-46 Venecoweg 5
NL-3771NB Barneveld B-9810 Nazareth
+31 (0)34 242 63 00 +32 (0)9 222 77 59
Info-env@eurofins.nl belgie-env@eurofins.be
www.eurofins.nl www.eurofins.be

BNP Paribas S.A. 227 9245 25
IBAN: NL71BNPA0227924525
BIC: BNPANL2A
KvK/CoC: 09088623
BTW/VAT: NL 8043.14.883.B01



Analysecertificaat

Uw project/verslagnummer	ANL21-6438	Certificaatnummer/Versie	2022020971/1
Uw projectnaam	Sophiaweg te Kamperland	Startdatum analyse	09-Feb-2022
Uw ordernummer	ANL21-6438-1	Datum einde analyse	18-Feb-2022
Uw monsternemer		Rapportagedatum	18-Feb-2022/12:11
		Bijlage	A, B, C, D
		Pagina	4/4

Analyse	Eenheid	6	7	8	9
S PCB 138	mg/kg ds	<0.0010	<0.0010	<0.0010	<0.0010
S PCB 153	mg/kg ds	<0.0010	<0.0010	<0.0010	<0.0010
S PCB 180	mg/kg ds	<0.0010	<0.0010	<0.0010	<0.0010
S PCB (som 7) (factor 0,7)	mg/kg ds	0.0049 ¹⁾	0.0049 ¹⁾	0.0049 ¹⁾	0.0049 ¹⁾
Polycyclische Aromatische Koolwaterstoffen, PAK					
S Naftaleen	mg/kg ds	<0.050	<0.050	<0.050	<0.050
S Fenanthreen	mg/kg ds	<0.050	<0.050	<0.050	<0.050
S Anthraceen	mg/kg ds	<0.050	<0.050	<0.050	<0.050
S Fluorantheen	mg/kg ds	<0.050	<0.050	<0.050	<0.050
S Benzo(a)anthraceen	mg/kg ds	<0.050	<0.050	<0.050	<0.050
S Chryseen	mg/kg ds	<0.050	<0.050	<0.050	<0.050
S Benzo(k)fluorantheen	mg/kg ds	<0.050	<0.050	<0.050	<0.050
S Benzo(a)pyreen	mg/kg ds	<0.050	<0.050	<0.050	<0.050
S Benzo(ghi)peryleen	mg/kg ds	<0.050	<0.050	<0.050	<0.050
S Indeno(123-cd)pyreen	mg/kg ds	<0.050	<0.050	<0.050	<0.050
S PAK VROM (10) (factor 0,7)	mg/kg ds	0.35 ¹⁾	0.35 ¹⁾	0.35 ¹⁾	0.35 ¹⁾

Nr.	Uw monsteromschrijving	Opgegeven monstermatrix	Monster nr.
6	MM6 18 (50-100) 18 (100-150) 19 (50-100) 20 (50-100) 23 (50-100) 24 (50-100)	Grond (AS3000)	12561649
7	MM7 26 (50-100) 27 (50-100) 27 (100-150) 29 (50-100) 43 (50-100) 44 (50-100)	Grond (AS3000)	12561650
8	MM8 21 (70-100) 21 (100-150) 22 (50-100) 22 (100-150) 41 (50-100) 41 (100-150)	Grond (AS3000)	12561651
9	MM9 25 (100-150) 60 (50-100) 60 (100-150) 62 (50-100) 62 (100-150)	Grond (AS3000)	12561652

Eurofins Analytico B.V.

Gildeweg 42-46 Venecoweg 5
 NL-3771NB Barneveld B-9810 Nazareth
 +31 (0)34 242 63 00 +32 (0)9 222 77 59
 Info-env@eurofins.nl belgie-env@eurofins.be
 www.eurofins.nl www.eurofins.be

BNP Paribas S.A. 227 9245 25
 IBAN: NL71BNPA0227924525
 BIC: BNPANL2A
 KvK/CoC: 09088623
 BTW/VAT: NL 8043.14.883.B01



Q: door RvA geaccrediteerde verrichting
 R: AP04 erkende en geaccrediteerde verrichting
 S: AS SIKB erkende en geaccrediteerde verrichting
 V: VLAREL erkende verrichting
 W: Waals Gewest erkende verrichting

Dit certificaat mag uitsluitend in zijn geheel worden gereproduceerd.
 Eurofins Analytico B.V. is ISO 14001: 2015 gecertificeerd door TÜV en erkend door het Vlaamse Gewest (OVAM en Dep. Omgeving), het Brusselse Gewest (BIM), het Waalse Gewest (DGRNE-OWD) en door de overheid van Luxemburg (MEV).

Akkoord
 Pr.coörd.





Bijlage (A) met de opgegeven deelmonsterinformatie behorende bij het analysecertificaat. 2022020971/1

Monster nr.	Uw monsteromschrijving				Uw datum monstername	Monsteromsch./Monstername ID
	Barcode	Boornr	Van	Tot		
12561644	MM1 26 (0-50) 27 (0-50) 28 (0-50) 29 (0-50) 41 (0- 50) 42 (0-50) 43 (0-50)					
0539331294	45	0	50	07-Feb-2022	1	
0539331512	41	0	50	08-Feb-2022	1	
0539331175	42	0	50	07-Feb-2022	1	
0539331302	28	0	50	07-Feb-2022	1	
0539331459	44	0	50	07-Feb-2022	1	
0539330944	43	0	50	07-Feb-2022	1	
0539331462	29	0	50	07-Feb-2022	1	
0539331938	26	0	50	08-Feb-2022	1	
0539332067	27	0	50	08-Feb-2022	1	
0539331554	46	0	50	08-Feb-2022	1	
12561645	MM2 25 (0-50) 30 (0-50) 31 (0-50) 32 (0-50) 33 (0- 50) 34 (0-50) 35 (0-50)					
0539332078	33	0	50	07-Feb-2022	1	
0539331179	35	0	50	07-Feb-2022	1	
0539330800	38	0	50	07-Feb-2022	1	
0539222472	31	0	50	07-Feb-2022	1	
0539330802	32	0	50	07-Feb-2022	1	
0539331298	39	0	50	07-Feb-2022	1	
0539331172	40	0	50	07-Feb-2022	1	
0539331293	30	0	50	07-Feb-2022	1	
0539330936	25	0	50	07-Feb-2022	1	
0539331285	34	0	50	07-Feb-2022	1	
12561646	MM3 22 (0-50) 23 (0-50) 24 (0-50) 36 (0-50) 37 (0- 50) 55 (0-50) 56 (0-50)					
0539331835	36	0	50	07-Feb-2022	1	
0539331332	57	0	50	07-Feb-2022	1	
0539330779	56	0	50	07-Feb-2022	1	
0539332083	37	0	50	07-Feb-2022	1	
0539331299	55	0	50	07-Feb-2022	1	
0539331454	24	0	50	07-Feb-2022	1	
0539331557	22	0	50	08-Feb-2022	1	
0539222912	23	0	50	08-Feb-2022	1	
12561647	MM4 18 (0-50) 19 (0-50) 20 (0-50) 58 (0-50) 59 (0- 50) 60 (0-50) 61 (0-50)					
0539330801	59	0	50	07-Feb-2022	1	
0539330797	61	0	50	07-Feb-2022	1	
0539332101	58	0	50	07-Feb-2022	1	
0539331300	60	0	50	07-Feb-2022	1	
0539331954	20	0	50	08-Feb-2022	1	
0539222024	19	0	50	08-Feb-2022	1	
0539222038	18	0	50	08-Feb-2022	1	

Eurofins Analytico B.V.

Gildeweg 42-46 Venecoweg 5
 NL-3771NB Barneveld B-9810 Nazareth
 +31 (0)34 242 63 00 +32 (0)9 222 77 59
 Info-env@eurofins.nl belgie-env@eurofins.be
 www.eurofins.nl www.eurofins.be

BNP Paribas S.A. 227 9245 25
 IBAN: NL71BNP0227924525
 BIC: BNPANL2A
 KvK/CoC: 09088623
 BTW/VAT: NL 8043.14.883.B01

Eurofins Analytico B.V. is ISO 14001: 2015 gecertificeerd door TÜV en erkend door het Vlaamse Gewest (OVAM en Dep. Omgeving), het Brusselse Gewest (BIM), het Waalse Gewest (DGRNE-OWD) en door de overheid van Luxemburg (MEV).



Bijlage (A) met de opgegeven deelmonsterinformatie behorende bij het analysecertificaat. 2022020971/1

Monster nr.	Uw monsteromschrijving			Uw datum monstername	Monsteromsch./Monstername ID
Barcode	Boornr	Van	Tot		
0538329820	62	0	50	08-Feb-2022	1
12561648	MM5 21 (0-50) 47 (0-50) 48 (0-50) 49 (0-50) 50 (0-50) 51 (0-50) 52 (0-50)				
0539331291	52	0	50	07-Feb-2022	1
0539331288	53	0	50	07-Feb-2022	1
0539331290	49	0	50	07-Feb-2022	1
0539331297	51	0	50	07-Feb-2022	1
0539331169	48	0	50	07-Feb-2022	1
0539331292	54	0	50	07-Feb-2022	1
0539332073	21	0	50	08-Feb-2022	1
0539331896	47	0	50	08-Feb-2022	1
0539331549	50	0	50	08-Feb-2022	1
0539331884	67	0	50	08-Feb-2022	1
12561649	MM6 18 (50-100) 18 (100-150) 19 (50-100) 20 (50-100) 23 (50-100) 24 (50-100)				
0539330946	25	50	100	07-Feb-2022	2
0539331304	34	50	100	07-Feb-2022	2
0539330929	34	100	150	07-Feb-2022	3
0539330941	24	50	100	07-Feb-2022	2
0539330943	24	100	150	07-Feb-2022	3
0539331948	20	50	100	08-Feb-2022	2
0539222016	23	50	100	08-Feb-2022	2
0539222000	19	50	100	08-Feb-2022	2
0539222011	18	50	100	08-Feb-2022	2
0539222043	18	100	150	08-Feb-2022	3
12561650	MM7 26 (50-100) 27 (50-100) 27 (100-150) 29 (50-100) 43 (50-100) 44 (50-100)				
0539331460	44	50	100	07-Feb-2022	2
0539330920	44	100	150	07-Feb-2022	3
0539330932	43	50	100	07-Feb-2022	2
0539331458	29	50	100	07-Feb-2022	2
0539331947	26	50	100	08-Feb-2022	2
0539331997	27	50	100	08-Feb-2022	2
0539222610	27	100	150	08-Feb-2022	3
0539331951	47	50	100	08-Feb-2022	2
0539331952	67	50	100	08-Feb-2022	2
0539331944	67	100	150	08-Feb-2022	3
12561651	MM8 21 (70-100) 21 (100-150) 22 (50-100) 22 (100-150) 41 (50-100) 41 (50-100)				
0539332077	21	70	100	08-Feb-2022	3
0539332072	21	100	150	08-Feb-2022	4
0539331555	22	50	100	08-Feb-2022	2

Eurofins Analytico B.V.

Gildeweg 42-46 Venecoweg 5
 NL-3771NB Barneveld B-9810 Nazareth
 +31 (0)34 242 63 00 +32 (0)9 222 77 59
 Info-env@eurofins.nl belgie-env@eurofins.be
 www.eurofins.nl www.eurofins.be

BNP Paribas S.A. 227 9245 25
 IBAN: NL71BNP0227924525
 BIC: BNPANL2A
 KvK/CoC: 09088623
 BTW/VAT: NL 8043.14.883.B01

Eurofins Analytico B.V. is ISO 14001: 2015 gecertificeerd door TÜV en erkend door het Vlaamse Gewest (OVAM en Dep. Omgeving), het Brusselse Gewest (BIM), het Waalse Gewest (DGRNE-OWD) en door de overheid van Luxemburg (MEV).



Bijlage (A) met de opgegeven deelmonsterinformatie behorende bij het analysecertificaat. 2022020971/1

Pagina 3/3

Monster nr.	Uw monsteromschrijving			Uw datum monstername	Monsteromsch./Monstername ID
	Barcode	Boornr	Van Tot		
0539331548	22	100	150	08-Feb-2022	3
0539331552	46	50	100	08-Feb-2022	2
0539331553	46	100	150	08-Feb-2022	3
0539331213	41	50	100	08-Feb-2022	2
0539331541	41	100	150	08-Feb-2022	3
12561652	MM9 25 (100-150) 60 (50-100) 60 (100-150) 62 (50-100) 62 (100-150)				
0539331303	25	100	150	07-Feb-2022	3
0539330937	60	50	100	07-Feb-2022	2
0539330915	60	100	150	07-Feb-2022	3
0538329825	62	50	100	08-Feb-2022	2
0538329812	62	100	150	08-Feb-2022	3



Eurofins Analytico B.V.

Gildeweg 42-46 Venecoweg 5
 NL-3771NB Barneveld B-9810 Nazareth
 +31 (0)34 242 63 00 +32 (0)9 222 77 59
 Info-env@eurofins.nl belgie-env@eurofins.be
 www.eurofins.nl www.eurofins.be

BNP Paribas S.A. 227 9245 25
 IBAN: NL71BNPA0227924525
 BIC: BNPANL2A
 KvK/CoC: 09088623
 BTW/VAT: NL 8043.14.883.B01

Eurofins Analytico B.V. is ISO 14001: 2015 gecertificeerd door TÜV en erkend door het Vlaamse Gewest (OVAM en Dep. Omgeving), het Brusselse Gewest (BIM), het Waalse Gewest (DGRNE-OWD) en door de overheid van Luxemburg (MEV).

**Bijlage (B) met opmerkingen behorende bij analysecertificaat 2022020971/1**

Pagina 1/1

Opmerking 1)De toetswaarde van de som is gelijk aan de sommatie van $0,7 \star RG$ **Eurofins Analytico B.V.**

Gildeweg 42-46 Venecoweg 5
NL-3771NB Barneveld B-9810 Nazareth
+31 (0)34 242 63 00 +32 (0)9 222 77 59
Info-env@eurofins.nl belgie-env@eurofins.be
www.eurofins.nl www.eurofins.be

BNP Paribas S.A. 227 9245 25
IBAN: NL71BNPA0227924525
BIC: BNPANL2A
KvK/CoC: 09088623
BTW/VAT: NL 8043.14.883.B01

Eurofins Analytico B.V. is ISO 14001: 2015 gecertificeerd door TÜV en erkend door het Vlaamse Gewest (OVAM en Dep. Omgeving), het Brusselse Gewest (BIM), het Waalse Gewest (DGRNE-OWD) en door de overheid van Luxemburg (MEV).

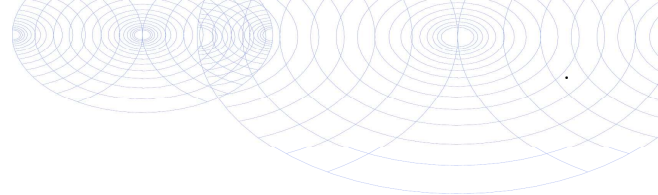
Bijlage (C) met methodeverwijzingen behorende bij analysecertificaat 2022020971/1

Pagina 1/1

Analyse	Methode	Techniek	Methode referentie
Voorbehandeling			
Cryogeen malen	W0106	Voorbehandeling	AS3000
Bodemkundige analyses			
Droge Stof	W0104	Gravimetrie	pb 3010-2 en NEN-EN 15934
Organische stof (gloeiverlies)	W0109	Gravimetrie	pb 3010-3 en NEN 5754
Korrelgrootte < 2 µm (lutum)	W0171	Sedimentatie	pb 3010-4 en NEN 5753
Metalen			
Barium (Ba)	W0423	ICP-MS	pb 3010-5 en NEN-EN-ISO 17294-2
Cadmium (Cd)	W0423	ICP-MS	pb 3010-5 en NEN-EN-ISO 17294-2
Kobalt (Co)	W0423	ICP-MS	pb 3010-5 en NEN-EN-ISO 17294-2
Koper (Cu)	W0423	ICP-MS	pb 3010-5 en NEN-EN-ISO 17294-2
Kwik (Hg)	W0423	ICP-MS	pb 3010-5 en NEN-EN-ISO 17294-2
Molybdeen (Mo)	W0423	ICP-MS	pb 3010-5 en NEN-EN-ISO 17294-2
Nikkel (Ni)	W0423	ICP-MS	pb 3010-5 en NEN-EN-ISO 17294-2
Lood (Pb)	W0423	ICP-MS	pb 3010-5 en NEN-EN-ISO 17294-2
Zink (Zn)	W0423	ICP-MS	pb 3010-5 en NEN-EN-ISO 17294-2
Minerale olie			
Minerale Olie (C10-C40)	W0202	GC-FID	pb 3010-7 en NEN-EN-ISO 16703
Polychloorbifenylen, PCB			
PCB (7)	W0271	GC-MS	pb 3010-8 en NEN 6980
Polycyclische Aromatische Koolwaterstoffen, PAK			
PAK som AS3000/AP04	W0271	GC-MS	pb. 3010-6 en NEN-ISO 18287
PAK (10) (VROM)	W0271	GC-MS	pb. 3010-6 en NEN-ISO 18287

Nadere informatie over de toegepaste onderzoeksmethoden alsmede een classificatie van de meetonzekerheid staan vermeld in ons overzicht "Specificaties analysemethoden", versie juni 2020.



**Bijlage (D) opmerkingen aangaande de monsternamen en conserveringstermijn 2022020971/1**

Pagina 1/1

Er zijn verschillen met de richtlijnen geconstateerd die de betrouwbaarheid van de resultaten van onderstaande monsters of analyses mogelijk hebben beïnvloed.

Analyse

De conserveringstermijn is voor de betreffende analyse overschreden.

Minerale olie (GC) (Voorbehandeling)

Monster nr.

12561644
12561645
12561646
12561647
12561648
12561649
12561650
12561652

**Eurofins Analytico B.V.**

Gildeweg 42-46 Venecoweg 5
NL-3771NB Barneveld B-9810 Nazareth
+31 (0)34 242 63 00 +32 (0)9 222 77 59
Info-env@eurofins.nl belgie-env@eurofins.be
www.eurofins.nl www.eurofins.be

BNP Paribas S.A. 227 9245 25
IBAN: NL71BNPA0227924525
BIC: BNPANL2A
KvK/CoC: 09088623
BTW/VAT: NL 8043.14.883.B01

Eurofins Analytico B.V. is ISO 14001: 2015 gecertificeerd door TÜV en erkend door het Vlaamse Gewest (OVAM en Dep. Omgeving), het Brusselse Gewest (BIM), het Waalse Gewest (DGRNE-OWD) en door de overheid van Luxemburg (MEV).

BIJLAGE 5

Toetsingstabellen grond en grondwater

Tabel 1: Gemeten gehalten in grond met beoordeling conform de Wet Bodembescherming

Grondmonster		MM1			MM2			MM3		
Grondsoort		Klei			Klei			Klei		
Zintuiglijke bijmengingen		geen olie-water reactie			geen olie-water reactie			geen olie-water reactie		
Certificaatcode		2022020971			2022020971			2022020971		
Boring(en)		26, 27, 28, 29, 41, 42, 43, 44, 45, 46			25, 30, 31, 32, 33, 34, 35, 38, 39, 40			22, 23, 24, 36, 37, 55, 56, 57		
Traject (m -mv)		0,00 - 0,50			0,00 - 0,50			0,00 - 0,50		
Humus	% ds	1,70			2,40			2,10		
Lutum	% ds	21,6			13,60			19,70		
Datum van toetsing		23-2-2022			23-2-2022			23-2-2022		
Monsterconclusie		Voldoet aan Achtergrondwaarde			Voldoet aan Achtergrondwaarde			Voldoet aan Achtergrondwaarde		
		Meetw	GSSD	Index	Meetw	GSSD	Index	Meetw	GSSD	Index
METALEN										
Kobalt	mg/kg ds	6	7	-0,05	4,9	7,6	-0,04	5,2	6,2	-0,05
Nikkel	mg/kg ds	16	18	-0,27	12	18	-0,26	14	16	-0,28
Koper	mg/kg ds	12	15	-0,17	16	23	-0,11	15	19	-0,14
Zink	mg/kg ds	46	55	-0,15	41	61	-0,14	44	55	-0,15
Molybdeen	mg/kg ds	<1,5	<1,1	-0	<1,5	<1,1	-0	<1,5	<1,1	-0
Cadmium	mg/kg ds	<0,2	<0,2	-0,03	0,23	0,33	-0,02	0,21	0,28	-0,03
Barium	mg/kg ds	22	25 ⁽⁶⁾		<20	<22 ⁽⁶⁾		20	24 ⁽⁶⁾	
Kwik	mg/kg ds	<0,05	<0,04	-0	<0,05	<0,04	-0	<0,05	<0,04	-0
Lood	mg/kg ds	16	18	-0,07	15	19	-0,06	15	18	-0,07
PAK										
Naftaleen	mg/kg ds	<0,05	<0,04		<0,05	<0,04		<0,05	<0,04	
Anthraceen	mg/kg ds	<0,05	<0,04		<0,05	<0,04		<0,05	<0,04	
Fenanthreen	mg/kg ds	<0,05	<0,04		<0,05	<0,04		<0,05	<0,04	
Fluorantheen	mg/kg ds	<0,05	<0,04		<0,05	<0,04		<0,05	<0,04	
Chryseen	mg/kg ds	<0,05	<0,04		<0,05	<0,04		<0,05	<0,04	
Benzo(a)anthraceen	mg/kg ds	<0,05	<0,04		<0,05	<0,04		<0,05	<0,04	
Benzo(a)pyreen	mg/kg ds	<0,05	<0,04		<0,05	<0,04		<0,05	<0,04	
Benzo(k)fluorantheen	mg/kg ds	<0,05	<0,04		<0,05	<0,04		<0,05	<0,04	
Indeno-(1,2,3-c,d)pyreen	mg/kg ds	<0,05	<0,04		<0,05	<0,04		<0,05	<0,04	
Benzo(g,h,i)peryleen	mg/kg ds	<0,05	<0,04		<0,05	<0,04		<0,05	<0,04	
PAK 10 VROM	mg/kg ds		<0,35	-0,03		<0,35	-0,03		<0,35	-0,03
GECHLOREERDE KOOLWATERSTOFFEN										
PCB (som 7)	mg/kg ds		<0,025	0		<0,020	0		<0,023	0
PCB 28	mg/kg ds	<0,001	<0,004		<0,001	<0,003		<0,001	<0,003	
PCB 52	mg/kg ds	<0,001	<0,004		<0,001	<0,003		<0,001	<0,003	
PCB 101	mg/kg ds	<0,001	<0,004		<0,001	<0,003		<0,001	<0,003	
PCB 118	mg/kg ds	<0,001	<0,004		<0,001	<0,003		<0,001	<0,003	
PCB 138	mg/kg ds	<0,001	<0,004		<0,001	<0,003		<0,001	<0,003	
PCB 153	mg/kg ds	<0,001	<0,004		<0,001	<0,003		<0,001	<0,003	
PCB 180	mg/kg ds	<0,001	<0,004		<0,001	<0,003		<0,001	<0,003	
OVERIG										
Gloeirest	% (m/m) ds	97			97			97		
Droge stof	% m/m	79,3			79,9			79,9		
Lutum	%	21,6			13,6			19,7		
Organische stof (humus)	%	1,7			2,4			2,1		
OVERIGE (ORGANISCHE) VERBINDINGEN										
Minerale olie C10 - C12	mg/kg ds	<3	11 ⁽⁶⁾		<3	9 ⁽⁶⁾		<3	10 ⁽⁶⁾	
Minerale olie C10 - C40	mg/kg ds	<35	<123	-0,01	<35	<102	-0,02	<35	<117	-0,02
Minerale olie C12 - C16	mg/kg ds	<5	18 ⁽⁶⁾		<5	15 ⁽⁶⁾		<5	17 ⁽⁶⁾	
Minerale olie C16 - C21	mg/kg ds	<5	18 ⁽⁶⁾		<5	15 ⁽⁶⁾		<5	17 ⁽⁶⁾	
Minerale olie C21 - C30	mg/kg ds	<11	39 ⁽⁶⁾		<11	32 ⁽⁶⁾		<11	37 ⁽⁶⁾	
Minerale olie C30 - C35	mg/kg ds	<5	18 ⁽⁶⁾		5,6	23,3 ⁽⁶⁾		<5	17 ⁽⁶⁾	
Minerale olie C35 - C40	mg/kg ds	<6	21 ⁽⁶⁾		<6	18 ⁽⁶⁾		<6	20 ⁽⁶⁾	

Tabel 2: Gemeten gehalten in grond met beoordeling conform de Wet Bodembescherming

Grondmonster		MM4			MM5			MM6		
Grondsoort		Klei			Klei			Klei		
Zintuiglijke bijmengingen		geen olie-water reactie			geen olie-water reactie			laagjes roest, matig zandhoudend, geen olie-water reactie		
Certificaatcode		2022020971			2022020971			2022020971		
Boring(en)		18, 19, 20, 58, 59, 60, 61, 62			21, 47, 48, 49, 50, 51, 52, 53, 54, 67			18, 18, 19, 20, 23, 24, 24, 25, 34, 34		
Traject (m -mv)		0,00 - 0,50			0,00 - 0,50			0,50 - 1,50		
Humus	% ds	2,00			2,60			0,80		
Lutum	% ds	16,30			20,0			12,30		
Datum van toetsing		23-2-2022			23-2-2022			23-2-2022		
Monsterconclusie		Voldoet aan Achtergrondwaarde			Voldoet aan Achtergrondwaarde			Voldoet aan Achtergrondwaarde		
		Meetw	GSSD	Index	Meetw	GSSD	Index	Meetw	GSSD	Index
METALEN										
Kobalt	mg/kg ds	5,4	7,4	-0,04	6,1	7,2	-0,04	4,2	6,9	-0,05
Nikkel	mg/kg ds	13	17	-0,27	14	16	-0,29	9,9	15,5	-0,3
Koper	mg/kg ds	13	18	-0,15	17	21	-0,12	5,2	7,9	-0,21
Zink	mg/kg ds	40	55	-0,15	48	59	-0,14	25	39	-0,17
Molybdeen	mg/kg ds	<1,5	<1,1	-0	<1,5	<1,1	-0	<1,5	<1,1	-0
Cadmium	mg/kg ds	<0,2	<0,2	-0,03	0,25	0,33	-0,02	<0,2	<0,2	-0,03
Barium	mg/kg ds	<20	<19 ⁽⁶⁾		<20	<17 ⁽⁶⁾		<20	<24 ⁽⁶⁾	
Kwik	mg/kg ds	<0,05	<0,04	-0	0,052	0,058	-0	<0,05	<0,04	-0
Lood	mg/kg ds	12	15	-0,07	17	20	-0,06	<10	<9	-0,08
PAK										
Naftaleen	mg/kg ds	<0,05	<0,04		<0,05	<0,04		<0,05	<0,04	
Anthraceen	mg/kg ds	<0,05	<0,04		<0,05	<0,04		<0,05	<0,04	
Fenanthreen	mg/kg ds	<0,05	<0,04		<0,05	<0,04		<0,05	<0,04	
Fluorantheen	mg/kg ds	<0,05	<0,04		<0,05	<0,04		<0,05	<0,04	
Chryseen	mg/kg ds	<0,05	<0,04		<0,05	<0,04		<0,05	<0,04	
Benzo(a)anthraceen	mg/kg ds	<0,05	<0,04		<0,05	<0,04		<0,05	<0,04	
Benzo(a)pyreen	mg/kg ds	<0,05	<0,04		<0,05	<0,04		<0,05	<0,04	
Benzo(k)fluorantheen	mg/kg ds	<0,05	<0,04		<0,05	<0,04		<0,05	<0,04	
Indeno-(1,2,3-c,d)pyreen	mg/kg ds	<0,05	<0,04		<0,05	<0,04		<0,05	<0,04	
Benzo(g,h,i)peryleen	mg/kg ds	<0,05	<0,04		<0,05	<0,04		<0,05	<0,04	
PAK 10 VROM	mg/kg ds		<0,35	-0,03		<0,35	-0,03		<0,35	-0,03
GECHLOREERDE KOOLWATERSTOFFEN										
PCB (som 7)	mg/kg ds		<0,025	0		<0,019	-0		<0,025	0
PCB 28	mg/kg ds	<0,001	<0,004		<0,001	<0,003		<0,001	<0,004	
PCB 52	mg/kg ds	<0,001	<0,004		<0,001	<0,003		<0,001	<0,004	
PCB 101	mg/kg ds	<0,001	<0,004		<0,001	<0,003		<0,001	<0,004	
PCB 118	mg/kg ds	<0,001	<0,004		<0,001	<0,003		<0,001	<0,004	
PCB 138	mg/kg ds	<0,001	<0,004		<0,001	<0,003		<0,001	<0,004	
PCB 153	mg/kg ds	<0,001	<0,004		<0,001	<0,003		<0,001	<0,004	
PCB 180	mg/kg ds	<0,001	<0,004		<0,001	<0,003		<0,001	<0,004	
OVERIG										
Gloeirest	% (m/m) ds	97			96			98		
Droge stof	% m/m	80,8			78,3			80,1		
Lutum	%	16,3			20			12,3		
Organische stof (humus)	%	2			2,6			0,8		
OVERIGE (ORGANISCHE) VERBINDINGEN										
Minerale olie C10 - C12	mg/kg ds	<3	11 ⁽⁶⁾		<3	8 ⁽⁶⁾		<3	11 ⁽⁶⁾	
Minerale olie C10 - C40	mg/kg ds	<35	<123	-0,01	<35	<94	-0,02	<35	<123	-0,01
Minerale olie C12 - C16	mg/kg ds	<5	18 ⁽⁶⁾		<5	13 ⁽⁶⁾		<5	18 ⁽⁶⁾	
Minerale olie C16 - C21	mg/kg ds	<5	18 ⁽⁶⁾		<5	13 ⁽⁶⁾		<5	18 ⁽⁶⁾	
Minerale olie C21 - C30	mg/kg ds	<11	39 ⁽⁶⁾		<11	30 ⁽⁶⁾		<11	39 ⁽⁶⁾	
Minerale olie C30 - C35	mg/kg ds	<5	18 ⁽⁶⁾		<5	13 ⁽⁶⁾		<5	18 ⁽⁶⁾	
Minerale olie C35 - C40	mg/kg ds	<6	21 ⁽⁶⁾		<6	16 ⁽⁶⁾		<6	21 ⁽⁶⁾	

Tabel 3: Gemeten gehalten in grond met beoordeling conform de Wet Bodembescherming

Grondmonster		MM7			MM8			MM9		
Grondsoort		Klei			Zand			Zand		
Zintuiglijke bijmengingen		laagjes roest, geen olie-water reactie			laagjes roest, geen olie-water reactie			sporen klei, laagjes roest, geen olie-water reactie		
Certificaatcode		2022020971			2022020971			2022020971		
Boring(en)		26, 27, 27, 29, 43, 44, 44, 47, 67, 67			21, 21, 22, 22, 41, 41, 46, 46			25, 60, 60, 62, 62		
Traject (m -mv)		0,50 - 1,50			0,50 - 1,50			0,50 - 1,50		
Humus	% ds	2,10			0,70			0,80		
Lutum	% ds	23,5			3,60			6,40		
Datum van toetsing		23-2-2022			23-2-2022			23-2-2022		
Monsterconclusie		Voldoet aan Achtergrondwaarde			Voldoet aan Achtergrondwaarde			Voldoet aan Achtergrondwaarde		
		Meetw	GSSD	Index	Meetw	GSSD	Index	Meetw	GSSD	Index
METALEN										
Kobalt	mg/kg ds	6,5	6,8	-0,05	<3	<6	-0,05	<3	<5	-0,06
Nikkel	mg/kg ds	17	18	-0,27	<4	<7	-0,43	4,8	10,2	-0,38
Koper	mg/kg ds	7,5	8,9	-0,21	<5	<7	-0,22	<5	<6	-0,22
Zink	mg/kg ds	43	49	-0,16	<20	<31	-0,19	<20	<27	-0,19
Molybdeen	mg/kg ds	<1,5	<1,1	-0	<1,5	<1,1	-0	<1,5	<1,1	-0
Cadmium	mg/kg ds	<0,2	<0,2	-0,03	<0,2	<0,2	-0,03	<0,2	<0,2	-0,03
Barium	mg/kg ds	21	22 ⁽⁶⁾		<20	<45 ⁽⁶⁾		<20	<35 ⁽⁶⁾	
Kwik	mg/kg ds	<0,05	<0,04	-0	<0,05	<0,05	-0	<0,05	<0,05	-0
Lood	mg/kg ds	13	15	-0,07	<10	<11	-0,08	<10	<10	-0,08
PAK										
Naftaleen	mg/kg ds	<0,05	<0,04		<0,05	<0,04		<0,05	<0,04	
Anthraceen	mg/kg ds	<0,05	<0,04		<0,05	<0,04		<0,05	<0,04	
Fenanthreen	mg/kg ds	<0,05	<0,04		<0,05	<0,04		<0,05	<0,04	
Fluorantheen	mg/kg ds	<0,05	<0,04		<0,05	<0,04		<0,05	<0,04	
Chryseen	mg/kg ds	<0,05	<0,04		<0,05	<0,04		<0,05	<0,04	
Benzo(a)anthraceen	mg/kg ds	<0,05	<0,04		<0,05	<0,04		<0,05	<0,04	
Benzo(a)pyreen	mg/kg ds	<0,05	<0,04		<0,05	<0,04		<0,05	<0,04	
Benzo(k)fluorantheen	mg/kg ds	<0,05	<0,04		<0,05	<0,04		<0,05	<0,04	
Indeno-(1,2,3-c,d)pyreen	mg/kg ds	<0,05	<0,04		<0,05	<0,04		<0,05	<0,04	
Benzo(g,h,i)peryleen	mg/kg ds	<0,05	<0,04		<0,05	<0,04		<0,05	<0,04	
PAK 10 VROM	mg/kg ds		<0,35	-0,03		<0,35	-0,03		<0,35	-0,03
GECHLOREERDE KOOLWATERSTOFFEN										
PCB (som 7)	mg/kg ds		<0,023	0		<0,025	0		<0,025	0
PCB 28	mg/kg ds	<0,001	<0,003		<0,001	<0,004		<0,001	<0,004	
PCB 52	mg/kg ds	<0,001	<0,003		<0,001	<0,004		<0,001	<0,004	
PCB 101	mg/kg ds	<0,001	<0,003		<0,001	<0,004		<0,001	<0,004	
PCB 118	mg/kg ds	<0,001	<0,003		<0,001	<0,004		<0,001	<0,004	
PCB 138	mg/kg ds	<0,001	<0,003		<0,001	<0,004		<0,001	<0,004	
PCB 153	mg/kg ds	<0,001	<0,003		<0,001	<0,004		<0,001	<0,004	
PCB 180	mg/kg ds	<0,001	<0,003		<0,001	<0,004		<0,001	<0,004	
OVERIG										
Gloeirest	% (m/m) ds	96			99			99		
Droge stof	% m/m	74,4			81,5			80,9		
Lutum	%	23,5			3,6			6,4		
Organische stof (humus)	%	2,1			<0,7			0,8		
OVERIGE (ORGANISCHE) VERBINDINGEN										
Minerale olie C10 - C12	mg/kg ds	<3	10 ⁽⁶⁾		<3	11 ⁽⁶⁾		<3	11 ⁽⁶⁾	
Minerale olie C10 - C40	mg/kg ds	<35	<117	-0,02	<35	<123	-0,01	<35	<123	-0,01
Minerale olie C12 - C16	mg/kg ds	<5	17 ⁽⁶⁾		<5	18 ⁽⁶⁾		<5	18 ⁽⁶⁾	
Minerale olie C16 - C21	mg/kg ds	<5	17 ⁽⁶⁾		<5	18 ⁽⁶⁾		<5	18 ⁽⁶⁾	
Minerale olie C21 - C30	mg/kg ds	<11	37 ⁽⁶⁾		<11	39 ⁽⁶⁾		<11	39 ⁽⁶⁾	
Minerale olie C30 - C35	mg/kg ds	<5	17 ⁽⁶⁾		<5	18 ⁽⁶⁾		<5	18 ⁽⁶⁾	
Minerale olie C35 - C40	mg/kg ds	<6	20 ⁽⁶⁾		<6	21 ⁽⁶⁾		<6	21 ⁽⁶⁾	

Tabel 4: Gemeten gehalten in grond met beoordeling conform de Wet Bodembescherming

Grondmonster		MM10	MM11	MM12
Grondsoort		Klei	Klei	Klei
Zintuiglijke bijmengingen		geen olie-water reactie	geen olie-water reactie	geen olie-water reactie
Certificaatcode		2022022274	2022022274	2022022274
Boring(en)		01, 02, 118, 119, 120, 121, 130, 131, 132, 133	03, 04, 122, 123, 124, 125, 126, 127, 128, 129	101, 102, 103, 106, 108, 109, 110, 111, 114, 116
Traject (m -mv)		0,00 - 0,50	0,00 - 0,50	0,00 - 0,50
Humus	% ds	2,10	2,20	2,40
Lutum	% ds	17,20	19,00	19,60
Datum van toetsing		23-2-2022	23-2-2022	23-2-2022
Monsterconclusie		Voldoet aan Achtergrondwaarde	Voldoet aan Achtergrondwaarde	Voldoet aan Achtergrondwaarde
		Meetw GSSD Index	Meetw GSSD Index	Meetw GSSD Index
METALEN				
Kobalt	mg/kg ds	4,9 6,5 -0,05	5 6 -0,05	5,2 6,3 -0,05
Nikkel	mg/kg ds	13 17 -0,28	12 14 -0,32	14 17 -0,28
Koper	mg/kg ds	16 22 -0,12	19 25 -0,1	15 19 -0,14
Zink	mg/kg ds	42 56 -0,14	43 55 -0,15	45 56 -0,14
Molybdeen	mg/kg ds	<1,5 <1,1 -0	<1,5 <1,1 -0	<1,5 <1,1 -0
Cadmium	mg/kg ds	0,22 0,31 -0,02	0,21 0,28 -0,03	0,23 0,31 -0,02
Barium	mg/kg ds	<20 <19 ⁽⁶⁾	<20 <17 ⁽⁶⁾	<20 <17 ⁽⁶⁾
Kwik	mg/kg ds	<0,05 <0,04 -0	<0,05 <0,04 -0	<0,05 <0,04 -0
Lood	mg/kg ds	14 17 -0,07	15 18 -0,07	15 18 -0,07
PAK				
Naftaleen	mg/kg ds	<0,05 <0,04	<0,05 <0,04	<0,05 <0,04
Anthraceen	mg/kg ds	<0,05 <0,04	<0,05 <0,04	<0,05 <0,04
Fenanthreen	mg/kg ds	<0,05 <0,04	<0,05 <0,04	<0,05 <0,04
Fluorantheen	mg/kg ds	<0,05 <0,04	0,054 0,054	<0,05 <0,04
Chryseen	mg/kg ds	<0,05 <0,04	<0,05 <0,04	<0,05 <0,04
Benzo(a)anthraceen	mg/kg ds	<0,05 <0,04	<0,05 <0,04	<0,05 <0,04
Benzo(a)pyreen	mg/kg ds	<0,05 <0,04	<0,05 <0,04	<0,05 <0,04
Benzo(k)fluorantheen	mg/kg ds	<0,05 <0,04	<0,05 <0,04	<0,05 <0,04
Indeno-(1,2,3-c,d)pyreen	mg/kg ds	<0,05 <0,04	<0,05 <0,04	<0,05 <0,04
Benzo(g,h,i)peryleen	mg/kg ds	<0,05 <0,04	<0,05 <0,04	<0,05 <0,04
PAK 10 VROM	mg/kg ds	<0,35 -0,03	0,37 -0,03	<0,35 -0,03
GECHLOREERDE KOOLWATERSTOFFEN				
PCB (som 7)	mg/kg ds	<0,023 0	<0,022 0	<0,020 0
PCB 28	mg/kg ds	<0,001 <0,003	<0,001 <0,003	<0,001 <0,003
PCB 52	mg/kg ds	<0,001 <0,003	<0,001 <0,003	<0,001 <0,003
PCB 101	mg/kg ds	<0,001 <0,003	<0,001 <0,003	<0,001 <0,003
PCB 118	mg/kg ds	<0,001 <0,003	<0,001 <0,003	<0,001 <0,003
PCB 138	mg/kg ds	<0,001 <0,003	<0,001 <0,003	<0,001 <0,003
PCB 153	mg/kg ds	<0,001 <0,003	<0,001 <0,003	<0,001 <0,003
PCB 180	mg/kg ds	<0,001 <0,003	<0,001 <0,003	<0,001 <0,003
OVERIG				
Gloeirest	% (m/m) ds	97	96	96
Droge stof	% m/m	80,7	81,1	80,5
Lutum	%	17,2	19	19,6
Organische stof (humus)	%	2,1	2,2	2,4
OVERIGE (ORGANISCHE) VERBINDINGEN				
Minerale olie C10 - C12	mg/kg ds	<3 10 ⁽⁶⁾	<3 10 ⁽⁶⁾	<3 9 ⁽⁶⁾
Minerale olie C10 - C40	mg/kg ds	<35 <117 -0,02	<35 <111 -0,02	<35 <102 -0,02
Minerale olie C12 - C16	mg/kg ds	<5 17 ⁽⁶⁾	<5 16 ⁽⁶⁾	<5 15 ⁽⁶⁾
Minerale olie C16 - C21	mg/kg ds	<5 17 ⁽⁶⁾	<5 16 ⁽⁶⁾	<5 15 ⁽⁶⁾
Minerale olie C21 - C30	mg/kg ds	<11 37 ⁽⁶⁾	<11 35 ⁽⁶⁾	<11 32 ⁽⁶⁾
Minerale olie C30 - C35	mg/kg ds	<5 17 ⁽⁶⁾	<5 16 ⁽⁶⁾	<5 15 ⁽⁶⁾
Minerale olie C35 - C40	mg/kg ds	<6 20 ⁽⁶⁾	<6 19 ⁽⁶⁾	<6 18 ⁽⁶⁾

Tabel 5: Gemeten gehalten in grond met beoordeling conform de Wet Bodembescherming

Grondmonster		MM13	MM14	MM15						
Grondsoort		Klei	Klei	Klei						
Zintuiglijke bijmengingen		laagjes roest, geen olie-water reactie	laagjes roest, geen olie-water reactie	geen olie-water reactie						
Certificaatcode		2022022274	2022022274	2022023092						
Boring(en)		01, 01, 02, 02	03, 03, 04, 04, 129, 129	05, 06, 07, 08, 104, 112, 113, 117						
Traject (m -mv)		0,50 - 1,50	0,50 - 1,50	0,00 - 0,50						
Humus	% ds	1,20	0,70	2,10						
Lutum	% ds	3,50	6,80	21,8						
Datum van toetsing		23-2-2022	23-2-2022	24-2-2022						
Monsterconclusie		Voldoet aan Achtergrondwaarde	Voldoet aan Achtergrondwaarde	Voldoet aan Achtergrondwaarde						
		Meetw GSSD Index	Meetw GSSD Index	Meetw GSSD Index						
METALEN										
Kobalt	mg/kg ds	<3	<6	-0,05	<3	<5	-0,06	5,6	6,2	-0,05
Nikkel	mg/kg ds	5,7	14,8	-0,31	4,4	9,2	-0,4	14	15	-0,3
Koper	mg/kg ds	<5	<7	-0,22	<5	<6	-0,23	15	18	-0,14
Zink	mg/kg ds	<20	<31	-0,19	<20	<27	-0,2	45	53	-0,15
Molybdeen	mg/kg ds	<1,5	<1,1	-0	<1,5	<1,1	-0	<1,5	<1,1	-0
Cadmium	mg/kg ds	<0,2	<0,2	-0,03	<0,2	<0,2	-0,03	0,25	0,33	-0,02
Barium	mg/kg ds	<20	<46 ⁽⁶⁾		<20	<34 ⁽⁶⁾		23	26 ⁽⁶⁾	
Kwik	mg/kg ds	<0,05	<0,05	-0	<0,05	<0,05	-0	<0,05	<0,04	-0
Lood	mg/kg ds	<10	<11	-0,08	<10	<10	-0,08	16	18	-0,07
PAK										
Naftaleen	mg/kg ds	<0,05	<0,04		<0,05	<0,04		<0,05	<0,04	
Anthraceen	mg/kg ds	<0,05	<0,04		<0,05	<0,04		<0,05	<0,04	
Fenanthreen	mg/kg ds	<0,05	<0,04		<0,05	<0,04		<0,05	<0,04	
Fluorantheen	mg/kg ds	<0,05	<0,04		<0,05	<0,04		<0,05	<0,04	
Chryseen	mg/kg ds	<0,05	<0,04		<0,05	<0,04		<0,05	<0,04	
Benzo(a)anthraceen	mg/kg ds	<0,05	<0,04		<0,05	<0,04		<0,05	<0,04	
Benzo(a)pyreen	mg/kg ds	<0,05	<0,04		<0,05	<0,04		<0,05	<0,04	
Benzo(k)fluorantheen	mg/kg ds	<0,05	<0,04		<0,05	<0,04		<0,05	<0,04	
Indeno-(1,2,3-c,d)pyreen	mg/kg ds	<0,05	<0,04		<0,05	<0,04		<0,05	<0,04	
Benzo(g,h,i)peryleen	mg/kg ds	<0,05	<0,04		<0,05	<0,04		<0,05	<0,04	
PAK 10 VROM	mg/kg ds		<0,35	-0,03		<0,35	-0,03		<0,35	-0,03
GECHLOREERDE KOOLWATERSTOFFEN										
PCB (som 7)	mg/kg ds		<0,025	0		<0,025	0		<0,023	0
PCB 28	mg/kg ds	<0,001	<0,004		<0,001	<0,004		<0,001	<0,003	
PCB 52	mg/kg ds	<0,001	<0,004		<0,001	<0,004		<0,001	<0,003	
PCB 101	mg/kg ds	<0,001	<0,004		<0,001	<0,004		<0,001	<0,003	
PCB 118	mg/kg ds	<0,001	<0,004		<0,001	<0,004		<0,001	<0,003	
PCB 138	mg/kg ds	<0,001	<0,004		<0,001	<0,004		<0,001	<0,003	
PCB 153	mg/kg ds	<0,001	<0,004		<0,001	<0,004		<0,001	<0,003	
PCB 180	mg/kg ds	<0,001	<0,004		<0,001	<0,004		<0,001	<0,003	
OVERIG										
Gloeirest	% (m/m) ds	99			99			96		
Droge stof	% m/m	80,9			81,9			81,2		
Lutum	%	3,5			6,8			21,8		
Organische stof (humus)	%	1,2			<0,7			2,1		
OVERIGE (ORGANISCHE) VERBINDINGEN										
Minerale olie C10 - C12	mg/kg ds	<3	11 ⁽⁶⁾		<3	11 ⁽⁶⁾		4,7	22,4 ⁽⁶⁾	
Minerale olie C10 - C40	mg/kg ds	<35	<123	-0,01	<35	<123	-0,01	<35	<117	-0,02
Minerale olie C12 - C16	mg/kg ds	<5	18 ⁽⁶⁾		<5	18 ⁽⁶⁾		<5	17 ⁽⁶⁾	
Minerale olie C16 - C21	mg/kg ds	<5	18 ⁽⁶⁾		<5	18 ⁽⁶⁾		<5	17 ⁽⁶⁾	
Minerale olie C21 - C30	mg/kg ds	<11	39 ⁽⁶⁾		<11	39 ⁽⁶⁾		<11	37 ⁽⁶⁾	
Minerale olie C30 - C35	mg/kg ds	<5	18 ⁽⁶⁾		<5	18 ⁽⁶⁾		<5	17 ⁽⁶⁾	
Minerale olie C35 - C40	mg/kg ds	<6	21 ⁽⁶⁾		<6	21 ⁽⁶⁾		<6	20 ⁽⁶⁾	

Tabel 6: Gemeten gehalten in grond met beoordeling conform de Wet Bodembescherming

Grondmonster		MM16	MM17	MM18
Grondsoort		Zand	Zand	Klei
Zintuiglijke bijmengingen		geen olie-water reactie	geen olie-water reactie	geen olie-water reactie
Certificaatcode		2022023092	2022023092	2022023092
Boring(en)		05, 05, 06, 06, 08	07, 104	09, 10, 100, 78, 95, 96, 98, 99
Traject (m -mv)		0,50 - 1,50	0,50 - 1,00	0,00 - 0,50
Humus	% ds	0,70	0,70	2,50
Lutum	% ds	5,70	5,10	24,9
Datum van toetsing		24-2-2022	24-2-2022	24-2-2022
Monsterconclusie		Voldoet aan Achtergrondwaarde		
		Meetw	GSSD	Index
		Meetw	GSSD	Index
		Meetw	GSSD	Index
METALEN				
Kobalt	mg/kg ds	<3	<5	-0,06
Nikkel	mg/kg ds	<4	<6	-0,44
Koper	mg/kg ds	<5	<6	-0,22
Zink	mg/kg ds	<20	<28	-0,19
Molybdeen	mg/kg ds	<1,5	<1,1	-0
Cadmium	mg/kg ds	<0,2	<0,2	-0,03
Barium	mg/kg ds	<20	<37 ⁽⁶⁾	
Kwik	mg/kg ds	<0,05	<0,05	-0
Lood	mg/kg ds	<10	<10	-0,08
PAK				
Naftaleen	mg/kg ds	<0,05	<0,04	
Anthraceen	mg/kg ds	<0,05	<0,04	
Fenanthreen	mg/kg ds	<0,05	<0,04	
Fluorantheen	mg/kg ds	<0,05	<0,04	
Chryseen	mg/kg ds	<0,05	<0,04	
Benzo(a)anthraceen	mg/kg ds	<0,05	<0,04	
Benzo(a)pyreen	mg/kg ds	<0,05	<0,04	
Benzo(k)fluorantheen	mg/kg ds	<0,05	<0,04	
Indeno-(1,2,3-c,d)pyreen	mg/kg ds	<0,05	<0,04	
Benzo(g,h,i)peryleen	mg/kg ds	<0,05	<0,04	
PAK 10 VROM	mg/kg ds		<0,35	-0,03
GECHLOREERDE KOOLWATERSTOFFEN				
PCB (som 7)	mg/kg ds		<0,025	0
PCB 28	mg/kg ds	<0,001	<0,004	
PCB 52	mg/kg ds	<0,001	<0,004	
PCB 101	mg/kg ds	<0,001	<0,004	
PCB 118	mg/kg ds	<0,001	<0,004	
PCB 138	mg/kg ds	<0,001	<0,004	
PCB 153	mg/kg ds	<0,001	<0,004	
PCB 180	mg/kg ds	<0,001	<0,004	
OVERIG				
Gloeirest	% (m/m) ds	99		
Droge stof	% m/m	81,9	82,5	
Lutum	%	5,7	5,1	
Organische stof (humus)	%	<0,7	<0,7	
OVERIGE (ORGANISCHE) VERBINDINGEN				
Minerale olie C10 - C12	mg/kg ds	<3	11 ⁽⁶⁾	
Minerale olie C10 - C40	mg/kg ds	<35	<123	-0,01
Minerale olie C12 - C16	mg/kg ds	<5	18 ⁽⁶⁾	
Minerale olie C16 - C21	mg/kg ds	<5	18 ⁽⁶⁾	
Minerale olie C21 - C30	mg/kg ds	<11	39 ⁽⁶⁾	
Minerale olie C30 - C35	mg/kg ds	<5	18 ⁽⁶⁾	
Minerale olie C35 - C40	mg/kg ds	<6	21 ⁽⁶⁾	

Tabel 7: Gemeten gehalten in grond met beoordeling conform de Wet Bodembescherming

Grondmonster		MM19	MM20	MM21
Grondsoort		Klei	Klei	Klei
Zintuiglijke bijmengingen		geen olie-water reactie	geen olie-water reactie	geen olie-water reactie
Certificaatcode		2022023092	2022023092	2022023092
Boring(en)		13, 83, 84, 90, 91, 92, 93, 94	11, 12, 85, 86, 87, 88, 89	14, 17, 64, 65, 72, 73, 74, 75, 76, 79
Traject (m -mv)		0,00 - 0,50	0,00 - 0,50	0,00 - 0,50
Humus	% ds	2,10	2,80	2,10
Lutum	% ds	18,60	27,2	25,9
Datum van toetsing		24-2-2022	24-2-2022	24-2-2022
Monsterconclusie		Voldoet aan Achtergrondwaarde	Voldoet aan Achtergrondwaarde	Voldoet aan Achtergrondwaarde
		Meetw GSSD Index	Meetw GSSD Index	Meetw GSSD Index
METALEN				
Kobalt	mg/kg ds	6,2 7,7 -0,04	8 7 -0,04	5,5 5,4 -0,06
Nikkel	mg/kg ds	15 18 -0,26	20 19 -0,25	15 15 -0,31
Koper	mg/kg ds	14 18 -0,14	20 22 -0,12	15 17 -0,15
Zink	mg/kg ds	46 59 -0,14	61 63 -0,13	48 51 -0,15
Molybdeen	mg/kg ds	<1,5 <1,1 -0	<1,5 <1,1 -0	<1,5 <1,1 -0
Cadmium	mg/kg ds	0,21 0,29 -0,03	0,3 0,4 -0,02	0,24 0,30 -0,02
Barium	mg/kg ds	22 28 ⁽⁶⁾	31 29 ⁽⁶⁾	21 20 ⁽⁶⁾
Kwik	mg/kg ds	<0,05 <0,04 -0	0,053 0,054 -0	<0,05 <0,04 -0
Lood	mg/kg ds	16 19 -0,06	23 24 -0,05	16 17 -0,07
PAK				
Naftaleen	mg/kg ds	<0,05 <0,04	<0,05 <0,04	<0,05 <0,04
Anthraceen	mg/kg ds	<0,05 <0,04	<0,05 <0,04	<0,05 <0,04
Fenanthreen	mg/kg ds	<0,05 <0,04	<0,05 <0,04	<0,05 <0,04
Fluorantheen	mg/kg ds	<0,05 <0,04	<0,05 <0,04	0,055 0,055
Chryseen	mg/kg ds	<0,05 <0,04	<0,05 <0,04	<0,05 <0,04
Benzo(a)anthraceen	mg/kg ds	<0,05 <0,04	<0,05 <0,04	<0,05 <0,04
Benzo(a)pyreen	mg/kg ds	<0,05 <0,04	<0,05 <0,04	<0,05 <0,04
Benzo(k)fluorantheen	mg/kg ds	<0,05 <0,04	<0,05 <0,04	<0,05 <0,04
Indeno-(1,2,3-c,d)pyreen	mg/kg ds	<0,05 <0,04	<0,05 <0,04	<0,05 <0,04
Benzo(g,h,i)peryleen	mg/kg ds	<0,05 <0,04	<0,05 <0,04	<0,05 <0,04
PAK 10 VROM	mg/kg ds	<0,35 -0,03	<0,35 -0,03	0,37 -0,03
GECHLOREERDE KOOLWATERSTOFFEN				
PCB (som 7)	mg/kg ds	<0,023 0	<0,018 -0	<0,023 0
PCB 28	mg/kg ds	<0,001 <0,003	<0,001 <0,003	<0,001 <0,003
PCB 52	mg/kg ds	<0,001 <0,003	<0,001 <0,003	<0,001 <0,003
PCB 101	mg/kg ds	<0,001 <0,003	<0,001 <0,003	<0,001 <0,003
PCB 118	mg/kg ds	<0,001 <0,003	<0,001 <0,003	<0,001 <0,003
PCB 138	mg/kg ds	<0,001 <0,003	<0,001 <0,003	<0,001 <0,003
PCB 153	mg/kg ds	<0,001 <0,003	<0,001 <0,003	<0,001 <0,003
PCB 180	mg/kg ds	<0,001 <0,003	<0,001 <0,003	<0,001 <0,003
OVERIG				
Gloeirest	% (m/m) ds	97	95	96
Droge stof	% m/m	80,5	78,5	80,1
Lutum	%	18,6	27,2	25,9
Organische stof (humus)	%	2,1	2,8	2,1
OVERIGE (ORGANISCHE) VERBINDINGEN				
Minerale olie C10 - C12	mg/kg ds	<3 10 ⁽⁶⁾	<3 8 ⁽⁶⁾	5,9 28,1 ⁽⁶⁾
Minerale olie C10 - C40	mg/kg ds	<35 <117 -0,02	<35 <88 -0,02	<35 <117 -0,02
Minerale olie C12 - C16	mg/kg ds	<5 17 ⁽⁶⁾	<5 13 ⁽⁶⁾	<5 17 ⁽⁶⁾
Minerale olie C16 - C21	mg/kg ds	<5 17 ⁽⁶⁾	<5 13 ⁽⁶⁾	<5 17 ⁽⁶⁾
Minerale olie C21 - C30	mg/kg ds	<11 37 ⁽⁶⁾	<11 28 ⁽⁶⁾	<11 37 ⁽⁶⁾
Minerale olie C30 - C35	mg/kg ds	<5 17 ⁽⁶⁾	<5 13 ⁽⁶⁾	7,2 34,3 ⁽⁶⁾
Minerale olie C35 - C40	mg/kg ds	<6 20 ⁽⁶⁾	<6 15 ⁽⁶⁾	<6 20 ⁽⁶⁾

Tabel 8: Gemeten gehalten in grond met beoordeling conform de Wet Bodembescherming

Grondmonster		MM22			MM23			MM24		
Grondsoort		Klei			Zand			Klei		
Zintuiglijke bijmengingen		geen olie-water reactie			geen olie-water reactie			geen olie-water reactie		
Certificaatcode		2022023092			2022023092			2022023092		
Boring(en)		15, 16, 66, 68, 69, 70, 71, 80, 81, 82			09, 09, 10, 99			10, 13		
Traject (m -mv)		0,00 - 0,50			0,50 - 1,50			0,50 - 1,50		
Humus	% ds	1,60			0,70			1,30		
Lutum	% ds	23,6			9,40			23,4		
Datum van toetsing		24-2-2022			24-2-2022			24-2-2022		
Monsterconclusie		Voldoet aan Achtergrondwaarde			Voldoet aan Achtergrondwaarde			Voldoet aan Achtergrondwaarde		
		Meetw	GSSD	Index	Meetw	GSSD	Index	Meetw	GSSD	Index
METALEN										
Kobalt	mg/kg ds	6,1	6,4	-0,05	3,3	6,4	-0,05	7,7	8,1	-0,04
Nikkel	mg/kg ds	15	16	-0,3	6,2	11,2	-0,37	17	18	-0,26
Koper	mg/kg ds	15	18	-0,15	<5	<6	-0,23	6,2	7,4	-0,22
Zink	mg/kg ds	49	55	-0,15	<20	<24	-0,2	41	47	-0,16
Molybdeen	mg/kg ds	<1,5	<1,1	-0	<1,5	<1,1	-0	<1,5	<1,1	-0
Cadmium	mg/kg ds	<0,2	<0,2	-0,03	<0,2	<0,2	-0,03	<0,2	<0,2	-0,03
Barium	mg/kg ds	<20	<15 ⁽⁶⁾		<20	<28 ⁽⁶⁾		<20	<15 ⁽⁶⁾	
Kwik	mg/kg ds	<0,05	<0,04	-0	<0,05	<0,04	-0	<0,05	<0,04	-0
Lood	mg/kg ds	18	20	-0,06	<10	<10	-0,08	11	12	-0,08
PAK										
Naftaleen	mg/kg ds	<0,05	<0,04		<0,05	<0,04		<0,05	<0,04	
Anthraceen	mg/kg ds	<0,05	<0,04		<0,05	<0,04		<0,05	<0,04	
Fenanthreen	mg/kg ds	<0,05	<0,04		<0,05	<0,04		<0,05	<0,04	
Fluorantheen	mg/kg ds	<0,05	<0,04		<0,05	<0,04		<0,05	<0,04	
Chryseen	mg/kg ds	<0,05	<0,04		<0,05	<0,04		<0,05	<0,04	
Benzo(a)anthraceen	mg/kg ds	<0,05	<0,04		<0,05	<0,04		<0,05	<0,04	
Benzo(a)pyreen	mg/kg ds	<0,05	<0,04		<0,05	<0,04		<0,05	<0,04	
Benzo(k)fluorantheen	mg/kg ds	<0,05	<0,04		<0,05	<0,04		<0,05	<0,04	
Indeno-(1,2,3-c,d)pyreen	mg/kg ds	<0,05	<0,04		<0,05	<0,04		<0,05	<0,04	
Benzo(g,h,i)peryleen	mg/kg ds	<0,05	<0,04		<0,05	<0,04		<0,05	<0,04	
PAK 10 VROM	mg/kg ds		<0,35	-0,03		<0,35	-0,03		<0,35	-0,03
GECHLOREERDE KOOLWATERSTOFFEN										
PCB (som 7)	mg/kg ds		<0,025	0		<0,025	0		<0,025	0
PCB 28	mg/kg ds	<0,001	<0,004		<0,001	<0,004		<0,001	<0,004	
PCB 52	mg/kg ds	<0,001	<0,004		<0,001	<0,004		<0,001	<0,004	
PCB 101	mg/kg ds	<0,001	<0,004		<0,001	<0,004		<0,001	<0,004	
PCB 118	mg/kg ds	<0,001	<0,004		<0,001	<0,004		<0,001	<0,004	
PCB 138	mg/kg ds	<0,001	<0,004		<0,001	<0,004		<0,001	<0,004	
PCB 153	mg/kg ds	<0,001	<0,004		<0,001	<0,004		<0,001	<0,004	
PCB 180	mg/kg ds	<0,001	<0,004		<0,001	<0,004		<0,001	<0,004	
OVERIG										
Gloeirest	% (m/m) ds	97			99			97		
Droge stof	% m/m	81,5			81			75,4		
Lutum	%	23,6			9,4			23,4		
Organische stof (humus)	%	1,6			<0,7			1,3		
OVERIGE (ORGANISCHE) VERBINDINGEN										
Minerale olie C10 - C12	mg/kg ds	<3	11 ⁽⁶⁾		<3	11 ⁽⁶⁾		<3	11 ⁽⁶⁾	
Minerale olie C10 - C40	mg/kg ds	<35	<123	-0,01	<35	<123	-0,01	<35	<123	-0,01
Minerale olie C12 - C16	mg/kg ds	<5	18 ⁽⁶⁾		<5	18 ⁽⁶⁾		<5	18 ⁽⁶⁾	
Minerale olie C16 - C21	mg/kg ds	<5	18 ⁽⁶⁾		<5	18 ⁽⁶⁾		<5	18 ⁽⁶⁾	
Minerale olie C21 - C30	mg/kg ds	<11	39 ⁽⁶⁾		<11	39 ⁽⁶⁾		<11	39 ⁽⁶⁾	
Minerale olie C30 - C35	mg/kg ds	5,7	28,5 ⁽⁶⁾		<5	18 ⁽⁶⁾		<5	18 ⁽⁶⁾	
Minerale olie C35 - C40	mg/kg ds	<6	21 ⁽⁶⁾		<6	21 ⁽⁶⁾		<6	21 ⁽⁶⁾	

Tabel 9: Gemeten gehalten in grond met beoordeling conform de Wet Bodembescherming

Grondmonster		MM25			MM26			MM27		
Grondsoort		Klei			Zand			Klei		
Zintuiglijke bijmengingen		zwak roesthoudend, geen olie-water reactie			geen olie-water reactie			matig roesthoudend, zwak roesthoudend, geen olie-water reactie		
Certificaatcode		2022023092			2022023092			2022023092		
Boring(en)		12, 12			14, 17			15, 15, 16, 16, 73, 73		
Traject (m -mv)		0,50 - 1,50			0,50 - 1,00			0,50 - 1,50		
Humus	% ds	1,00			0,80			0,70		
Lutum	% ds	18,70			9,00			26,2		
Datum van toetsing		24-2-2022			24-2-2022			24-2-2022		
Monsterconclusie		Voldoet aan Achtergrondwaarde			Voldoet aan Achtergrondwaarde			Voldoet aan Achtergrondwaarde		
		Meetw	GSSD	Index	Meetw	GSSD	Index	Meetw	GSSD	Index
METALEN										
Kobalt	mg/kg ds	6,2	7,7	-0,04	3,8	7,6	-0,04	5,1	4,9	-0,06
Nikkel	mg/kg ds	15	18	-0,26	6,6	12,2	-0,35	13	13	-0,35
Koper	mg/kg ds	5,4	7,1	-0,22	<5	<6	-0,23	5	6	-0,23
Zink	mg/kg ds	35	45	-0,16	<20	<25	-0,2	33	35	-0,18
Molybdeen	mg/kg ds	<1,5	<1,1	-0	<1,5	<1,1	-0	<1,5	<1,1	-0
Cadmium	mg/kg ds	<0,2	<0,2	-0,03	<0,2	<0,2	-0,03	<0,2	<0,2	-0,03
Barium	mg/kg ds	<20	<18 ⁽⁶⁾		<20	<29 ⁽⁶⁾		<20	<13 ⁽⁶⁾	
Kwik	mg/kg ds	<0,05	<0,04	-0	<0,05	<0,05	-0	<0,05	<0,04	-0
Lood	mg/kg ds	<10	<8	-0,09	<10	<10	-0,08	<10	<8	-0,09
PAK										
Naftaleen	mg/kg ds	<0,05	<0,04		<0,05	<0,04		<0,05	<0,04	
Anthraceen	mg/kg ds	<0,05	<0,04		<0,05	<0,04		<0,05	<0,04	
Fenanthreen	mg/kg ds	<0,05	<0,04		<0,05	<0,04		<0,05	<0,04	
Fluorantheen	mg/kg ds	<0,05	<0,04		<0,05	<0,04		<0,05	<0,04	
Chryseen	mg/kg ds	<0,05	<0,04		<0,05	<0,04		<0,05	<0,04	
Benzo(a)anthraceen	mg/kg ds	<0,05	<0,04		<0,05	<0,04		<0,05	<0,04	
Benzo(a)pyreen	mg/kg ds	<0,05	<0,04		<0,05	<0,04		<0,05	<0,04	
Benzo(k)fluorantheen	mg/kg ds	<0,05	<0,04		<0,05	<0,04		<0,05	<0,04	
Indeno-(1,2,3-c,d)pyreen	mg/kg ds	<0,05	<0,04		<0,05	<0,04		<0,05	<0,04	
Benzo(g,h,i)peryleen	mg/kg ds	<0,05	<0,04		<0,05	<0,04		<0,05	<0,04	
PAK 10 VROM	mg/kg ds		<0,35	-0,03		<0,35	-0,03		<0,35	-0,03
GECHLOREERDE KOOLWATERSTOFFEN										
PCB (som 7)	mg/kg ds		<0,025	0		<0,025	0		<0,025	0
PCB 28	mg/kg ds	<0,001	<0,004		<0,001	<0,004		<0,001	<0,004	
PCB 52	mg/kg ds	<0,001	<0,004		<0,001	<0,004		<0,001	<0,004	
PCB 101	mg/kg ds	<0,001	<0,004		<0,001	<0,004		<0,001	<0,004	
PCB 118	mg/kg ds	<0,001	<0,004		<0,001	<0,004		<0,001	<0,004	
PCB 138	mg/kg ds	<0,001	<0,004		<0,001	<0,004		<0,001	<0,004	
PCB 153	mg/kg ds	<0,001	<0,004		<0,001	<0,004		<0,001	<0,004	
PCB 180	mg/kg ds	<0,001	<0,004		<0,001	<0,004		<0,001	<0,004	
OVERIG										
Gloei-rest	% (m/m) ds	98			99			97		
Droge stof	% m/m	79,8			81,3			77,3		
Lutum	%	18,7			9			26,2		
Organische stof (humus)	%	1			0,8			0,7		
OVERIGE (ORGANISCHE) VERBINDINGEN										
Minerale olie C10 - C12	mg/kg ds	<3	11 ⁽⁶⁾		<3	11 ⁽⁶⁾		<3	11 ⁽⁶⁾	
Minerale olie C10 - C40	mg/kg ds	<35	<123	-0,01	<35	<123	-0,01	<35	<123	-0,01
Minerale olie C12 - C16	mg/kg ds	<5	18 ⁽⁶⁾		<5	18 ⁽⁶⁾		<5	18 ⁽⁶⁾	
Minerale olie C16 - C21	mg/kg ds	<5	18 ⁽⁶⁾		<5	18 ⁽⁶⁾		<5	18 ⁽⁶⁾	
Minerale olie C21 - C30	mg/kg ds	<11	39 ⁽⁶⁾		<11	39 ⁽⁶⁾		<11	39 ⁽⁶⁾	
Minerale olie C30 - C35	mg/kg ds	<5	18 ⁽⁶⁾		<5	18 ⁽⁶⁾		<5	18 ⁽⁶⁾	
Minerale olie C35 - C40	mg/kg ds	<6	21 ⁽⁶⁾		<6	21 ⁽⁶⁾		<6	21 ⁽⁶⁾	

8,88 : <= Achtergrondwaarde
 >AW : > Achtergrondwaarde
 8,88 : > Interventiewaarde
 6 : Heeft geen normwaarde
 # : verhoogde rapportagegrens
 GSSD : Gestandaardiseerde meetwaarde
 Index : (GSSD - AW) / (I - AW)

- Getoetst via de BoToVa service, versie 3.1.0 -

Tabel 10: Normwaarden conform de Wet Bodembescherming

		AW	WO	IND	I
METALEN					
Cadmium	mg/kg ds	0,6	1,2	4,3	13
Kobalt	mg/kg ds	15	35	190	190
Koper	mg/kg ds	40	54	190	190
Kwik	mg/kg ds	0,15	0,83	4,8	36
Lood	mg/kg ds	50	210	530	530
Molybdeen	mg/kg ds	1,5	88	190	190
Nikkel	mg/kg ds	35	39	100	100
Zink	mg/kg ds	140	200	720	720
PAK					
PAK 10 VROM	mg/kg ds	1,5	6,8	40	40
GECHLOREERDE KOOLWATERSTOFFEN					
PCB (som 7)	mg/kg ds	0,02	0,04	0,5	1
OVERIGE (ORGANISCHE) VERBINDINGEN					
Minerale olie C10 - C40	mg/kg ds	190	190	500	5000

Tabel 11: Gemeten concentraties in grondwater met beoordeling conform de Wet Bodembescherming

Watermonster		01-1-1			02-1-1			03-1-1		
Datum		17-2-2022			17-2-2022			17-2-2022		
Filterdiepte (m -mv)		1,50 - 2,50			1,50 - 2,50			1,50 - 2,50		
Datum van toetsing		25-2-2022			25-2-2022			25-2-2022		
Monsterconclusie		Overschrijding Streefwaarde			Voldoet aan Streefwaarde			Voldoet aan Streefwaarde		
		Meetw	GSSD	Index	Meetw	GSSD	Index	Meetw	GSSD	Index
METALEN										
Kobalt	µg/l	<2	<1	-0,23	<2	<1	-0,23	<2	<1	-0,23
Nikkel	µg/l	3,3	3,3	-0,19	3,7	3,7	-0,19	<3	<2	-0,22
Koper	µg/l	<2	<1	-0,23	3,3	3,3	-0,19	<2	<1	-0,23
Zink	µg/l	<10	<7	-0,08	<10	<7	-0,08	<10	<7	-0,08
Molybdeen	µg/l	<2	<1	-0,01	2,6	2,6	-0,01	<2	<1	-0,01
Cadmium	µg/l	<0,2	<0,1	-0,05	<0,2	<0,1	-0,05	<0,2	<0,1	-0,05
Barium	µg/l	160	160	0,19	34	34	-0,03	<20	<14	-0,06
Kwik	µg/l	<0,05	<0,04	-0,06	<0,05	<0,04	-0,06	<0,05	<0,04	-0,06
Lood	µg/l	<2	<1	-0,23	<2	<1	-0,23	<2	<1	-0,23
PAK										
Naftaleen	µg/l	<0,02	<0,01	0	<0,02	<0,01	0	<0,02	<0,01	0
PAK 10 VROM	-		<0,00020 ⁽¹¹⁾			<0,00020 ⁽¹¹⁾			<0,00020 ⁽¹¹⁾	
AROMATISCHE VERBINDINGEN										
BTEX (som)	µg/l	<0,9			<0,9			<0,9		
Benzeen	µg/l	<0,2	<0,1	-0	<0,2	<0,1	-0	<0,2	<0,1	-0
Ethylbenzeen	µg/l	<0,2	<0,1	-0,03	<0,2	<0,1	-0,03	<0,2	<0,1	-0,03
Tolueen	µg/l	<0,2	<0,1	-0,01	<0,2	<0,1	-0,01	<0,2	<0,1	-0,01
Xylenen (som)	µg/l		<0,21	0		<0,21	0		<0,21	0
meta-/para-Xyleen (som)	µg/l	<0,2	<0,1		<0,2	<0,1		<0,2	<0,1	
ortho-Xyleen	µg/l	<0,1	<0,1		<0,1	<0,1		<0,1	<0,1	
Styreen (Vinylbenzeen)	µg/l	<0,2	<0,1	-0,02	<0,2	<0,1	-0,02	<0,2	<0,1	-0,02
Som 16 Aromatische oplosmiddelen	µg/l		<0,77 ^(2,14)			<0,77 ^(2,14)			<0,77 ^(2,14)	
GECHLOREERDE KOOLWATERSTOFFEN										
CKW (som)	µg/l	<1,6			<1,6			<1,6		
1,3-Dichloorpropaan	µg/l	<0,2	<0,1		<0,2	<0,1		<0,2	<0,1	
1,1-Dichloorpropaan	µg/l	<0,2	<0,1		<0,2	<0,1		<0,2	<0,1	
Dichloorpropaan	µg/l		<0,42	-0		<0,42	-0		<0,42	-0
Dichloorpropanen (0,7 som, 1,1+1,2+1,3)	µg/l	0,42			0,42			0,42		
cis + trans-1,2-Dichlooretheen	µg/l		<0,14	0,01		<0,14	0,01		<0,14	0,01
1,1-Dichlooretheen	µg/l	<0,1	<0,1	0,01	<0,1	<0,1	0,01	<0,1	<0,1	0,01
cis-1,2-Dichlooretheen	µg/l	<0,1	<0,1		<0,1	<0,1		<0,1	<0,1	
trans-1,2-Dichlooretheen	µg/l	<0,1	<0,1		<0,1	<0,1		<0,1	<0,1	
Dichloormethaan	µg/l	<0,2	<0,1	0	<0,2	<0,1	0	<0,2	<0,1	0
Trichloormethaan (Chloroform)	µg/l	<0,2	<0,1	-0,01	<0,2	<0,1	-0,01	<0,2	<0,1	-0,01
Tribroommethaan (bromoform)	µg/l	<0,2	<0,1 ⁽¹⁴⁾		<0,2	<0,1 ⁽¹⁴⁾		<0,2	<0,1 ⁽¹⁴⁾	
Tetrachloormethaan (Tetra)	µg/l	<0,1	<0,1	0,01	<0,1	<0,1	0,01	<0,1	<0,1	0,01
1,1-Dichloorethaan	µg/l	<0,2	<0,1	-0,01	<0,2	<0,1	-0,01	<0,2	<0,1	-0,01
1,2-Dichloorethaan	µg/l	<0,2	<0,1	-0,02	<0,2	<0,1	-0,02	<0,2	<0,1	-0,02
1,2-Dichloorpropaan	µg/l	<0,2	<0,1		<0,2	<0,1		<0,2	<0,1	
1,1,1-Trichloorethaan	µg/l	<0,1	<0,1	0	<0,1	<0,1	0	<0,1	<0,1	0
1,1,2-Trichloorethaan	µg/l	<0,1	<0,1	0	<0,1	<0,1	0	<0,1	<0,1	0
Trichlooretheen (Tri)	µg/l	<0,2	<0,1	-0,05	<0,2	<0,1	-0,05	<0,2	<0,1	-0,05
Tetrachlooretheen (Per)	µg/l	<0,1	<0,1	0	<0,1	<0,1	0	<0,1	<0,1	0
Vinylchloride	µg/l	<0,1	<0,1	0,01	<0,1	<0,1	0,01	<0,1	<0,1	0,01
OVERIGE (ORGANISCHE) VERBINDINGEN										
Minerale olie C10 - C12	µg/l	<10	7 ⁽⁶⁾		<10	7 ⁽⁶⁾		<10	7 ⁽⁶⁾	
Minerale olie C10 - C40	µg/l	<50	<35	-0,03	<50	<35	-0,03	<50	<35	-0,03
Minerale olie C12 - C16	µg/l	<10	7 ⁽⁶⁾		<10	7 ⁽⁶⁾		<10	7 ⁽⁶⁾	
Minerale olie C16 - C21	µg/l	<10	7 ⁽⁶⁾		<10	7 ⁽⁶⁾		<10	7 ⁽⁶⁾	
Minerale olie C21 - C30	µg/l	<15	11 ⁽⁶⁾		<15	11 ⁽⁶⁾		<15	11 ⁽⁶⁾	
Minerale olie C30 - C35	µg/l	<10	7 ⁽⁶⁾		<10	7 ⁽⁶⁾		<10	7 ⁽⁶⁾	
Minerale olie C35 - C40	µg/l	<10	7 ⁽⁶⁾		<10	7 ⁽⁶⁾		<10	7 ⁽⁶⁾	

Tabel 12: Gemeten concentraties in grondwater met beoordeling conform de Wet Bodembescherming

Watermonster		04-1-1			05-1-1			06-1-1		
Datum		17-2-2022			17-2-2022			17-2-2022		
Filterdiepte (m -mv)		1,50 - 2,50			1,70 - 2,70			1,70 - 2,70		
Datum van toetsing		25-2-2022			25-2-2022			25-2-2022		
Monsterconclusie		Overschrijding Streefwaarde			Voldoet aan Streefwaarde			Overschrijding Streefwaarde		
		Meetw	GSSD	Index	Meetw	GSSD	Index	Meetw	GSSD	Index
METALEN										
Kobalt	µg/l	2	2	-0,23	<2	<1	-0,23	2,3	2,3	-0,22
Nikkel	µg/l	5,8	5,8	-0,15	<3	<2	-0,22	4,1	4,1	-0,18
Koper	µg/l	<2	<1	-0,23	<2	<1	-0,23	<2	<1	-0,23
Zink	µg/l	<10	<7	-0,08	<10	<7	-0,08	<10	<7	-0,08
Molybdeen	µg/l	2,1	2,1	-0,01	<2	<1	-0,01	5,1	5,1	0
Cadmium	µg/l	<0,2	<0,1	-0,05	<0,2	<0,1	-0,05	<0,2	<0,1	-0,05
Barium	µg/l	120	120	0,12	<20	<14	-0,06	<20	<14	-0,06
Kwik	µg/l	<0,05	<0,04	-0,06	<0,05	<0,04	-0,06	<0,05	<0,04	-0,06
Lood	µg/l	<2	<1	-0,23	<2	<1	-0,23	<2	<1	-0,23
PAK										
Naftaleen	µg/l	<0,02	<0,01	0	<0,02	<0,01	0	<0,02	<0,01	0
PAK 10 VROM	-		<0,00020 ⁽¹¹⁾			<0,00020 ⁽¹¹⁾			<0,00020 ⁽¹¹⁾	
AROMATISCHE VERBINDINGEN										
BTEX (som)	µg/l	<0,9			<0,9			<0,9		
Benzeen	µg/l	<0,2	<0,1	-0	<0,2	<0,1	-0	<0,2	<0,1	-0
Ethylbenzeen	µg/l	<0,2	<0,1	-0,03	<0,2	<0,1	-0,03	<0,2	<0,1	-0,03
Tolueen	µg/l	<0,2	<0,1	-0,01	<0,2	<0,1	-0,01	<0,2	<0,1	-0,01
Xylenen (som)	µg/l		<0,21	0		<0,21	0		<0,21	0
meta-/para-Xyleen (som)	µg/l	<0,2	<0,1		<0,2	<0,1		<0,2	<0,1	
ortho-Xyleen	µg/l	<0,1	<0,1		<0,1	<0,1		<0,1	<0,1	
Styreen (Vinylbenzeen)	µg/l	<0,2	<0,1	-0,02	<0,2	<0,1	-0,02	<0,2	<0,1	-0,02
Som 16 Aromatische oplosmiddelen	µg/l		<0,77 ^(2,14)			<0,77 ^(2,14)			<0,77 ^(2,14)	
GECHLOREERDE KOOLWATERSTOFFEN										
CKW (som)	µg/l	<1,6			<1,6			<1,6		
1,3-Dichloorpropaan	µg/l	<0,2	<0,1		<0,2	<0,1		<0,2	<0,1	
1,1-Dichloorpropaan	µg/l	<0,2	<0,1		<0,2	<0,1		<0,2	<0,1	
Dichloorpropaan	µg/l		<0,42	-0		<0,42	-0		<0,42	-0
Dichloorpropanen (0,7 som, 1,1+1,2+1,3)	µg/l	0,42			0,42			0,42		
cis + trans-1,2-Dichlooretheen	µg/l		<0,14	0,01		<0,14	0,01		<0,14	0,01
1,1-Dichlooretheen	µg/l	<0,1	<0,1	0,01	<0,1	<0,1	0,01	<0,1	<0,1	0,01
cis-1,2-Dichlooretheen	µg/l	<0,1	<0,1		<0,1	<0,1		<0,1	<0,1	
trans-1,2-Dichlooretheen	µg/l	<0,1	<0,1		<0,1	<0,1		<0,1	<0,1	
Dichloormethaan	µg/l	<0,2	<0,1	0	<0,2	<0,1	0	<0,2	<0,1	0
Trichloormethaan (Chloroform)	µg/l	<0,2	<0,1	-0,01	<0,2	<0,1	-0,01	<0,2	<0,1	-0,01
Tribroommethaan (bromoform)	µg/l	<0,2	<0,1 ⁽¹⁴⁾		<0,2	<0,1 ⁽¹⁴⁾		<0,2	<0,1 ⁽¹⁴⁾	
Tetrachloormethaan (Tetra)	µg/l	<0,1	<0,1	0,01	<0,1	<0,1	0,01	<0,1	<0,1	0,01
1,1-Dichloorethaan	µg/l	<0,2	<0,1	-0,01	<0,2	<0,1	-0,01	<0,2	<0,1	-0,01
1,2-Dichloorethaan	µg/l	<0,2	<0,1	-0,02	<0,2	<0,1	-0,02	<0,2	<0,1	-0,02
1,2-Dichloorpropaan	µg/l	<0,2	<0,1		<0,2	<0,1		<0,2	<0,1	
1,1,1-Trichloorethaan	µg/l	<0,1	<0,1	0	<0,1	<0,1	0	<0,1	<0,1	0
1,1,2-Trichloorethaan	µg/l	<0,1	<0,1	0	<0,1	<0,1	0	<0,1	<0,1	0
Trichlooretheen (Tri)	µg/l	<0,2	<0,1	-0,05	<0,2	<0,1	-0,05	<0,2	<0,1	-0,05
Tetrachlooretheen (Per)	µg/l	<0,1	<0,1	0	<0,1	<0,1	0	<0,1	<0,1	0
Vinylchloride	µg/l	<0,1	<0,1	0,01	<0,1	<0,1	0,01	<0,1	<0,1	0,01
OVERIGE (ORGANISCHE) VERBINDINGEN										
Minerale olie C10 - C12	µg/l	<10	7 ⁽⁶⁾		<10	7 ⁽⁶⁾		<10	7 ⁽⁶⁾	
Minerale olie C10 - C40	µg/l	<50	<35	-0,03	<50	<35	-0,03	<50	<35	-0,03
Minerale olie C12 - C16	µg/l	<10	7 ⁽⁶⁾		<10	7 ⁽⁶⁾		<10	7 ⁽⁶⁾	
Minerale olie C16 - C21	µg/l	<10	7 ⁽⁶⁾		<10	7 ⁽⁶⁾		<10	7 ⁽⁶⁾	
Minerale olie C21 - C30	µg/l	<15	11 ⁽⁶⁾		<15	11 ⁽⁶⁾		<15	11 ⁽⁶⁾	
Minerale olie C30 - C35	µg/l	<10	7 ⁽⁶⁾		<10	7 ⁽⁶⁾		<10	7 ⁽⁶⁾	
Minerale olie C35 - C40	µg/l	<10	7 ⁽⁶⁾		<10	7 ⁽⁶⁾		<10	7 ⁽⁶⁾	

Tabel 13: Gemeten concentraties in grondwater met beoordeling conform de Wet Bodembescherming

Watermonster		07-1-1			08-1-1			09-1-1		
Datum		17-2-2022			17-2-2022			17-2-2022		
Filterdiepte (m -mv)		1,70 - 2,70			1,70 - 2,70			1,70 - 2,70		
Datum van toetsing		25-2-2022			25-2-2022			25-2-2022		
Monsterconclusie		Overschrijding Streefwaarde			Voldoet aan Streefwaarde			Voldoet aan Streefwaarde		
		Meetw	GSSD	Index	Meetw	GSSD	Index	Meetw	GSSD	Index
METALEN										
Kobalt	µg/l	<2	<1	-0,23	4,9	4,9	-0,19	<2	<1	-0,23
Nikkel	µg/l	<3	<2	-0,22	4,7	4,7	-0,17	5	5	-0,17
Koper	µg/l	<2	<1	-0,23	2,8	2,8	-0,2	<2	<1	-0,23
Zink	µg/l	<10	<7	-0,08	<10	<7	-0,08	<10	<7	-0,08
Molybdeen	µg/l	5,6	5,6	0	2,5	2,5	-0,01	2,7	2,7	-0,01
Cadmium	µg/l	<0,2	<0,1	-0,05	<0,2	<0,1	-0,05	<0,2	<0,1	-0,05
Barium	µg/l	<20	<14	-0,06	<20	<14	-0,06	<20	<14	-0,06
Kwik	µg/l	<0,05	<0,04	-0,06	<0,05	<0,04	-0,06	<0,05	<0,04	-0,06
Lood	µg/l	<2	<1	-0,23	<2	<1	-0,23	<2	<1	-0,23
PAK										
Naftaleen	µg/l	<0,02	<0,01	0	<0,02	<0,01	0	<0,02	<0,01	0
PAK 10 VROM	-		<0,00020 ⁽¹¹⁾			<0,00020 ⁽¹¹⁾			<0,00020 ⁽¹¹⁾	
AROMATISCHE VERBINDINGEN										
BTEX (som)	µg/l	<0,9			<0,9			<0,9		
Benzeen	µg/l	<0,2	<0,1	-0	<0,2	<0,1	-0	<0,2	<0,1	-0
Ethylbenzeen	µg/l	<0,2	<0,1	-0,03	<0,2	<0,1	-0,03	<0,2	<0,1	-0,03
Tolueen	µg/l	<0,2	<0,1	-0,01	<0,2	<0,1	-0,01	<0,2	<0,1	-0,01
Xylenen (som)	µg/l		<0,21	0		<0,21	0		<0,21	0
meta-/para-Xyleen (som)	µg/l	<0,2	<0,1		<0,2	<0,1		<0,2	<0,1	
ortho-Xyleen	µg/l	<0,1	<0,1		<0,1	<0,1		<0,1	<0,1	
Styreen (Vinylbenzeen)	µg/l	<0,2	<0,1	-0,02	<0,2	<0,1	-0,02	<0,2	<0,1	-0,02
Som 16 Aromatische oplosmiddelen	µg/l		<0,77 ^(2,14)			<0,77 ^(2,14)			<0,77 ^(2,14)	
GECHLOREERDE KOOLWATERSTOFFEN										
CKW (som)	µg/l	<1,6			<1,6			<1,6		
1,3-Dichloorpropaan	µg/l	<0,2	<0,1		<0,2	<0,1		<0,2	<0,1	
1,1-Dichloorpropaan	µg/l	<0,2	<0,1		<0,2	<0,1		<0,2	<0,1	
Dichloorpropaan	µg/l		<0,42	-0		<0,42	-0		<0,42	-0
Dichloorpropanen (0,7 som, 1,1+1,2+1,3)	µg/l	0,42			0,42			0,42		
cis + trans-1,2-Dichlooretheen	µg/l		<0,14	0,01		<0,14	0,01		<0,14	0,01
1,1-Dichlooretheen	µg/l	<0,1	<0,1	0,01	<0,1	<0,1	0,01	<0,1	<0,1	0,01
cis-1,2-Dichlooretheen	µg/l	<0,1	<0,1		<0,1	<0,1		<0,1	<0,1	
trans-1,2-Dichlooretheen	µg/l	<0,1	<0,1		<0,1	<0,1		<0,1	<0,1	
Dichloormethaan	µg/l	<0,2	<0,1	0	<0,2	<0,1	0	<0,2	<0,1	0
Trichloormethaan (Chloroform)	µg/l	<0,2	<0,1	-0,01	<0,2	<0,1	-0,01	<0,2	<0,1	-0,01
Tribroommethaan (bromoform)	µg/l	<0,2	<0,1 ⁽¹⁴⁾		<0,2	<0,1 ⁽¹⁴⁾		<0,2	<0,1 ⁽¹⁴⁾	
Tetrachloormethaan (Tetra)	µg/l	<0,1	<0,1	0,01	<0,1	<0,1	0,01	<0,1	<0,1	0,01
1,1-Dichloorethaan	µg/l	<0,2	<0,1	-0,01	<0,2	<0,1	-0,01	<0,2	<0,1	-0,01
1,2-Dichloorethaan	µg/l	<0,2	<0,1	-0,02	<0,2	<0,1	-0,02	<0,2	<0,1	-0,02
1,2-Dichloorpropaan	µg/l	<0,2	<0,1		<0,2	<0,1		<0,2	<0,1	
1,1,1-Trichloorethaan	µg/l	<0,1	<0,1	0	<0,1	<0,1	0	<0,1	<0,1	0
1,1,2-Trichloorethaan	µg/l	<0,1	<0,1	0	<0,1	<0,1	0	<0,1	<0,1	0
Trichlooretheen (Tri)	µg/l	<0,2	<0,1	-0,05	<0,2	<0,1	-0,05	<0,2	<0,1	-0,05
Tetrachlooretheen (Per)	µg/l	<0,1	<0,1	0	<0,1	<0,1	0	<0,1	<0,1	0
Vinylchloride	µg/l	<0,1	<0,1	0,01	<0,1	<0,1	0,01	<0,1	<0,1	0,01
OVERIGE (ORGANISCHE) VERBINDINGEN										
Minerale olie C10 - C12	µg/l	<10	7 ⁽⁶⁾		<10	7 ⁽⁶⁾		<10	7 ⁽⁶⁾	
Minerale olie C10 - C40	µg/l	<50	<35	-0,03	<50	<35	-0,03	<50	<35	-0,03
Minerale olie C12 - C16	µg/l	<10	7 ⁽⁶⁾		<10	7 ⁽⁶⁾		<10	7 ⁽⁶⁾	
Minerale olie C16 - C21	µg/l	<10	7 ⁽⁶⁾		<10	7 ⁽⁶⁾		<10	7 ⁽⁶⁾	
Minerale olie C21 - C30	µg/l	<15	11 ⁽⁶⁾		<15	11 ⁽⁶⁾		<15	11 ⁽⁶⁾	
Minerale olie C30 - C35	µg/l	<10	7 ⁽⁶⁾		<10	7 ⁽⁶⁾		<10	7 ⁽⁶⁾	
Minerale olie C35 - C40	µg/l	<10	7 ⁽⁶⁾		<10	7 ⁽⁶⁾		<10	7 ⁽⁶⁾	

Tabel 14: Gemeten concentraties in grondwater met beoordeling conform de Wet Bodembescherming

Watermonster		10-1-1			11-1-1			12-1-1		
Datum		17-2-2022			17-2-2022			17-2-2022		
Filterdiepte (m -mv)		1,70 - 2,70			1,70 - 2,70			1,70 - 2,70		
Datum van toetsing		25-2-2022			25-2-2022			25-2-2022		
Monsterconclusie		Voldoet aan Streefwaarde			Voldoet aan Streefwaarde			Overschrijding Streefwaarde		
		Meetw	GSSD	Index	Meetw	GSSD	Index	Meetw	GSSD	Index
METALEN										
Kobalt	µg/l	<2	<1	-0,23	2,9	2,9	-0,21	<2	<1	-0,23
Nikkel	µg/l	<3	<2	-0,22	5,8	5,8	-0,15	6,1	6,1	-0,15
Koper	µg/l	<2	<1	-0,23	<2	<1	-0,23	4,3	4,3	-0,18
Zink	µg/l	16	16	-0,07	<10	<7	-0,08	21	21	-0,06
Molybdeen	µg/l	<2	<1	-0,01	4,6	4,6	-0	11	11	0,02
Cadmium	µg/l	<0,2	<0,1	-0,05	<0,2	<0,1	-0,05	<0,2	<0,1	-0,05
Barium	µg/l	<20	<14	-0,06	<20	<14	-0,06	<20	<14	-0,06
Kwik	µg/l	<0,05	<0,04	-0,06	<0,05	<0,04	-0,06	<0,05	<0,04	-0,06
Lood	µg/l	<2	<1	-0,23	<2	<1	-0,23	2,5	2,5	-0,21
PAK										
Naftaleen	µg/l	<0,02	<0,01	0	<0,02	<0,01	0	<0,02	<0,01	0
PAK 10 VROM	-		<0,00020 ⁽¹¹⁾			<0,00020 ⁽¹¹⁾			<0,00020 ⁽¹¹⁾	
AROMATISCHE VERBINDINGEN										
BTEX (som)	µg/l	<0,9			<0,9			<0,9		
Benzeen	µg/l	<0,2	<0,1	-0	<0,2	<0,1	-0	<0,2	<0,1	-0
Ethylbenzeen	µg/l	<0,2	<0,1	-0,03	<0,2	<0,1	-0,03	<0,2	<0,1	-0,03
Tolueen	µg/l	<0,2	<0,1	-0,01	<0,2	<0,1	-0,01	<0,2	<0,1	-0,01
Xylenen (som)	µg/l		<0,21	0		<0,21	0		<0,21	0
meta-/para-Xyleen (som)	µg/l	<0,2	<0,1		<0,2	<0,1		<0,2	<0,1	
ortho-Xyleen	µg/l	<0,1	<0,1		<0,1	<0,1		<0,1	<0,1	
Styreen (Vinylbenzeen)	µg/l	<0,2	<0,1	-0,02	<0,2	<0,1	-0,02	<0,2	<0,1	-0,02
Som 16 Aromatische oplosmiddelen	µg/l		<0,77 ^(2,14)			<0,77 ^(2,14)			<0,77 ^(2,14)	
GECHLOREERDE KOOLWATERSTOFFEN										
CKW (som)	µg/l	<1,6			<1,6			<1,6		
1,3-Dichloorpropaan	µg/l	<0,2	<0,1		<0,2	<0,1		<0,2	<0,1	
1,1-Dichloorpropaan	µg/l	<0,2	<0,1		<0,2	<0,1		<0,2	<0,1	
Dichloorpropaan	µg/l		<0,42	-0		<0,42	-0		<0,42	-0
Dichloorpropanen (0,7 som, 1,1+1,2+1,3)	µg/l	0,42			0,42			0,42		
cis + trans-1,2-Dichlooretheen	µg/l		<0,14	0,01		<0,14	0,01		<0,14	0,01
1,1-Dichlooretheen	µg/l	<0,1	<0,1	0,01	<0,1	<0,1	0,01	<0,1	<0,1	0,01
cis-1,2-Dichlooretheen	µg/l	<0,1	<0,1		<0,1	<0,1		<0,1	<0,1	
trans-1,2-Dichlooretheen	µg/l	<0,1	<0,1		<0,1	<0,1		<0,1	<0,1	
Dichloormethaan	µg/l	<0,2	<0,1	0	<0,2	<0,1	0	<0,2	<0,1	0
Trichloormethaan (Chloroform)	µg/l	<0,2	<0,1	-0,01	<0,2	<0,1	-0,01	<0,2	<0,1	-0,01
Tribroommethaan (bromoform)	µg/l	<0,2	<0,1 ⁽¹⁴⁾		<0,2	<0,1 ⁽¹⁴⁾		<0,2	<0,1 ⁽¹⁴⁾	
Tetrachloormethaan (Tetra)	µg/l	<0,1	<0,1	0,01	<0,1	<0,1	0,01	<0,1	<0,1	0,01
1,1-Dichloorethaan	µg/l	<0,2	<0,1	-0,01	<0,2	<0,1	-0,01	<0,2	<0,1	-0,01
1,2-Dichloorethaan	µg/l	<0,2	<0,1	-0,02	<0,2	<0,1	-0,02	<0,2	<0,1	-0,02
1,2-Dichloorpropaan	µg/l	<0,2	<0,1		<0,2	<0,1		<0,2	<0,1	
1,1,1-Trichloorethaan	µg/l	<0,1	<0,1	0	<0,1	<0,1	0	<0,1	<0,1	0
1,1,2-Trichloorethaan	µg/l	<0,1	<0,1	0	<0,1	<0,1	0	<0,1	<0,1	0
Trichlooretheen (Tri)	µg/l	<0,2	<0,1	-0,05	<0,2	<0,1	-0,05	<0,2	<0,1	-0,05
Tetrachlooretheen (Per)	µg/l	<0,1	<0,1	0	<0,1	<0,1	0	<0,1	<0,1	0
Vinylchloride	µg/l	<0,1	<0,1	0,01	<0,1	<0,1	0,01	<0,1	<0,1	0,01
OVERIGE (ORGANISCHE) VERBINDINGEN										
Minerale olie C10 - C12	µg/l	<10	7 ⁽⁶⁾		30	30 ⁽⁶⁾		<10	7 ⁽⁶⁾	
Minerale olie C10 - C40	µg/l	<50	<35	-0,03	<50	<35	-0,03	<50	<35	-0,03
Minerale olie C12 - C16	µg/l	<10	7 ⁽⁶⁾		<10	7 ⁽⁶⁾		<10	7 ⁽⁶⁾	
Minerale olie C16 - C21	µg/l	<10	7 ⁽⁶⁾		<10	7 ⁽⁶⁾		<10	7 ⁽⁶⁾	
Minerale olie C21 - C30	µg/l	<15	11 ⁽⁶⁾		<15	11 ⁽⁶⁾		<15	11 ⁽⁶⁾	
Minerale olie C30 - C35	µg/l	<10	7 ⁽⁶⁾		<10	7 ⁽⁶⁾		<10	7 ⁽⁶⁾	
Minerale olie C35 - C40	µg/l	<10	7 ⁽⁶⁾		<10	7 ⁽⁶⁾		<10	7 ⁽⁶⁾	

Tabel 15: Gemeten concentraties in grondwater met beoordeling conform de Wet Bodembescherming

Watermonster		13-1-1			14-1-1			15-1-1		
Datum		17-2-2022			17-2-2022			18-2-2022		
Filterdiepte (m -mv)		1,70 - 2,70			1,70 - 2,70			1,70 - 2,70		
Datum van toetsing		25-2-2022			25-2-2022			25-2-2022		
Monsterconclusie		Overschrijding Streefwaarde			Overschrijding Streefwaarde			Overschrijding Streefwaarde		
		Meetw	GSSD	Index	Meetw	GSSD	Index	Meetw	GSSD	Index
METALEN										
Kobalt	µg/l	<2	<1	-0,23	<2	<1	-0,23	<2	<1	-0,23
Nikkel	µg/l	<3	<2	-0,22	3,5	3,5	-0,19	4,4	4,4	-0,18
Koper	µg/l	2,1	2,1	-0,22	<2	<1	-0,23	<2	<1	-0,23
Zink	µg/l	<10	<7	-0,08	<10	<7	-0,08	<10	<7	-0,08
Molybdeen	µg/l	8	8	0,01	11	11	0,02	17	17	0,04
Cadmium	µg/l	<0,2	<0,1	-0,05	<0,2	<0,1	-0,05	<0,2	<0,1	-0,05
Barium	µg/l	<20	<14	-0,06	<20	<14	-0,06	<20	<14	-0,06
Kwik	µg/l	<0,05	<0,04	-0,06	<0,05	<0,04	-0,06	<0,05	<0,04	-0,06
Lood	µg/l	<2	<1	-0,23	<2	<1	-0,23	<2	<1	-0,23
PAK										
Naftaleen	µg/l	<0,02	<0,01	0	<0,02	<0,01	0	<0,02	<0,01	0
PAK 10 VROM	-		<0,00020 ⁽¹¹⁾			<0,00020 ⁽¹¹⁾			<0,00020 ⁽¹¹⁾	
AROMATISCHE VERBINDINGEN										
BTEX (som)	µg/l	<0,9			<0,9			<0,9		
Benzeen	µg/l	<0,2	<0,1	-0	<0,2	<0,1	-0	<0,2	<0,1	-0
Ethylbenzeen	µg/l	<0,2	<0,1	-0,03	<0,2	<0,1	-0,03	<0,2	<0,1	-0,03
Tolueen	µg/l	<0,2	<0,1	-0,01	<0,2	<0,1	-0,01	<0,2	<0,1	-0,01
Xylenen (som)	µg/l		<0,21	0		<0,21	0		<0,21	0
meta-/para-Xyleen (som)	µg/l	<0,2	<0,1		<0,2	<0,1		<0,2	<0,1	
ortho-Xyleen	µg/l	<0,1	<0,1		<0,1	<0,1		<0,1	<0,1	
Styreen (Vinylbenzeen)	µg/l	<0,2	<0,1	-0,02	<0,2	<0,1	-0,02	<0,2	<0,1	-0,02
Som 16 Aromatische oplosmiddelen	µg/l		<0,77 ^(2,14)			<0,77 ^(2,14)			<0,77 ^(2,14)	
GECHLOREERDE KOOLWATERSTOFFEN										
CKW (som)	µg/l	<1,6			<1,6			<1,6		
1,3-Dichloorpropaan	µg/l	<0,2	<0,1		<0,2	<0,1		<0,2	<0,1	
1,1-Dichloorpropaan	µg/l	<0,2	<0,1		<0,2	<0,1		<0,2	<0,1	
Dichloorpropaan	µg/l		<0,42	-0		<0,42	-0		<0,42	-0
Dichloorpropanen (0,7 som, 1,1+1,2+1,3)	µg/l	0,42			0,42			0,42		
cis + trans-1,2-Dichlooretheen	µg/l		<0,14	0,01		<0,14	0,01		<0,14	0,01
1,1-Dichlooretheen	µg/l	<0,1	<0,1	0,01	<0,1	<0,1	0,01	<0,1	<0,1	0,01
cis-1,2-Dichlooretheen	µg/l	<0,1	<0,1		<0,1	<0,1		<0,1	<0,1	
trans-1,2-Dichlooretheen	µg/l	<0,1	<0,1		<0,1	<0,1		<0,1	<0,1	
Dichloormethaan	µg/l	<0,2	<0,1	0	<0,2	<0,1	0	<0,2	<0,1	0
Trichloormethaan (Chloroform)	µg/l	<0,2	<0,1	-0,01	<0,2	<0,1	-0,01	<0,2	<0,1	-0,01
Tribroommethaan (bromoform)	µg/l	<0,2	<0,1 ⁽¹⁴⁾		<0,2	<0,1 ⁽¹⁴⁾		<0,2	<0,1 ⁽¹⁴⁾	
Tetrachloormethaan (Tetra)	µg/l	<0,1	<0,1	0,01	<0,1	<0,1	0,01	<0,1	<0,1	0,01
1,1-Dichloorethaan	µg/l	<0,2	<0,1	-0,01	<0,2	<0,1	-0,01	<0,2	<0,1	-0,01
1,2-Dichloorethaan	µg/l	<0,2	<0,1	-0,02	<0,2	<0,1	-0,02	<0,2	<0,1	-0,02
1,2-Dichloorpropaan	µg/l	<0,2	<0,1		<0,2	<0,1		<0,2	<0,1	
1,1,1-Trichloorethaan	µg/l	<0,1	<0,1	0	<0,1	<0,1	0	<0,1	<0,1	0
1,1,2-Trichloorethaan	µg/l	<0,1	<0,1	0	<0,1	<0,1	0	<0,1	<0,1	0
Trichlooretheen (Tri)	µg/l	<0,2	<0,1	-0,05	<0,2	<0,1	-0,05	<0,2	<0,1	-0,05
Tetrachlooretheen (Per)	µg/l	<0,1	<0,1	0	<0,1	<0,1	0	<0,1	<0,1	0
Vinylchloride	µg/l	<0,1	<0,1	0,01	<0,1	<0,1	0,01	<0,1	<0,1	0,01
OVERIGE (ORGANISCHE) VERBINDINGEN										
Minerale olie C10 - C12	µg/l	<10	7 ⁽⁶⁾		<10	7 ⁽⁶⁾		<10	7 ⁽⁶⁾	
Minerale olie C10 - C40	µg/l	<50	<35	-0,03	<50	<35	-0,03	<50	<35	-0,03
Minerale olie C12 - C16	µg/l	<10	7 ⁽⁶⁾		<10	7 ⁽⁶⁾		<10	7 ⁽⁶⁾	
Minerale olie C16 - C21	µg/l	<10	7 ⁽⁶⁾		<10	7 ⁽⁶⁾		<10	7 ⁽⁶⁾	
Minerale olie C21 - C30	µg/l	<15	11 ⁽⁶⁾		<15	11 ⁽⁶⁾		<15	11 ⁽⁶⁾	
Minerale olie C30 - C35	µg/l	<10	7 ⁽⁶⁾		<10	7 ⁽⁶⁾		<10	7 ⁽⁶⁾	
Minerale olie C35 - C40	µg/l	<10	7 ⁽⁶⁾		<10	7 ⁽⁶⁾		<10	7 ⁽⁶⁾	

Tabel 16: Gemeten concentraties in grondwater met beoordeling conform de Wet Bodembescherming

Watermonster		16-1-1			17-1-1			18-1-1		
Datum		18-2-2022			17-2-2022			18-2-2022		
Filterdiepte (m -mv)		1,70 - 2,70			1,70 - 2,70			1,20 - 2,20		
Datum van toetsing		25-2-2022			25-2-2022			25-2-2022		
Monsterconclusie		Voldoet aan Streefwaarde			Overschrijding Streefwaarde			Overschrijding Streefwaarde		
		Meetw	GSSD	Index	Meetw	GSSD	Index	Meetw	GSSD	Index
METALEN										
Kobalt	µg/l	<2	<1	-0,23	<2	<1	-0,23	<2	<1	-0,23
Nikkel	µg/l	<3	<2	-0,22	4,9	4,9	-0,17	6,3	6,3	-0,14
Koper	µg/l	<2	<1	-0,23	<2	<1	-0,23	6	6	-0,15
Zink	µg/l	<10	<7	-0,08	<10	<7	-0,08	26	26	-0,05
Molybdeen	µg/l	<2	<1	-0,01	12	12	0,02	6	6	0
Cadmium	µg/l	<0,2	<0,1	-0,05	<0,2	<0,1	-0,05	<0,2	<0,1	-0,05
Barium	µg/l	<20	<14	-0,06	<20	<14	-0,06	68	68	0,03
Kwik	µg/l	<0,05	<0,04	-0,06	<0,05	<0,04	-0,06	<0,05	<0,04	-0,06
Lood	µg/l	<2	<1	-0,23	<2	<1	-0,23	<2	<1	-0,23
PAK										
Naftaleen	µg/l	<0,02	<0,01	0	<0,02	<0,01	0	<0,02	<0,01	0
PAK 10 VROM	-		<0,00020 ⁽¹¹⁾			<0,00020 ⁽¹¹⁾			<0,00020 ⁽¹¹⁾	
AROMATISCHE VERBINDINGEN										
BTEX (som)	µg/l	<0,9			<0,9			<0,9		
Benzeen	µg/l	<0,2	<0,1	-0	<0,2	<0,1	-0	<0,2	<0,1	-0
Ethylbenzeen	µg/l	<0,2	<0,1	-0,03	<0,2	<0,1	-0,03	<0,2	<0,1	-0,03
Tolueen	µg/l	<0,2	<0,1	-0,01	<0,2	<0,1	-0,01	<0,2	<0,1	-0,01
Xylenen (som)	µg/l		<0,21	0		<0,21	0		<0,21	0
meta-/para-Xyleen (som)	µg/l	<0,2	<0,1		<0,2	<0,1		<0,2	<0,1	
ortho-Xyleen	µg/l	<0,1	<0,1		<0,1	<0,1		<0,1	<0,1	
Styreen (Vinylbenzeen)	µg/l	<0,2	<0,1	-0,02	<0,2	<0,1	-0,02	<0,2	<0,1	-0,02
Som 16 Aromatische oplosmiddelen	µg/l		<0,77 ^(2,14)			<0,77 ^(2,14)			<0,77 ^(2,14)	
GECHLOREERDE KOOLWATERSTOFFEN										
CKW (som)	µg/l	<1,6			<1,6			<1,6		
1,3-Dichloorpropaan	µg/l	<0,2	<0,1		<0,2	<0,1		<0,2	<0,1	
1,1-Dichloorpropaan	µg/l	<0,2	<0,1		<0,2	<0,1		<0,2	<0,1	
Dichloorpropaan	µg/l		<0,42	-0		<0,42	-0		<0,42	-0
Dichloorpropanen (0,7 som, 1,1+1,2+1,3)	µg/l	0,42			0,42			0,42		
cis + trans-1,2-Dichlooretheen	µg/l		<0,14	0,01		<0,14	0,01		<0,14	0,01
1,1-Dichlooretheen	µg/l	<0,1	<0,1	0,01	<0,1	<0,1	0,01	<0,1	<0,1	0,01
cis-1,2-Dichlooretheen	µg/l	<0,1	<0,1		<0,1	<0,1		<0,1	<0,1	
trans-1,2-Dichlooretheen	µg/l	<0,1	<0,1		<0,1	<0,1		<0,1	<0,1	
Dichloormethaan	µg/l	<0,2	<0,1	0	<0,2	<0,1	0	<0,2	<0,1	0
Trichloormethaan (Chloroform)	µg/l	<0,2	<0,1	-0,01	<0,2	<0,1	-0,01	<0,2	<0,1	-0,01
Tribroommethaan (bromoform)	µg/l	<0,2	<0,1 ⁽¹⁴⁾		<0,2	<0,1 ⁽¹⁴⁾		<0,2	<0,1 ⁽¹⁴⁾	
Tetrachloormethaan (Tetra)	µg/l	<0,1	<0,1	0,01	<0,1	<0,1	0,01	<0,1	<0,1	0,01
1,1-Dichloorethaan	µg/l	<0,2	<0,1	-0,01	<0,2	<0,1	-0,01	<0,2	<0,1	-0,01
1,2-Dichloorethaan	µg/l	<0,2	<0,1	-0,02	<0,2	<0,1	-0,02	<0,2	<0,1	-0,02
1,2-Dichloorpropaan	µg/l	<0,2	<0,1		<0,2	<0,1		<0,2	<0,1	
1,1,1-Trichloorethaan	µg/l	<0,1	<0,1	0	<0,1	<0,1	0	<0,1	<0,1	0
1,1,2-Trichloorethaan	µg/l	<0,1	<0,1	0	<0,1	<0,1	0	<0,1	<0,1	0
Trichlooretheen (Tri)	µg/l	<0,2	<0,1	-0,05	<0,2	<0,1	-0,05	<0,2	<0,1	-0,05
Tetrachlooretheen (Per)	µg/l	<0,1	<0,1	0	<0,1	<0,1	0	<0,1	<0,1	0
Vinylchloride	µg/l	<0,1	<0,1	0,01	<0,1	<0,1	0,01	<0,1	<0,1	0,01
OVERIGE (ORGANISCHE) VERBINDINGEN										
Minerale olie C10 - C12	µg/l	<10	7 ⁽⁶⁾		<10	7 ⁽⁶⁾		<10	7 ⁽⁶⁾	
Minerale olie C10 - C40	µg/l	<50	<35	-0,03	<50	<35	-0,03	<50	<35	-0,03
Minerale olie C12 - C16	µg/l	<10	7 ⁽⁶⁾		<10	7 ⁽⁶⁾		<10	7 ⁽⁶⁾	
Minerale olie C16 - C21	µg/l	<10	7 ⁽⁶⁾		<10	7 ⁽⁶⁾		<10	7 ⁽⁶⁾	
Minerale olie C21 - C30	µg/l	<15	11 ⁽⁶⁾		<15	11 ⁽⁶⁾		<15	11 ⁽⁶⁾	
Minerale olie C30 - C35	µg/l	<10	7 ⁽⁶⁾		<10	7 ⁽⁶⁾		<10	7 ⁽⁶⁾	
Minerale olie C35 - C40	µg/l	<10	7 ⁽⁶⁾		<10	7 ⁽⁶⁾		<10	7 ⁽⁶⁾	

Tabel 17: Gemeten concentraties in grondwater met beoordeling conform de Wet Bodembescherming

Watermonster		19-1-1			20-1-1			21-1-1		
Datum		18-2-2022			18-2-2022			18-2-2022		
Filterdiepte (m -mv)		1,20 - 2,20			1,20 - 2,20			1,20 - 2,20		
Datum van toetsing		25-2-2022			25-2-2022			25-2-2022		
Monsterconclusie		Overschrijding Streefwaarde			Voldoet aan Streefwaarde			Voldoet aan Streefwaarde		
		Meetw	GSSD	Index	Meetw	GSSD	Index	Meetw	GSSD	Index
METALEN										
Kobalt	µg/l	<2	<1	-0,23	<2	<1	-0,23	<2	<1	-0,23
Nikkel	µg/l	<3	<2	-0,22	3	3	-0,2	<3	<2	-0,22
Koper	µg/l	2,6	2,6	-0,21	2,4	2,4	-0,21	<2	<1	-0,23
Zink	µg/l	<10	<7	-0,08	<10	<7	-0,08	<10	<7	-0,08
Molybdeen	µg/l	3,3	3,3	-0,01	3,5	3,5	-0,01	2,7	2,7	-0,01
Cadmium	µg/l	<0,2	<0,1	-0,05	<0,2	<0,1	-0,05	<0,2	<0,1	-0,05
Barium	µg/l	67	67	0,03	<20	<14	-0,06	<20	<14	-0,06
Kwik	µg/l	<0,05	<0,04	-0,06	<0,05	<0,04	-0,06	<0,05	<0,04	-0,06
Lood	µg/l	<2	<1	-0,23	<2	<1	-0,23	<2	<1	-0,23
PAK										
Naftaleen	µg/l	<0,02	<0,01	0	<0,02	<0,01	0	<0,02	<0,01	0
PAK 10 VROM	-		<0,00020 ⁽¹¹⁾			<0,00020 ⁽¹¹⁾			<0,00020 ⁽¹¹⁾	
AROMATISCHE VERBINDINGEN										
BTEX (som)	µg/l	<0,9			<0,9			<0,9		
Benzeen	µg/l	<0,2	<0,1	-0	<0,2	<0,1	-0	<0,2	<0,1	-0
Ethylbenzeen	µg/l	<0,2	<0,1	-0,03	<0,2	<0,1	-0,03	<0,2	<0,1	-0,03
Tolueen	µg/l	<0,2	<0,1	-0,01	<0,2	<0,1	-0,01	<0,2	<0,1	-0,01
Xylenen (som)	µg/l		<0,21	0		<0,21	0		<0,21	0
meta-/para-Xyleen (som)	µg/l	<0,2	<0,1		<0,2	<0,1		<0,2	<0,1	
ortho-Xyleen	µg/l	<0,1	<0,1		<0,1	<0,1		<0,1	<0,1	
Styreen (Vinylbenzeen)	µg/l	<0,2	<0,1	-0,02	<0,2	<0,1	-0,02	<0,2	<0,1	-0,02
Som 16 Aromatische oplosmiddelen	µg/l		<0,77 ^(2,14)			<0,77 ^(2,14)			<0,77 ^(2,14)	
GECHLOREERDE KOOLWATERSTOFFEN										
CKW (som)	µg/l	<1,6			<1,6			<1,6		
1,3-Dichloorpropaan	µg/l	<0,2	<0,1		<0,2	<0,1		<0,2	<0,1	
1,1-Dichloorpropaan	µg/l	<0,2	<0,1		<0,2	<0,1		<0,2	<0,1	
Dichloorpropaan	µg/l		<0,42	-0		<0,42	-0		<0,42	-0
Dichloorpropanen (0,7 som, 1,1+1,2+1,3)	µg/l	0,42			0,42			0,42		
cis + trans-1,2-Dichlooretheen	µg/l		<0,14	0,01		<0,14	0,01		<0,14	0,01
1,1-Dichlooretheen	µg/l	<0,1	<0,1	0,01	<0,1	<0,1	0,01	<0,1	<0,1	0,01
cis-1,2-Dichlooretheen	µg/l	<0,1	<0,1		<0,1	<0,1		<0,1	<0,1	
trans-1,2-Dichlooretheen	µg/l	<0,1	<0,1		<0,1	<0,1		<0,1	<0,1	
Dichloormethaan	µg/l	<0,2	<0,1	0	<0,2	<0,1	0	<0,2	<0,1	0
Trichloormethaan (Chloroform)	µg/l	<0,2	<0,1	-0,01	<0,2	<0,1	-0,01	<0,2	<0,1	-0,01
Tribroommethaan (bromoform)	µg/l	<0,2	<0,1 ⁽¹⁴⁾		<0,2	<0,1 ⁽¹⁴⁾		<0,2	<0,1 ⁽¹⁴⁾	
Tetrachloormethaan (Tetra)	µg/l	<0,1	<0,1	0,01	<0,1	<0,1	0,01	<0,1	<0,1	0,01
1,1-Dichloorethaan	µg/l	<0,2	<0,1	-0,01	<0,2	<0,1	-0,01	<0,2	<0,1	-0,01
1,2-Dichloorethaan	µg/l	<0,2	<0,1	-0,02	<0,2	<0,1	-0,02	<0,2	<0,1	-0,02
1,2-Dichloorpropaan	µg/l	<0,2	<0,1		<0,2	<0,1		<0,2	<0,1	
1,1,1-Trichloorethaan	µg/l	<0,1	<0,1	0	<0,1	<0,1	0	<0,1	<0,1	0
1,1,2-Trichloorethaan	µg/l	<0,1	<0,1	0	<0,1	<0,1	0	<0,1	<0,1	0
Trichlooretheen (Tri)	µg/l	<0,2	<0,1	-0,05	<0,2	<0,1	-0,05	<0,2	<0,1	-0,05
Tetrachlooretheen (Per)	µg/l	<0,1	<0,1	0	<0,1	<0,1	0	<0,1	<0,1	0
Vinylchloride	µg/l	<0,1	<0,1	0,01	<0,1	<0,1	0,01	<0,1	<0,1	0,01
OVERIGE (ORGANISCHE) VERBINDINGEN										
Minerale olie C10 - C12	µg/l	<10	7 ⁽⁶⁾		<10	7 ⁽⁶⁾		<10	7 ⁽⁶⁾	
Minerale olie C10 - C40	µg/l	<50	<35	-0,03	<50	<35	-0,03	<50	<35	-0,03
Minerale olie C12 - C16	µg/l	<10	7 ⁽⁶⁾		<10	7 ⁽⁶⁾		<10	7 ⁽⁶⁾	
Minerale olie C16 - C21	µg/l	<10	7 ⁽⁶⁾		<10	7 ⁽⁶⁾		<10	7 ⁽⁶⁾	
Minerale olie C21 - C30	µg/l	<15	11 ⁽⁶⁾		<15	11 ⁽⁶⁾		<15	11 ⁽⁶⁾	
Minerale olie C30 - C35	µg/l	<10	7 ⁽⁶⁾		<10	7 ⁽⁶⁾		<10	7 ⁽⁶⁾	
Minerale olie C35 - C40	µg/l	<10	7 ⁽⁶⁾		<10	7 ⁽⁶⁾		<10	7 ⁽⁶⁾	

Tabel 18: Gemeten concentraties in grondwater met beoordeling conform de Wet Bodembescherming

Watermonster		22-1-1			23-1-1			24-1-1		
Datum		18-2-2022			18-2-2022			18-2-2022		
Filterdiepte (m -mv)		1,20 - 2,20			1,20 - 2,20			1,20 - 2,20		
Datum van toetsing		25-2-2022			25-2-2022			25-2-2022		
Monsterconclusie		Voldoet aan Streefwaarde			Voldoet aan Streefwaarde			Voldoet aan Streefwaarde		
		Meetw	GSSD	Index	Meetw	GSSD	Index	Meetw	GSSD	Index
METALEN										
Kobalt	µg/l	<2	<1	-0,23	<2	<1	-0,23	<2	<1	-0,23
Nikkel	µg/l	<3	<2	-0,22	<3	<2	-0,22	3,3	3,3	-0,19
Koper	µg/l	<2	<1	-0,23	<2	<1	-0,23	2,4	2,4	-0,21
Zink	µg/l	<10	<7	-0,08	<10	<7	-0,08	<10	<7	-0,08
Molybdeen	µg/l	3,6	3,6	-0	<2	<1	-0,01	4,1	4,1	-0
Cadmium	µg/l	<0,2	<0,1	-0,05	<0,2	<0,1	-0,05	<0,2	<0,1	-0,05
Barium	µg/l	<20	<14	-0,06	<20	<14	-0,06	46	46	-0,01
Kwik	µg/l	<0,05	<0,04	-0,06	<0,05	<0,04	-0,06	<0,05	<0,04	-0,06
Lood	µg/l	<2	<1	-0,23	<2	<1	-0,23	<2	<1	-0,23
PAK										
Naftaleen	µg/l	<0,02	<0,01	0	<0,02	<0,01	0	<0,02	<0,01	0
PAK 10 VROM	-		<0,00020 ⁽¹¹⁾			<0,00020 ⁽¹¹⁾			<0,00020 ⁽¹¹⁾	
AROMATISCHE VERBINDINGEN										
BTEX (som)	µg/l	<0,9			<0,9			<0,9		
Benzeen	µg/l	<0,2	<0,1	-0	<0,2	<0,1	-0	<0,2	<0,1	-0
Ethylbenzeen	µg/l	<0,2	<0,1	-0,03	<0,2	<0,1	-0,03	<0,2	<0,1	-0,03
Tolueen	µg/l	<0,2	<0,1	-0,01	<0,2	<0,1	-0,01	<0,2	<0,1	-0,01
Xylenen (som)	µg/l		<0,21	0		<0,21	0		<0,21	0
meta-/para-Xyleen (som)	µg/l	<0,2	<0,1		<0,2	<0,1		<0,2	<0,1	
ortho-Xyleen	µg/l	<0,1	<0,1		<0,1	<0,1		<0,1	<0,1	
Styreen (Vinylbenzeen)	µg/l	<0,2	<0,1	-0,02	<0,2	<0,1	-0,02	<0,2	<0,1	-0,02
Som 16 Aromatische oplosmiddelen	µg/l		<0,77 ^(2,14)			<0,77 ^(2,14)			<0,77 ^(2,14)	
GECHLOREERDE KOOLWATERSTOFFEN										
CKW (som)	µg/l	<1,6			<1,6			<1,6		
1,3-Dichloorpropaan	µg/l	<0,2	<0,1		<0,2	<0,1		<0,2	<0,1	
1,1-Dichloorpropaan	µg/l	<0,2	<0,1		<0,2	<0,1		<0,2	<0,1	
Dichloorpropaan	µg/l		<0,42	-0		<0,42	-0		<0,42	-0
Dichloorpropanen (0,7 som, 1,1+1,2+1,3)	µg/l	0,42			0,42			0,42		
cis + trans-1,2-Dichlooretheen	µg/l		<0,14	0,01		<0,14	0,01		<0,14	0,01
1,1-Dichlooretheen	µg/l	<0,1	<0,1	0,01	<0,1	<0,1	0,01	<0,1	<0,1	0,01
cis-1,2-Dichlooretheen	µg/l	<0,1	<0,1		<0,1	<0,1		<0,1	<0,1	
trans-1,2-Dichlooretheen	µg/l	<0,1	<0,1		<0,1	<0,1		<0,1	<0,1	
Dichloormethaan	µg/l	<0,2	<0,1	0	<0,2	<0,1	0	<0,2	<0,1	0
Trichloormethaan (Chloroform)	µg/l	<0,2	<0,1	-0,01	<0,2	<0,1	-0,01	<0,2	<0,1	-0,01
Tribroommethaan (bromoform)	µg/l	<0,2	<0,1 ⁽¹⁴⁾		<0,2	<0,1 ⁽¹⁴⁾		<0,2	<0,1 ⁽¹⁴⁾	
Tetrachloormethaan (Tetra)	µg/l	<0,1	<0,1	0,01	<0,1	<0,1	0,01	<0,1	<0,1	0,01
1,1-Dichloorethaan	µg/l	<0,2	<0,1	-0,01	<0,2	<0,1	-0,01	<0,2	<0,1	-0,01
1,2-Dichloorethaan	µg/l	<0,2	<0,1	-0,02	<0,2	<0,1	-0,02	<0,2	<0,1	-0,02
1,2-Dichloorpropaan	µg/l	<0,2	<0,1		<0,2	<0,1		<0,2	<0,1	
1,1,1-Trichloorethaan	µg/l	<0,1	<0,1	0	<0,1	<0,1	0	<0,1	<0,1	0
1,1,2-Trichloorethaan	µg/l	<0,1	<0,1	0	<0,1	<0,1	0	<0,1	<0,1	0
Trichlooretheen (Tri)	µg/l	<0,2	<0,1	-0,05	<0,2	<0,1	-0,05	<0,2	<0,1	-0,05
Tetrachlooretheen (Per)	µg/l	<0,1	<0,1	0	<0,1	<0,1	0	<0,1	<0,1	0
Vinylchloride	µg/l	<0,1	<0,1	0,01	<0,1	<0,1	0,01	<0,1	<0,1	0,01
OVERIGE (ORGANISCHE) VERBINDINGEN										
Minerale olie C10 - C12	µg/l	<10	7 ⁽⁶⁾		<10	7 ⁽⁶⁾		<10	7 ⁽⁶⁾	
Minerale olie C10 - C40	µg/l	<50	<35	-0,03	<50	<35	-0,03	<50	<35	-0,03
Minerale olie C12 - C16	µg/l	<10	7 ⁽⁶⁾		<10	7 ⁽⁶⁾		<10	7 ⁽⁶⁾	
Minerale olie C16 - C21	µg/l	<10	7 ⁽⁶⁾		<10	7 ⁽⁶⁾		<10	7 ⁽⁶⁾	
Minerale olie C21 - C30	µg/l	<15	11 ⁽⁶⁾		<15	11 ⁽⁶⁾		<15	11 ⁽⁶⁾	
Minerale olie C30 - C35	µg/l	<10	7 ⁽⁶⁾		<10	7 ⁽⁶⁾		<10	7 ⁽⁶⁾	
Minerale olie C35 - C40	µg/l	<10	7 ⁽⁶⁾		<10	7 ⁽⁶⁾		<10	7 ⁽⁶⁾	

Tabel 19: Gemeten concentraties in grondwater met beoordeling conform de Wet Bodembescherming

Watermonster		25-1-1			26-1-1			27-1-1		
Datum		18-2-2022			18-2-2022			18-2-2022		
Filterdiepte (m -mv)		1,20 - 2,20			1,20 - 2,20			1,20 - 2,20		
Datum van toetsing		25-2-2022			25-2-2022			25-2-2022		
Monsterconclusie		Voldoet aan Streefwaarde			Overschrijding Streefwaarde			Overschrijding Streefwaarde		
		Meetw	GSSD	Index	Meetw	GSSD	Index	Meetw	GSSD	Index
METALEN										
Kobalt	µg/l	<2	<1	-0,23	2,1	2,1	-0,22	<2	<1	-0,23
Nikkel	µg/l	<3	<2	-0,22	5	5	-0,17	<3	<2	-0,22
Koper	µg/l	<2	<1	-0,23	<2	<1	-0,23	<2	<1	-0,23
Zink	µg/l	<10	<7	-0,08	<10	<7	-0,08	<10	<7	-0,08
Molybdeen	µg/l	<2	<1	-0,01	2	2	-0,01	<2	<1	-0,01
Cadmium	µg/l	<0,2	<0,1	-0,05	<0,2	<0,1	-0,05	<0,2	<0,1	-0,05
Barium	µg/l	<20	<14	-0,06	140	140	0,16	72	72	0,04
Kwik	µg/l	<0,05	<0,04	-0,06	<0,05	<0,04	-0,06	<0,05	<0,04	-0,06
Lood	µg/l	<2	<1	-0,23	<2	<1	-0,23	<2	<1	-0,23
PAK										
Naftaleen	µg/l	<0,02	<0,01	0	<0,02	<0,01	0	<0,02	<0,01	0
PAK 10 VROM	-		<0,00020 ⁽¹¹⁾			<0,00020 ⁽¹¹⁾			<0,00020 ⁽¹¹⁾	
AROMATISCHE VERBINDINGEN										
BTEX (som)	µg/l	<0,9			<0,9			<0,9		
Benzeen	µg/l	<0,2	<0,1	-0	<0,2	<0,1	-0	<0,2	<0,1	-0
Ethylbenzeen	µg/l	<0,2	<0,1	-0,03	<0,2	<0,1	-0,03	<0,2	<0,1	-0,03
Tolueen	µg/l	<0,2	<0,1	-0,01	<0,2	<0,1	-0,01	<0,2	<0,1	-0,01
Xylenen (som)	µg/l		<0,21	0		<0,21	0		<0,21	0
meta-/para-Xyleen (som)	µg/l	<0,2	<0,1		<0,2	<0,1		<0,2	<0,1	
ortho-Xyleen	µg/l	<0,1	<0,1		<0,1	<0,1		<0,1	<0,1	
Styreen (Vinylbenzeen)	µg/l	<0,2	<0,1	-0,02	<0,2	<0,1	-0,02	<0,2	<0,1	-0,02
Som 16 Aromatische oplosmiddelen	µg/l		<0,77 ^(2,14)			<0,77 ^(2,14)			<0,77 ^(2,14)	
GECHLOREERDE KOOLWATERSTOFFEN										
CKW (som)	µg/l	<1,6			<1,6			<1,6		
1,3-Dichloorpropaan	µg/l	<0,2	<0,1		<0,2	<0,1		<0,2	<0,1	
1,1-Dichloorpropaan	µg/l	<0,2	<0,1		<0,2	<0,1		<0,2	<0,1	
Dichloorpropaan	µg/l		<0,42	-0		<0,42	-0		<0,42	-0
Dichloorpropanen (0,7 som, 1,1+1,2+1,3)	µg/l	0,42			0,42			0,42		
cis + trans-1,2-Dichlooretheen	µg/l		<0,14	0,01		<0,14	0,01		<0,14	0,01
1,1-Dichlooretheen	µg/l	<0,1	<0,1	0,01	<0,1	<0,1	0,01	<0,1	<0,1	0,01
cis-1,2-Dichlooretheen	µg/l	<0,1	<0,1		<0,1	<0,1		<0,1	<0,1	
trans-1,2-Dichlooretheen	µg/l	<0,1	<0,1		<0,1	<0,1		<0,1	<0,1	
Dichloormethaan	µg/l	<0,2	<0,1	0	<0,2	<0,1	0	<0,2	<0,1	0
Trichloormethaan (Chloroform)	µg/l	<0,2	<0,1	-0,01	<0,2	<0,1	-0,01	<0,2	<0,1	-0,01
Tribroommethaan (bromoform)	µg/l	<0,2	<0,1 ⁽¹⁴⁾		<0,2	<0,1 ⁽¹⁴⁾		<0,2	<0,1 ⁽¹⁴⁾	
Tetrachloormethaan (Tetra)	µg/l	<0,1	<0,1	0,01	<0,1	<0,1	0,01	<0,1	<0,1	0,01
1,1-Dichloorethaan	µg/l	<0,2	<0,1	-0,01	<0,2	<0,1	-0,01	<0,2	<0,1	-0,01
1,2-Dichloorethaan	µg/l	<0,2	<0,1	-0,02	<0,2	<0,1	-0,02	<0,2	<0,1	-0,02
1,2-Dichloorpropaan	µg/l	<0,2	<0,1		<0,2	<0,1		<0,2	<0,1	
1,1,1-Trichloorethaan	µg/l	<0,1	<0,1	0	<0,1	<0,1	0	<0,1	<0,1	0
1,1,2-Trichloorethaan	µg/l	<0,1	<0,1	0	<0,1	<0,1	0	<0,1	<0,1	0
Trichlooretheen (Tri)	µg/l	<0,2	<0,1	-0,05	<0,2	<0,1	-0,05	<0,2	<0,1	-0,05
Tetrachlooretheen (Per)	µg/l	<0,1	<0,1	0	<0,1	<0,1	0	<0,1	<0,1	0
Vinylchloride	µg/l	<0,1	<0,1	0,01	<0,1	<0,1	0,01	<0,1	<0,1	0,01
OVERIGE (ORGANISCHE) VERBINDINGEN										
Minerale olie C10 - C12	µg/l	<10	7 ⁽⁶⁾		<10	7 ⁽⁶⁾		<10	7 ⁽⁶⁾	
Minerale olie C10 - C40	µg/l	<50	<35	-0,03	83	83	0,06	<50	<35	-0,03
Minerale olie C12 - C16	µg/l	<10	7 ⁽⁶⁾		12	12 ⁽⁶⁾		<10	7 ⁽⁶⁾	
Minerale olie C16 - C21	µg/l	<10	7 ⁽⁶⁾		36	36 ⁽⁶⁾		<10	7 ⁽⁶⁾	
Minerale olie C21 - C30	µg/l	<15	11 ⁽⁶⁾		29	29 ⁽⁶⁾		<15	11 ⁽⁶⁾	
Minerale olie C30 - C35	µg/l	<10	7 ⁽⁶⁾		<10	7 ⁽⁶⁾		<10	7 ⁽⁶⁾	
Minerale olie C35 - C40	µg/l	<10	7 ⁽⁶⁾		<10	7 ⁽⁶⁾		<10	7 ⁽⁶⁾	

8,88	: <= Streefwaarde
8,88	: > Streefwaarde
8,88	: > Interventiewaarde
11	: Enkele parameters ontbreken in de berekening van de somfractie
14	: Streefwaarde ontbreekt zorgplicht van toepassing
2	: Enkele parameters ontbreken in de som
6	: Heeft geen normwaarde
#	: verhoogde rapportagegrens
GSSD	: Gestandaardiseerde meetwaarde
Index	: (GSSD - S) / (I - S)

- Getoetst via de BoToVa service, versie 3.1.0 -

Tabel 20: Normwaarden conform de Wet Bodembescherming

		S	S Diep	Indicatief	I
METALEN					
Barium	µg/l	50	200		625
Cadmium	µg/l	0,4	0,06		6
Kobalt	µg/l	20	0,7		100
Koper	µg/l	15	1,3		75
Kwik	µg/l	0,05	0,01		0,3
Lood	µg/l	15	1,7		75
Molybdeen	µg/l	5	3,6		300
Nikkel	µg/l	15	2,1		75
Zink	µg/l	65	24		800
PAK					
Naftaleen	µg/l	0,01			70
AROMATISCHE VERBINDINGEN					
Benzeen	µg/l	0,2			30
Ethylbenzeen	µg/l	4			150
Styreen (Vinylbenzeen)	µg/l	6			300
Tolueen	µg/l	7			1000
Xylenen (som)	µg/l	0,2			70
Som 16 Aromatische oplosmiddelen	µg/l			150	
GECHLOREERDE KOOLWATERSTOFFEN					
1,1,1-Trichloorethaan	µg/l	0,01			300
1,1,2-Trichloorethaan	µg/l	0,01			130
1,1-Dichloorethaan	µg/l	7			900
1,1-Dichlooretheen	µg/l	0,01			10
1,2-Dichloorethaan	µg/l	7			400
cis + trans-1,2-Dichlooretheen	µg/l	0,01			20
Dichloormethaan	µg/l	0,01			1000
Dichloorpropaan	µg/l	0,8			80
Tetrachlooretheen (Per)	µg/l	0,01			40
Tetrachloormethaan (Tetra)	µg/l	0,01			10
Tribroommethaan (bromofom)	µg/l				630
Trichlooretheen (Tri)	µg/l	24			500
Vinylchloride	µg/l	0,01			5
Trichloormethaan (Chloroform)	µg/l	6			400
OVERIGE (ORGANISCHE) VERBINDINGEN					
Minerale olie C10 - C40	µg/l	50			600

BIJLAGE 6
Toetsingskader

BIJLAGE 6.1: Toelichting Toetsingskader Wet bodembescherming

Bij de beoordeling van de kwaliteit van de grond is gebruik gemaakt van de toetsingstabel zoals vermeld in het Besluit- en de Regeling bodemkwaliteit en de Circulaire bodemsanering 2013. Hiervoor is gebruik gemaakt van BOTOVA-gevalideerde software. (BoToVa staat voor Bodem Toets en Validatie). Deze toetsingstabel bevat achtergrond-, streef- en interventiewaarden voor de beoordeling van concentratieniveaus van diverse milieubelastende stoffen in de bodem en het grondwater. Hierbij wordt onderscheid gemaakt tussen de volgende richtwaarden:

- AW- waarde: Achtergrondwaarde; welke het niveau aangeeft waarbij sprake is van duurzame bodemkwaliteit;
- S-waarde: Streefwaarde; welke het niveau aangeeft waarbij sprake is van duurzame grondwaterkwaliteit;
- I- waarde: Interventiewaarde; geeft het concentratieniveau aan voor verontreinigingen in grond en grondwater waarboven ernstige vermindering of dreigende vermindering optreedt voor mens, plant of dier. Bij gehalten boven de interventiewaarden is er sprake van een ernstige verontreiniging.

De achtergrondwaarde- en interventiewaarde (AW- en I-waarde) in de grond zijn bij de diverse parameters afhankelijk van het organische stofgehalte en het lutumgehalte. In het algemeen geldt dat de achtergrondwaarde voor diverse parameters lager ligt dan de standaard AW-waarden uit de Leidraad Bodembescherming (hierbij wordt uitgegaan van een standaardbodem met een gehalte organisch stof van 10% en een lutumgehalte van 25%). De omgerekende gestandaardiseerde meetwaarden (GSSD) zijn in de overschrijdingstabellen van bijlage 5 opgenomen. In de tabellen is een index opgenomen. Deze index is het quotiënt tussen de (gestandaardiseerde meetwaarde-achtergrondwaarde) en de (interventiewaarde-achtergrondwaarde). Een index beneden de 0,5 houdt in dat de gestandaardiseerde meetwaarde (ver) onder de interventiewaarde ligt. Een index boven de 1 houdt in dat de gestandaardiseerde meetwaarde boven de interventiewaarde ligt. Een index tussen de 0,5 en 1 houdt in dat de gestandaardiseerde meetwaarde dicht bij de interventiewaarde ligt. Afhankelijk van de specifieke situatie geeft dit mogelijk aanleiding voor het uitsplitsen van een mengmonster en/of het uitvoeren van een nader onderzoek.

Voor bodems met een organisch stofgehalte tot 10 % behoeft met betrekking tot de parameter PAK-totaal (VROM 10) geen bodemtypecorrectie te worden uitgevoerd, waardoor de I- waarde voor PAK 40 mg/kg droge stof blijft en de AW-waarde voor PAK 1,5 mg/kg droge stof blijft (Staatscourant 20, december 2007). Voor het grondwater liggen de streef- en interventiewaarden vast.

BIJLAGE 7

Vooronderzoek







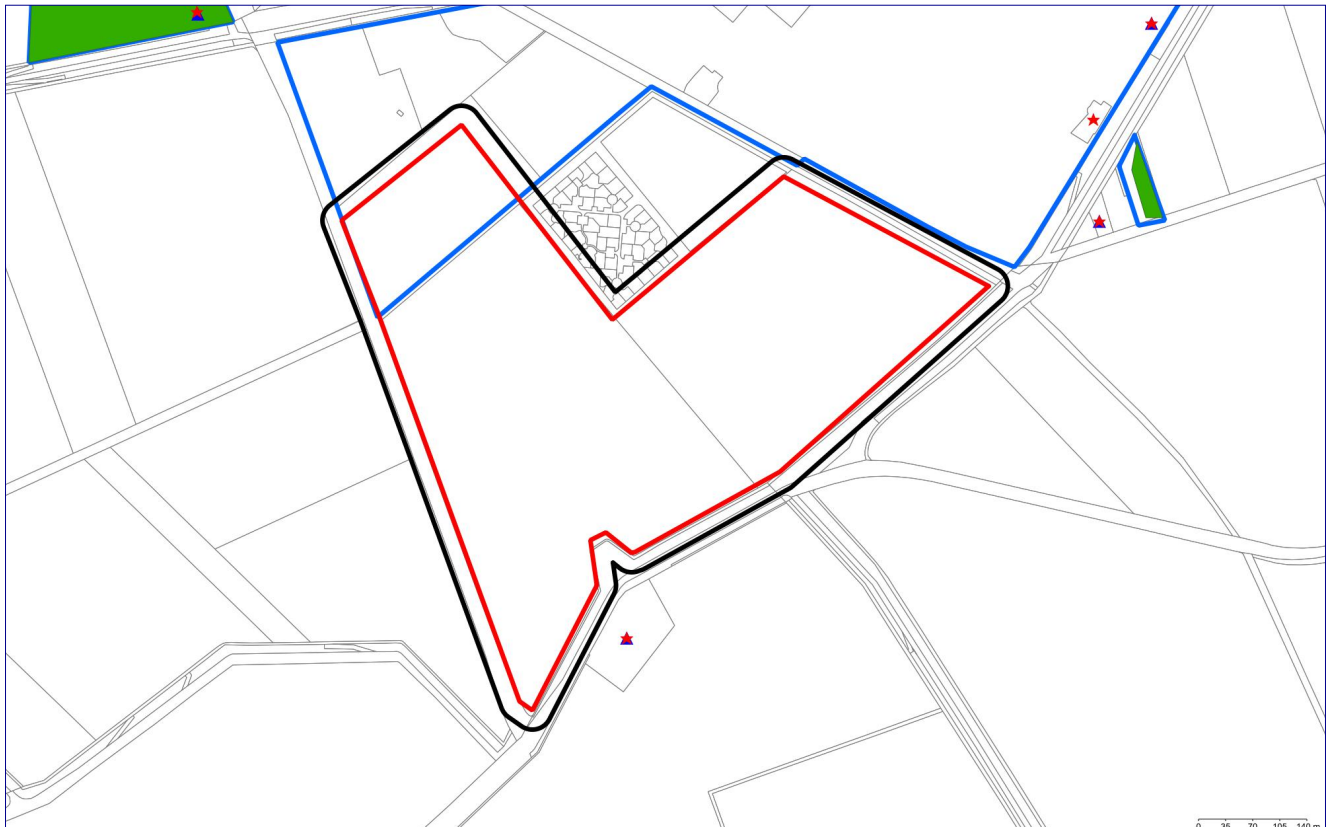



Bodeminformatie

Sophiaweg Kamperland



Legenda

	Geselecteerde locatie		Verontreinigingscontour
	25-meter straal		Saneringscontour
	Perceelgrenzen		Historisch Bodembestand (HBB)
	Locatie		Overzicht aanwezige ondergrondse tanks
	Onderzoek		



Inhoudsopgave

Welke informatie vindt u in dit rapport	3
Informatie over geselecteerd perceel	5
Locaties	5
Overzicht historische bodembedreigende activiteiten (zonder locatie)	7
Overzicht aanwezige ondergrondse tanks (zonder locatie)	7
Informatie van objecten in een straal van 25 meter rondom het perceel	8
Locaties	8
Overzicht historische bodembedreigende activiteiten (zonder locatie)	8
Overzicht aanwezige ondergrondse tanks (zonder locatie)	8
Disclaimer	9
Bijlage: toelichting onderzoeken	10



Welke informatie vindt u in dit rapport

Dit rapport is een geautomatiseerde samenvatting van de bij de gemeente bekende gegevens over de bodemkwaliteit. De informatie is afkomstig uit het gezamenlijke bodeminformatiesysteem (BIS) van de Provincie Zeeland, de Regionale Uitvoeringsdienst Zeeland en de aangesloten Zeeuwse gemeenten. Het rapport geeft geen informatie over bouw-, milieu- en hinderwetvergunningen en meldingen Activiteitenbesluit.

Het plaatje op de voorzijde van dit rapport geeft in één oogopslag weer welke relevante bodeminformatie voorhanden is. Het rapport is onderverdeeld in de beschikbare informatie op het door u geselecteerde perceel en de informatie op de percelen in de directe omgeving met een straal van 25meter. Hieronder wordt een korte uitleg gegeven van wat u in dit rapport aantreft.

Locatie

Dit betreft de naam waaronder de onderzoekslocatie bij de gemeente bekend staat. Hier staat de vervolgactie in het kader van de Wet bodembescherming beschreven. Alleen wanneer hier "voldoende onderzocht" of "gesaneerd" staat, wordt het perceel als niet verdacht op bodemverontreiniging beschouwd.

Onderzoeken

De rapporten van deze onderzoeken of saneringen zijn, indien niet via de downloadlink in deze uitdraai beschikbaar, op te vragen bij de betreffende gemeente. In de bijlage van dit rapport wordt een korte uitleg gegeven over de verschillende typen bodemonderzoeken.

Verontreinigingscontouren

Deze contour, weergegeven in het plaatje op de voorzijde van dit rapport, laat de verspreiding zien van een verontreiniging in de grond en/of het grondwater. Dit zijn veelal contouren die door de Provincie Zeeland in het kader van de Wet bodembescherming is vastgesteld en waarop dus een beschikking is afgegeven. In de beschikking (zie besluit verder in de toelichting) worden eventuele gebruiksbependingen opgenomen.

Saneringscontouren

Deze contour, eveneens weergegeven in het plaatje op de voorzijde van dit rapport, laat zien welke verontreiniging in de grond en/of het grondwater is gesaneerd. Dit zijn veelal contouren die gekoppeld zijn aan een besluit dat door de Provincie Zeeland in het kader van de Wet bodembescherming is genomen en waarop dus een beschikking is afgegeven.

Besluiten

Geregistreerde besluiten worden genomen door de Provincie Zeeland en hebben betrekking op het vaststellen van een aanwezige verontreiniging of het saneren daarvan. Dit gaat in de vorm van een beschikking. Of er een besluit is genomen hangt af of de verontreiniging gemeld is bij de Provincie Zeeland. Bij het besluit is het kenmerk, de datum en de status weergegeven.

Overzicht historische bodembedreigende activiteiten

Hier worden (bedrijfsmatige) activiteiten vermeld die bodemverontreiniging kunnen veroorzaken en die op de aangegeven locatie plaatsvinden of in het verleden hebben plaatsgevonden. Deze lijst is onder andere gebaseerd op het historische bodembestand (HBB), Hinderwetvergunningen en inschrijvingen bij de kamer van koophandel. Het kan echter zijn dat niet alle bij de gemeente of uitvoeringsdienst geregistreerde vergunningen of meldingen zijn opgenomen. Voor het opvragen van deze dossiers dient u contact op te nemen met de betreffende gemeente.

Overzicht geregistreerde (ondergrondse) tanks

Hier worden de bij de gemeente geregistreerde ondergrondse of bovengrondse brandstoftanks met hun status opgenomen. Het kan zijn dat tanks gesaneerd en fysiek verwijderd zijn of gesaneerd achter zijn gebleven. Deze informatie heeft mogelijk



een overlap met het onderdeel "Overzicht historische bodembedreigende activiteiten". Het kan ook zijn dat er een tank ligt die niet geregistreerd is en waarvan wij dus geen weet hebben.

Wat betekenen de resultaten

Indien op uw perceel bedrijfsactiviteiten hebben plaatsgevonden of als is gebleken dat er verontreinigingen of tanks in de grond aanwezig zijn, adviseren wij u een (historisch) bodemonderzoek uit te laten voeren om een actueel beeld van de bodemkwaliteit te verkrijgen. Hiervoor kunt u terecht bij verschillende hierin gespecialiseerde adviesbureaus.

Meer informatie en inzien archieven

Onder het kopje 'Beschikbare documenten bij locatie' verder in dit rapport kunt u via een link de beschikbare digitale documenten downloaden. Zijn de onderzoeken niet digitaal beschikbaar dan zijn de genoemde onderzoeken in te zien bij het archief van de betreffende gemeente. U kunt hiervoor een afspraak maken. Dit geldt ook voor de inzage in Hinderwet en Wet milieubeheer archieven.

Beschikkingen die door de Provincie Zeeland die in het kader van de Wet bodembescherming (Wbb) zijn afgegeven zijn in te zien bij het archief van de Provincie Zeeland. Beschikkingen die zijn afgegeven door de Regionale Uitvoeringsdienst Zeeland, zijn digitaal te raadplegen via:

http://www.rudzeeland.nl/Producten_en_diensten/Verleende_vergunningen/Bodembeschikkingen.

Sinds 1995 worden ernstige gevallen van grondverontreinigingen ook geregistreerd bij het Kadaster.

Grondwaterverontreiniging en waterboderverontreinigingen hoeven niet geregistreerd te worden bij het Kadaster. De registraties in het kader van de Wet bodembescherming kunt u opvragen bij het Kadaster. Als er onderzoeken en saneringen zijn uitgevoerd voor 1995 dan zijn hier geen beschikkingen op afgegeven en heeft ook geen registratie plaats gevonden bij het Kadaster.

Voor andere informatie over de Zeeuwse ondergrond, zoals de bodemkwaliteitskaarten, archeologie en niet gesprongen explosieven kunt u terecht op www.zeeuwsbodenvenster.nl.

Heeft u vragen of opmerkingen?

Indien u vragen heeft kunt u contact opnemen met de gemeente waar u de gegevens opvraagt. U kunt ons helpen door eventueel geconstateerde fouten of gebreken te melden. Als u zelf onderzoeken bezit die niet in het systeem staan, dan kunt u deze laten opnemen.



Informatie over geselecteerd perceel

Locaties

Longroomweg 1

Naam	Longroomweg 1
Vervolgactie Wet bodembescherming:	uitvoeren OO

Onderzoeken bij locatie

Naam	Rapportnummer	Datum rapport	Onderzoeksbureau
HO Longroomweg 1 te Kamperland	12020509 13/01	11-02-2014	Omgevingsdienst Midden- en West Brabant

Gegevens per onderzoek

Naam Onderzoek	HO Longroomweg 1 te Kamperland
Locatie naam	Longroomweg 1
Type onderzoek	Historisch onderzoek
Aanleiding onderzoek	Landsdekkend
Onderzoeksbureau	Omgevingsdienst Midden- en West Brabant
Rapportdatum	11-02-2014
Rapportnummer	12020509 13/01
Status onderzoek	potentieel spoed
Vervolgactie onderzoek	uitvoeren OO
Conclusie onderzoek	Op de locatie zijn onder andere benzineservicestations, kolenopslagplaats, rioolwaterzuivering en diverse (ondergrondse) tanks met HBO, benzine, diesel, chloorbeekloog en/of zoutzuur aanwezig (geweest). Huidig gebruik is een camping. De bodem ter plaatse van de verdachte activiteiten zijn niet of onvoldoende onderzocht/gesaneerd. Er is sprake van een mogelijke spoedlocatie. Er dient bodemonderzoek uitgevoerd te worden.

Verontreinigingscontouren bij locatie

Geen gegevens beschikbaar.

Saneringscontouren bij locatie

Geen gegevens beschikbaar.

Besluiten bij locatie

Geen gegevens beschikbaar.

Overzicht historische bodembedreigende activiteiten bij de locatie

Bedrijfsnaam	KORTEKAAS, P./DE ROOMPOT
Straat + huisnummer	LONGROOMWEG 1
Plaatsnaam	KAMPERLAND
Startjaar activiteit	1968
Eindjaar activiteit	onbekend



Archiefverwijzing	GA NOORD-BEVELAND
Voormalig adres	MARIAPOLDER 7
Dossiernummer	W/1941-1994/97

Gebruiken bij bedrijf

Verontreinigingsbron	Risico-score	Startjaar	Eindjaar
benzine-service-station	420		

Bedrijfsnaam	ROOMPOT, CAMPING DE
Straat + huisnummer	LONGROOMWEG 1
Plaatsnaam	KAMPERLAND
Startjaar activiteit	1983
Eindjaar activiteit	onbekend
Archiefverwijzing	GA NOORD-BEVELAND
Voormalig adres	MARIAPOLDERSEWEG 1
Dossiernummer	W/1941-1994/105/MARIAPOLWG

Gebruiken bij bedrijf

Verontreinigingsbron	Risico-score	Startjaar	Eindjaar
opslag van zuren of basen	150		
opslag van aromatische koolwaterstoffen	250		

Bedrijfsnaam	ROOMPOT, CAMPING DE
Straat + huisnummer	LONGROOMWEG 1
Plaatsnaam	KAMPERLAND
Startjaar activiteit	1985
Eindjaar activiteit	onbekend
Archiefverwijzing	GA NOORD-BEVELAND
Voormalig adres	MARIAPOLDERSEWEG 1
Dossiernummer	W/1941-1994/105/MARIAPOLWG

Gebruiken bij bedrijf

Verontreinigingsbron	Risico-score	Startjaar	Eindjaar
kolenopslagplaats (berging)	52		

Tanks bij locatie

Adres	Longroomweg 1
Postcode	4493PC
Plaats	KAMPERLAND
Type tank	Bovengronds
Tank Aanwezig	nee
Tank in gebruik	nee



Type brandstof	Diesel
Inhoud (L)	1200
Kiwa-certificaat	ja
Datum sanering	24-09-2019
Status van de tank	gesaneerd

Beschikbare documenten bij locatie

Bij	Downloadlink
onderzoek HO Longroomweg 1 te Kamperland 11-02-2014	Historisch onderzoek
tank (1200L) Gereedmelding sanering, 24-09-2019	tanksaneringscertificaat_Longroomweg_1.pdf

Overzicht historische bodembedreigende activiteiten (zonder locatie)

Geen gegevens beschikbaar

Overzicht aanwezige ondergrondse tanks (zonder locatie)

Geen gegevens beschikbaar



Informatie van objecten in een straal van 25 meter rondom het perceel

Locaties

Geen gegevens beschikbaar

Overzicht historische bodembedreigende activiteiten (zonder locatie)

Geen gegevens beschikbaar

Overzicht aanwezige ondergrondse tanks (zonder locatie)

Geen gegevens beschikbaar



Disclaimer

De door ons in deze rapportage beschikbaar gestelde informatie dient u te interpreteren als een inschatting van de verontreinigings situatie op een bepaald moment. De Provincie Zeeland, de Regionale Uitvoeringsdienst (RUD) Zeeland en de aangesloten Gemeenten spannen zich in de bodeminformatie regelmatig te actualiseren en/of aan te vullen. De beschikbare bodeminformatie is echter veelal door derden verstrekt en voor een groot deel gebaseerd op gedateerd bodemonderzoek en historische bedrijfsgegevens. Ondanks de zorg en aandacht die de Provincie, RUD Zeeland en Gemeenten aan het onderhoud van de bodeminformatie besteden, blijft het daarom mogelijk dat de inhoud onvolledig en/of onjuist is. Daarom kunt u aan de hand van deze informatie geen definitieve conclusies trekken over de actuele bodemkwaliteit van de betreffende locatie.

De Provincie Zeeland, RUD Zeeland en de aangesloten Gemeenten zijn niet aansprakelijk voor enige schade dan wel enige andere indirecte incidentele of gevolgschade als blijkt dat de verontreinigings situatie anders is dan in dit rapport is vermeld. Wij attenderen u op het feit dat u als makelaar, eigenaar, toekomstig eigenaar of als derde, bij aan- of verkoop van onroerend goed een vergaande onderzoeksplicht heeft als het gaat om het vaststellen van de kwaliteit van de bodem en/of de aanwezigheid van ondergrondse brandstoftanks. Wij adviseren u om in voorkomende gevallen zelf zorg te dragen voor bodemonderzoek dan wel een onderzoek naar de aanwezigheid van een tank.

De informatie uit deze rapportage kan niet worden gebruikt bij de aanvraag van een omgevingsvergunning of andere gemeentelijke producten. Bij een vergunningaanvraag dient elke situatie opnieuw afzonderlijk te worden beoordeeld. Het is niet uitgesloten dat de gemeente dan opnieuw bodemonderzoek eist omdat de bestaande informatie verouderd is of omdat een onjuiste onderzoeksstrategie is toegepast.





Bijlage: toelichting onderzoeken

In de meeste gevallen worden ter voorbereiding van de uitvoering van infrastructurele werkzaamheden, woningbouw, aanvraag omgevingsvergunningen, verkoop of verhuur van terreinen en grondverplaatsing bodemonderzoeken uitgevoerd. Bij veel van deze onderzoeken is geen bodemverontreiniging geconstateerd en bij sommige in beperkte mate waarbij het niet noodzakelijk is een melding hiervoor, zoals bedoeld in de Wet bodembescherming (Wbb), door te geven aan het bevoegde gezag Wbb. Hoewel de gemeenten formeel de uitgevoerde onderzoeken zullen hebben getoetst aan de Wet bodembescherming is het toetsingsresultaat in veel gevallen niet vastgelegd in het bodeminformatiesysteem. Wel is bij veel rapporten een conclusie opgenomen met daarin de resultaten van het rapport.

Ten aanzien van bodemonderzoek zijn de onderstaande typen te onderscheiden:

Historisch bodemonderzoek

Hierbij wordt een bureau studie gedaan naar het voorkomen van (menselijke) activiteiten die bodemverontreiniging op de locatie kunnen veroorzaken. Hierbij wordt zowel naar huidige als historische activiteiten onderzoek gedaan. Zo worden o.a. oude Hinderwet-, Milieu-, bouw- en tankdossiers ingezien en wordt informatie van eigenaren en de gemeente verzameld. Op basis hiervan kan een eerste inschatting van de bodemkwaliteit worden gegeven. Dit onderzoek dient volgens een gestandaardiseerd protocol, de NEN 5725, te worden uitgevoerd.

Verkennend bodemonderzoek

Dit onderzoek houdt een eerste verkenning naar de bodemkwaliteit van de locatie. Hierbij vindt een bemonstering en laboratoriumanalyse van grond en grondwater plaats. Aan dit onderzoek gaat een historisch onderzoek vooraf. Dit onderzoek dient volgens een gestandaardiseerd protocol, de NEN 5740, te worden uitgevoerd.

Nul en eindsituatie bodemonderzoek

Bij het oprichten en/of beëindigen van inrichtingen Wet Milieubeheer kunnen deze onderzoeken worden verplicht door het bevoegd gezag. Het betreft een eerste verkenning naar de bodemkwaliteit van de locatie, meestal gericht op de verdachte locaties waar bodembedreigende activiteiten plaatsvinden en er dus verontreiniging is of kan ontstaan. Hierbij vindt een bemonstering en laboratoriumanalyse van grond en grondwater plaats. Aan dit onderzoek gaat een historisch onderzoek vooraf. Dit onderzoek dient volgens een gestandaardiseerd protocol, de NEN 5740, te worden uitgevoerd.

Nader bodemonderzoek

Dit onderzoek wordt uitgevoerd om een eerder aangetroffen verontreiniging nader in kaart te brengen. Zo wordt de omvang en de ernst van de verontreiniging bepaald en wordt op basis van een risicobeoordeling voor mens en milieu bepaald of sanering noodzakelijk is. Hierbij vindt een bemonstering en laboratoriumanalyse van grond en grondwater plaats. Aan dit onderzoek gaat een verkennend bodemonderzoek vooraf. Dit onderzoek dient volgens een gestandaardiseerd protocol, de NTA 5755, te worden uitgevoerd. Voor gevallen van ernstige verontreinigingen wordt formeel door de Provincie Zeeland een beschikking Wbb afgegeven.

Saneringsplan / plan van aanpak / BUS melding

Dit plan omvat een aanpak op welke wijze een bodemverontreiniging wordt gesaneerd. Dit plan dient te worden goedgekeurd door het bevoegd gezag Wet bodembescherming of Wet milieubeheer (Gemeente of Provincie Zeeland). Voor een saneringsplan wordt formeel door de Provincie Zeeland een beschikking Wbb afgegeven.

Saneringsevaluatie

Dit betreft een verslag op welke wijze de sanering heeft plaatsgevonden en waarnaar de verontreinigde grond is afgevoerd of ter plaatse is gesaneerd. In dit verslag wordt aangegeven of er na sanering nog restverontreiniging aanwezig is en of er nazorg van de verontreiniging noodzakelijk is. Deze evaluatie dient te worden beschikt door het bevoegd gezag Wet bodembescherming of goedgekeurd door het bevoegd gezag Wet milieubeheer (gemeente of Provincie Zeeland).

Monitoring

Dit onderzoek houdt een periodieke bemonstering en analyse in van grond en grondwater. Dit kan zijn om op frequente wijze na te gaan of er verontreiniging ontstaat of om het gedrag van reeds aanwezige verontreiniging in de gaten te houden.